



**Raja Mahendra Pratap Singh State University, Aligarh**  
**Examination 2023-24**  
**PROVISIONAL ADMIT CARD**  
**(8116) LLB-II**  
**Semester: 2**

**Category: BACK**

**Name of Student:** ABHISHEK VERMA

**Roll No. 2322018111005**

**Father's Name:** ARUN KUMAR

**Enroll.No.: RMPU22171769**

**Mother's Name:** USHA VERMA

**Form No.: 242411085**

**Gender:** Male



**College Name:** (2201) D.S. COLLEGE, ALIGARH

**Examination Centre:** (2201) D.S. COLLEGE, ALIGARH

**Paper Code and Titles**

S.No	Paper ID	Paper Name	Exam Date
1	811603	Contract-II	29/04/2024

**Print(ID) 21019**

**Controller of Examination**

**आवश्यक सूचनाएँ :-**

1. इस प्रवेश पत्र के द्वारा विद्यार्थी की परीक्षा में सम्मिलित होने के लिये पात्रता उसके द्वारा परीक्षा फार्म में दिये गये विवरण/सूचनाओं के सत्यापन के अधीन होगी।
2. विद्यार्थी द्वारा बहिष्कार और हड़ताल के मामले में सम्बन्धित प्रश्न पत्र में अनुपस्थित माना जायेगा और वह विश्वविद्यालय के नियमों के अनुसार दंडित किये जाने का उत्तरदायी होगा।
3. परीक्षा कार्यक्रम विश्वविद्यालय की वेबसाइट <https://rmpssu.org> पर उपलब्ध है।
4. कृपया विश्वविद्यालय की वेबसाइट <https://rmpssu.org> पर उपलब्ध परीक्षा कार्यक्रम के साथ प्रवेश पत्र पर परीक्षा की तिथि तथा परीक्षा के समय की पुनः जांच कर लें।
5. विद्यार्थी/परीक्षा केन्द्र अधीक्षक को सूचित किया जाता है कि वह अपना नाम, पिता का नाम, माता का नाम, लिंग, वर्ग और परीक्षा के विषय की पुनः जांच कर लें। कोई विसंगति होने पर आप अपने कालेज के प्रधानाचार्य को सूचित करें तथा यह विसंगति परीक्षा से पूर्व शुद्ध करवा लें।
6. विद्यार्थी/परीक्षा केन्द्र अधीक्षक को सूचित किया जाता है कि वह अपनी उत्तर पुस्तिका पर पहचान का कोई भी चिन्ह जैसे नाम, मोबाइल नम्बर, रोल नम्बर या कोई भी अन्य चिन्ह जिससे उसकी पहचान हो सके न छोड़ें। अपनी उत्तर पुस्तिका के मुख्य पृष्ठ के पार्ट-1 पर महाविद्यालय की मुहर का निशान न लगाये अन्यथा आपका यह कृत्य अनुचित कार्य/साधन (UFM) में सम्मिलित किया जायेगा।
7. केवल सफेद रंग के धागे का प्रयोग ग्राफ पेपर को उत्तर पुस्तिका के साथ बांधने के लिए करें। अन्यथा आपका यह कृत्य अनुचित कार्य/साधन (UFM) में सम्मिलित किया जायेगा।
8. **अग्रलिखित पाठ्यक्रमों की परीक्षाओं के समय सामान्य कैलकुलेटर का प्रयोग करने की अनुमति है (B.Com, BBA, B.Com(Voc) & M.Com**



**Raja Mahendra Pratap Singh State University, Aligarh**  
**Examination 2023-24**  
**PROVISIONAL ADMIT CARD**  
**(8116) LLB-II**  
**Semester: 2**

**Category:BACK**

**Name of Student:** AMAN PUNDHIR

**Roll No. 2322018111017**

**Father's Name:** BHUPENDRA SINGH

**Enroll.No.: RMPU22171781**

**Mother's Name:** ANJU DEVI

**Form No.: 242411395**

**Gender:** Male



**College Name:** (2201) D.S. COLLEGE, ALIGARH

**Examination Centre:** (2201) D.S. COLLEGE, ALIGARH

**Paper Code and Titles**

S.No	Paper ID	Paper Name	Exam Date
1	811602	Family Law-II (Muslim Law)	16/05/2024

**Print(ID) 21067**



**Controller of Examination**

**आवश्यक सूचनायें :-**

1. इस प्रवेश पत्र के द्वारा विद्यार्थी की परीक्षा में सम्मिलित होने के लिये पात्रता उसके द्वारा परीक्षा फार्म में दिये गये विवरण/सूचनाओं के सत्यापन के अधीन होगी।
2. विद्यार्थी द्वारा बहिष्कार और हड़ताल के मामले में सम्बन्धित प्रश्न पत्र में अनुपस्थित माना जायेगा और वह विश्वविद्यालय के नियमों के अनुसार दंडित किये जाने का उत्तरदायी होगा।
3. परीक्षा कार्यक्रम विश्वविद्यालय की वेबसाइट <https://rmpssu.org> पर उपलब्ध है।
4. कृपया विश्वविद्यालय की वेबसाइट <https://rmpssu.org> पर उपलब्ध परीक्षा कार्यक्रम के साथ प्रवेश पत्र पर परीक्षा की तिथि तथा परीक्षा के समय की पुनः जांच कर लें।
5. विद्यार्थी/परीक्षा केन्द्र अधीक्षक को सूचित किया जाता है कि वह अपना नाम, पिता का नाम, माता का नाम, लिंग, वर्ग और परीक्षा के विषय की पुनः जांच कर लें। कोई विसंगति होने पर आप अपने कालेज के प्रधानाचार्य को सूचित करें तथा यह विसंगति परीक्षा से पूर्व शुद्ध करवा लें।
6. विद्यार्थी/परीक्षा केन्द्र अधीक्षक को सूचित किया जाता है कि वह अपनी उत्तर पुस्तिका पर पहचान का कोई भी चिन्ह जैसे नाम, मोबाइल नम्बर, रोल नम्बर या कोई भी अन्य चिन्ह जिससे उसकी पहचान हो सके न छोड़े। अपनी उत्तर पुस्तिका के मुख्य पृष्ठ के पार्ट-1 पर महाविद्यालय की मुहर का निशान न लगाये अन्यथा आपका यह कृत्य अनुचित कार्य/साधन (UFM) में सम्मिलित किया जायेगा।
7. केवल सफेद रंग के धागे का प्रयोग ग्राफ पेपर को उत्तर पुस्तिका के साथ बांधने के लिए करें। अन्यथा आपका यह कृत्य अनुचित कार्य/साधन (UFM) में सम्मिलित किया जायेगा।
8. अग्रलिखित पाठ्यक्रमों की परीक्षाओं के समय सामान्य कैलकुलेटर का प्रयोग करने की अनुमति है (B.Com, BBA, B.Com(Voc) & M.Com)



**Raja Mahendra Pratap Singh State University, Aligarh**  
**Examination 2023-24**  
**PROVISIONAL ADMIT CARD**  
**(8116) LLB-II**  
**Semester: 2**

**Category: BACK**

**Name of Student:** ASHISH KUMAR

**Roll No. 2322018111031**

**Father's Name:** SANTOSH KUMAR

**Enroll.No.: RMPU22171795**

**Mother's Name:** SAROJ

**Form No.: 242411394**

**Gender:** Male



**College Name:** (2201) D.S. COLLEGE, ALIGARH

**Examination Centre:** (2201) D.S. COLLEGE, ALIGARH

**Paper Code and Titles**

S.No	Paper ID	Paper Name	Exam Date
1	811603	Contract-II	29/04/2024

**Print(ID) 21066**



**Controller of Examination**

**आवश्यक सूचनायें :-**

1. इस प्रवेश पत्र के द्वारा विद्यार्थी की परीक्षा में सम्मिलित होने के लिये पात्रता उसके द्वारा परीक्षा फार्म में दिये गये विवरण/सूचनाओं के सत्यापन के अधीन होगी।
2. विद्यार्थी द्वारा बहिष्कार और हड़ताल के मामले में सम्बन्धित प्रश्न पत्र में अनुपस्थित माना जायेगा और वह विश्वविद्यालय के नियमों के अनुसार दंडित किये जाने का उत्तरदायी होगा।
3. परीक्षा कार्यक्रम विश्वविद्यालय की वेबसाइट <https://rmpssu.org> पर उपलब्ध है।
4. कृपया विश्वविद्यालय की वेबसाइट <https://rmpssu.org> पर उपलब्ध परीक्षा कार्यक्रम के साथ प्रवेश पत्र पर परीक्षा की तिथि तथा परीक्षा के समय की पुनः जांच कर लें।
5. विद्यार्थी/परीक्षा केन्द्र अधीक्षक को सूचित किया जाता है कि वह अपना नाम, पिता का नाम, माता का नाम, लिंग, वर्ग और परीक्षा के विषय की पुनः जांच कर लें। कोई विसंगति होने पर आप अपने कालेज के प्रधानाचार्य को सूचित करें तथा यह विसंगति परीक्षा से पूर्व शुद्ध करवा लें।
6. विद्यार्थी/परीक्षा केन्द्र अधीक्षक को सूचित किया जाता है कि वह अपनी उत्तर पुस्तिका पर पहचान का कोई भी चिन्ह जैसे नाम, मोबाइल नम्बर, रोल नम्बर या कोई भी अन्य चिन्ह जिससे उसकी पहचान हो सके न छोड़े। अपनी उत्तर पुस्तिका के मुख्य पृष्ठ के पार्ट-1 पर महाविद्यालय की मुहर का निशान न लगाये अन्यथा आपका यह कृत्य अनुचित कार्य/साधन (UFM) में सम्मिलित किया जायेगा।
7. केवल सफेद रंग के धागे का प्रयोग ग्राफ पेपर को उत्तर पुस्तिका के साथ बांधने के लिए करें। अन्यथा आपका यह कृत्य अनुचित कार्य/साधन (UFM) में सम्मिलित किया जायेगा।
8. अग्रलिखित पाठ्यक्रमों की परीक्षाओं के समय सामान्य कैलकुलेटर का प्रयोग करने की अनुमति है (B.Com, BBA, B.Com(Voc) & M.Com)



**Raja Mahendra Pratap Singh State University, Aligarh**  
**Examination 2023-24**  
**PROVISIONAL ADMIT CARD**  
**(8116) LLB-II**  
**Semester: 2**

**Category: BACK**

**Name of Student:** BHANUPRATAP SINGH

**Roll No. 2322018111041**

**Father's Name:** VINESH KUMAR

**Enroll.No.: RMPU22171805**

**Mother's Name:** VIMLESH DEVI

**Form No.: 242411416**

**Gender:** Male

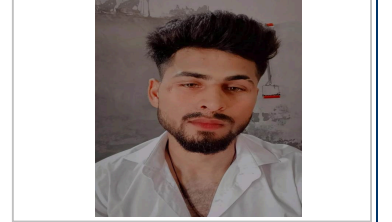

**College Name:** (2201) D.S. COLLEGE, ALIGARH

**Examination Centre:** (2201) D.S. COLLEGE, ALIGARH

**Paper Code and Titles**

S.No	Paper ID	Paper Name	Exam Date
1	811604	Transfer of Property Act and Indian Easement Act	01/05/2024

**Print(ID) 21075**

**Controller of Examination**

**आवश्यक सूचनायें :-**

1. इस प्रवेश पत्र के द्वारा विद्यार्थी की परीक्षा में सम्मिलित होने के लिये पात्रता उसके द्वारा परीक्षा फार्म में दिये गये विवरण/सूचनाओं के सत्यापन के अधीन होगी।
2. विद्यार्थी द्वारा बहिष्कार और हड़ताल के मामले में सम्बन्धित प्रश्न पत्र में अनुपस्थित माना जायेगा और वह विश्वविद्यालय के नियमों के अनुसार दंडित किये जाने का उत्तरदायी होगा।
3. परीक्षा कार्यक्रम विश्वविद्यालय की वेबसाइट <https://rmpssu.org> पर उपलब्ध है।
4. कृपया विश्वविद्यालय की वेबसाइट <https://rmpssu.org> पर उपलब्ध परीक्षा कार्यक्रम के साथ प्रवेश पत्र पर परीक्षा की तिथि तथा परीक्षा के समय की पुनः जांच कर लें।
5. विद्यार्थी/परीक्षा केन्द्र अधीक्षक को सूचित किया जाता है कि वह अपना नाम, पिता का नाम, माता का नाम, लिंग, वर्ग और परीक्षा के विषय की पुनः जांच कर लें। कोई विसंगति होने पर आप अपने कालेज के प्रधानाचार्य को सूचित करें तथा यह विसंगति परीक्षा से पूर्व शुद्ध करवा लें।
6. विद्यार्थी/परीक्षा केन्द्र अधीक्षक को सूचित किया जाता है कि वह अपनी उत्तर पुस्तिका पर पहचान का कोई भी चिन्ह जैसे नाम, मोबाइल नम्बर, रोल नम्बर या कोई भी अन्य चिन्ह जिससे उसकी पहचान हो सके न छोड़े। अपनी उत्तर पुस्तिका के मुख्य पृष्ठ के पार्ट-1 पर महाविद्यालय की मुहर का निशान न लगाये अन्यथा आपका यह कृत्य अनुचित कार्य/साधन (UFM) में सम्मिलित किया जायेगा।
7. केवल सफेद रंग के धागे का प्रयोग ग्राफ पेपर को उत्तर पुस्तिका के साथ बांधने के लिए करें। अन्यथा आपका यह कृत्य अनुचित कार्य/साधन (UFM) में सम्मिलित किया जायेगा।
8. अग्रलिखित पाठ्यक्रमों की परीक्षाओं के समय सामान्य कैलकुलेटर का प्रयोग करने की अनुमति है (B.Com, BBA, B.Com(Voc) & M.Com)



**Raja Mahendra Pratap Singh State University, Aligarh**  
**Examination 2023-24**  
**PROVISIONAL ADMIT CARD**  
**(8116) LLB-II**  
**Semester: 2**

**Category: BACK**

**Name of Student:** CHETAN PAL SINGH

**Roll No. 2322018111049**

**Father's Name:** MAHENDRA SINGH

**Enroll.No.: RMPU22171813**

**Mother's Name:** KUSHMA DEVI

**Form No.: 242411411**

**Gender:** Male



**College Name:** (2201) D.S. COLLEGE, ALIGARH

**Examination Centre:** (2201) D.S. COLLEGE, ALIGARH

**Paper Code and Titles**

S.No	Paper ID	Paper Name	Exam Date
1	811605	Constitutional Law of India-II	03/05/2024

**Print(ID) 21073**



**Controller of Examination**

**आवश्यक सूचनायें :-**

1. इस प्रवेश पत्र के द्वारा विद्यार्थी की परीक्षा में सम्मिलित होने के लिये पात्रता उसके द्वारा परीक्षा फार्म में दिये गये विवरण/सूचनाओं के सत्यापन के अधीन होगी।
2. विद्यार्थी द्वारा बहिष्कार और हड़ताल के मामले में सम्बन्धित प्रश्न पत्र में अनुपस्थित माना जायेगा और वह विश्वविद्यालय के नियमों के अनुसार दंडित किये जाने का उत्तरदायी होगा।
3. परीक्षा कार्यक्रम विश्वविद्यालय की वेबसाइट <https://rmpssu.org> पर उपलब्ध है।
4. कृपया विश्वविद्यालय की वेबसाइट <https://rmpssu.org> पर उपलब्ध परीक्षा कार्यक्रम के साथ प्रवेश पत्र पर परीक्षा की तिथि तथा परीक्षा के समय की पुनः जांच कर लें।
5. विद्यार्थी/परीक्षा केन्द्र अधीक्षक को सूचित किया जाता है कि वह अपना नाम, पिता का नाम, माता का नाम, लिंग, वर्ग और परीक्षा के विषय की पुनः जांच कर लें। कोई विसंगति होने पर आप अपने कालेज के प्रधानाचार्य को सूचित करें तथा यह विसंगति परीक्षा से पूर्व शुद्ध करवा लें।
6. विद्यार्थी/परीक्षा केन्द्र अधीक्षक को सूचित किया जाता है कि वह अपनी उत्तर पुस्तिका पर पहचान का कोई भी चिन्ह जैसे नाम, मोबाइल नम्बर, रोल नम्बर या कोई भी अन्य चिन्ह जिससे उसकी पहचान हो सके न छोड़े। अपनी उत्तर पुस्तिका के मुख्य पृष्ठ के पार्ट-1 पर महाविद्यालय की मुहर का निशान न लगाये अन्यथा आपका यह कृत्य अनुचित कार्य/साधन (UFM) में सम्मिलित किया जायेगा।
7. केवल सफेद रंग के धागे का प्रयोग ग्राफ पेपर को उत्तर पुस्तिका के साथ बांधने के लिए करें। अन्यथा आपका यह कृत्य अनुचित कार्य/साधन (UFM) में सम्मिलित किया जायेगा।
8. अग्रलिखित पाठ्यक्रमों की परीक्षाओं के समय सामान्य कैलकुलेटर का प्रयोग करने की अनुमति है (B.Com, BBA, B.Com(Voc) & M.Com)



**Raja Mahendra Pratap Singh State University, Aligarh**  
**Examination 2023-24**  
**PROVISIONAL ADMIT CARD**  
**(8116) LLB-II**  
**Semester: 2**

**Category:BACK**

**Name of Student:** GAURAV KUMAR

**Roll No. 2322018111070**

**Father's Name:** MAHESH KUMAR

**Enroll.No.: RMPU22171834**

**Mother's Name:** ANUPAM RANI

**Form No.: 242414058**

**Gender:** Male



**College Name:** (2201) D.S. COLLEGE, ALIGARH

**Examination Centre:** (2201) D.S. COLLEGE, ALIGARH

**Paper Code and Titles**

S.No	Paper ID	Paper Name	Exam Date
1	811604	Transfer of Property Act and Indian Easement Act	01/05/2024

**Print(ID) 21491**

**Controller of Examination**

**आवश्यक सूचनायें :-**

1. इस प्रवेश पत्र के द्वारा विद्यार्थी की परीक्षा में सम्मिलित होने के लिये पात्रता उसके द्वारा परीक्षा फार्म में दिये गये विवरण/सूचनाओं के सत्यापन के अधीन होगी।
2. विद्यार्थी द्वारा बहिष्कार और हड़ताल के मामले में सम्बन्धित प्रश्न पत्र में अनुपस्थित माना जायेगा और वह विश्वविद्यालय के नियमों के अनुसार दंडित किये जाने का उत्तरदायी होगा।
3. परीक्षा कार्यक्रम विश्वविद्यालय की वेबसाइट <https://rmpssu.org> पर उपलब्ध है।
4. कृपया विश्वविद्यालय की वेबसाइट <https://rmpssu.org> पर उपलब्ध परीक्षा कार्यक्रम के साथ प्रवेश पत्र पर परीक्षा की तिथि तथा परीक्षा के समय की पुनः जांच कर लें।
5. विद्यार्थी/परीक्षा केन्द्र अधीक्षक को सूचित किया जाता है कि वह अपना नाम, पिता का नाम, माता का नाम, लिंग, वर्ग और परीक्षा के विषय की पुनः जांच कर लें। कोई विसंगति होने पर आप अपने कालेज के प्रधानाचार्य को सूचित करें तथा यह विसंगति परीक्षा से पूर्व शुद्ध करवा लें।
6. विद्यार्थी/परीक्षा केन्द्र अधीक्षक को सूचित किया जाता है कि वह अपनी उत्तर पुस्तिका पर पहचान का कोई भी चिन्ह जैसे नाम, मोबाइल नम्बर, रोल नम्बर या कोई भी अन्य चिन्ह जिससे उसकी पहचान हो सके न छोड़े। अपनी उत्तर पुस्तिका के मुख्य पृष्ठ के पार्ट-1 पर महाविद्यालय की मुहर का निशान न लगाये अन्यथा आपका यह कृत्य अनुचित कार्य/साधन (UFM) में सम्मिलित किया जायेगा।
7. केवल सफेद रंग के धागे का प्रयोग ग्राफ पेपर को उत्तर पुस्तिका के साथ बांधने के लिए करें। अन्यथा आपका यह कृत्य अनुचित कार्य/साधन (UFM) में सम्मिलित किया जायेगा।
8. अग्रलिखित पाठ्यक्रमों की परीक्षाओं के समय सामान्य कैलकुलेटर का प्रयोग करने की अनुमति है (B.Com, BBA, B.Com(Voc) & M.Com)



**Raja Mahendra Pratap Singh State University, Aligarh**  
**Examination 2023-24**  
**PROVISIONAL ADMIT CARD**  
**(8116) LLB-II**  
**Semester: 2**

**Category: BACK**

**Name of Student:** HARENDRA KUMAR

**Roll No.** 2322018111075

**Father's Name:** HOSHIYAR SINGH

**Enroll.No.:** RMPU22171839

**Mother's Name:** VAIJANTI DEVI

**Form No.:** 242411097

**Gender:** Male



**College Name:** (2201) D.S. COLLEGE, ALIGARH

**Examination Centre:** (2201) D.S. COLLEGE, ALIGARH

**Paper Code and Titles**

S.No	Paper ID	Paper Name	Exam Date
1	811603	Contract-II	29/04/2024
2	811605	Constitutional Law of India-II	03/05/2024

**Print(ID) 21027**

**Controller of Examination**

**आवश्यक सूचनायें :-**

1. इस प्रवेश पत्र के द्वारा विद्यार्थी की परीक्षा में सम्मिलित होने के लिये पात्रता उसके द्वारा परीक्षा फार्म में दिये गये विवरण/सूचनाओं के सत्यापन के अधीन होगी।
2. विद्यार्थी द्वारा बहिष्कार और हड़ताल के मामले में सम्बन्धित प्रश्न पत्र में अनुपस्थित माना जायेगा और वह विश्वविद्यालय के नियमों के अनुसार दंडित किये जाने का उत्तरदायी होगा।
3. परीक्षा कार्यक्रम विश्वविद्यालय की वेबसाइट <https://rmpssu.org> पर उपलब्ध है।
4. कृपया विश्वविद्यालय की वेबसाइट <https://rmpssu.org> पर उपलब्ध परीक्षा कार्यक्रम के साथ प्रवेश पत्र पर परीक्षा की तिथि तथा परीक्षा के समय की पुनः जांच कर लें।
5. विद्यार्थी/परीक्षा केन्द्र अधीक्षक को सूचित किया जाता है कि वह अपना नाम, पिता का नाम, माता का नाम, लिंग, वर्ग और परीक्षा के विषय की पुनः जांच कर लें। कोई विसंगति होने पर आप अपने कालेज के प्रधानाचार्य को सूचित करें तथा यह विसंगति परीक्षा से पूर्व शुद्ध करवा लें।
6. विद्यार्थी/परीक्षा केन्द्र अधीक्षक को सूचित किया जाता है कि वह अपनी उत्तर पुस्तिका पर पहचान का कोई भी चिन्ह जैसे नाम, मोबाइल नम्बर, रोल नम्बर या कोई भी अन्य चिन्ह जिससे उसकी पहचान हो सके न छोड़े, अपनी उत्तर पुस्तिका के मुख्य पृष्ठ के पार्ट-1 पर महाविद्यालय की मुहर का निशान न लगाये अन्यथा आपका यह कृत्य अनुचित कार्य/साधन (UFM) में सम्मिलित किया जायेगा।
7. केवल सफेद रंग के धागे का प्रयोग ग्राफ पेपर को उत्तर पुस्तिका के साथ बांधने के लिए करें। अन्यथा आपका यह कृत्य अनुचित कार्य/साधन (UFM) में सम्मिलित किया जायेगा।
8. **अग्रलिखित पाठ्यक्रमों की परीक्षाओं के समय सामान्य कैलकुलेटर का प्रयोग करने की अनुमति है (B.Com, BBA, B.Com(Voc) & M.Com**



**Raja Mahendra Pratap Singh State University, Aligarh**  
**Examination 2023-24**  
**PROVISIONAL ADMIT CARD**  
**(8116) LLB-II**  
**Semester: 2**

**Category: BACK**

**Name of Student:** KM JAGRATI

**Roll No. 2322018111104**

**Father's Name:** RAKESH KUMAR

**Enroll.No.: RMPU22171868**

**Mother's Name:** MEENA KUMARI

**Form No.: 242411081**

**Gender:** Female



**College Name:** (2201) D.S. COLLEGE, ALIGARH

**Examination Centre:** (2201) D.S. COLLEGE, ALIGARH

**Paper Code and Titles**

S.No	Paper ID	Paper Name	Exam Date
1	811605	Constitutional Law of India-II	03/05/2024

**Print(ID) 21015**



**Controller of Examination**

**आवश्यक सूचनायें :-**

1. इस प्रवेश पत्र के द्वारा विद्यार्थी की परीक्षा में सम्मिलित होने के लिये पात्रता उसके द्वारा परीक्षा फार्म में दिये गये विवरण/सूचनाओं के सत्यापन के अधीन होगी।
2. विद्यार्थी द्वारा बहिष्कार और हड़ताल के मामले में सम्बन्धित प्रश्न पत्र में अनुपस्थित माना जायेगा और वह विश्वविद्यालय के नियमों के अनुसार दंडित किये जाने का उत्तरदायी होगा।
3. परीक्षा कार्यक्रम विश्वविद्यालय की वेबसाइट <https://rmpssu.org> पर उपलब्ध है।
4. कृपया विश्वविद्यालय की वेबसाइट <https://rmpssu.org> पर उपलब्ध परीक्षा कार्यक्रम के साथ प्रवेश पत्र पर परीक्षा की तिथि तथा परीक्षा के समय की पुनः जांच कर लें।
5. विद्यार्थी/परीक्षा केन्द्र अधीक्षक को सूचित किया जाता है कि वह अपना नाम, पिता का नाम, माता का नाम, लिंग, वर्ग और परीक्षा के विषय की पुनः जांच कर लें। कोई विसंगति होने पर आप अपने कालेज के प्रधानाचार्य को सूचित करें तथा यह विसंगति परीक्षा से पूर्व शुद्ध करवा लें।
6. विद्यार्थी/परीक्षा केन्द्र अधीक्षक को सूचित किया जाता है कि वह अपनी उत्तर पुस्तिका पर पहचान का कोई भी चिन्ह जैसे नाम, मोबाइल नम्बर, रोल नम्बर या कोई भी अन्य चिन्ह जिससे उसकी पहचान हो सके न छोड़े। अपनी उत्तर पुस्तिका के मुख्य पृष्ठ के पार्ट-1 पर महाविद्यालय की मुहर का निशान न लगाये अन्यथा आपका यह कृत्य अनुचित कार्य/साधन (UFM) में सम्मिलित किया जायेगा।
7. केवल सफेद रंग के धागे का प्रयोग ग्राफ पेपर को उत्तर पुस्तिका के साथ बांधने के लिए करें। अन्यथा आपका यह कृत्य अनुचित कार्य/साधन (UFM) में सम्मिलित किया जायेगा।
8. अग्रलिखित पाठ्यक्रमों की परीक्षाओं के समय सामान्य कैलकुलेटर का प्रयोग करने की अनुमति है (B.Com, BBA, B.Com(Voc) & M.Com)





**Raja Mahendra Pratap Singh State University, Aligarh**  
**Examination 2023-24**  
**PROVISIONAL ADMIT CARD**  
**(8116) LLB-II**  
**Semester: 2**

**Category: BACK**

**Name of Student:** KM POONAM

**Roll No. 2322018111109**

**Father's Name:** MUNESH KUMAR

**Enroll.No.: RMPU22171873**

**Mother's Name:** GEETA DEVI

**Form No.: 242411402**

**Gender:** Female



**College Name:** (2201) D.S. COLLEGE, ALIGARH

**Examination Centre:** (2201) D.S. COLLEGE, ALIGARH

**Paper Code and Titles**

S.No	Paper ID	Paper Name	Exam Date
1	811605	Constitutional Law of India-II	03/05/2024

**Print(ID) 21069**

**Controller of Examination**

**आवश्यक सूचनायें :-**

1. इस प्रवेश पत्र के द्वारा विद्यार्थी की परीक्षा में सम्मिलित होने के लिये पात्रता उसके द्वारा परीक्षा फार्म में दिये गये विवरण/सूचनाओं के सत्यापन के अधीन होगी।
2. विद्यार्थी द्वारा बहिष्कार और हड़ताल के मामले में सम्बन्धित प्रश्न पत्र में अनुपस्थित माना जायेगा और वह विश्वविद्यालय के नियमों के अनुसार दंडित किये जाने का उत्तरदायी होगा।
3. परीक्षा कार्यक्रम विश्वविद्यालय की वेबसाइट <https://rmpssu.org> पर उपलब्ध है।
4. कृपया विश्वविद्यालय की वेबसाइट <https://rmpssu.org> पर उपलब्ध परीक्षा कार्यक्रम के साथ प्रवेश पत्र पर परीक्षा की तिथि तथा परीक्षा के समय की पुनः जांच कर लें।
5. विद्यार्थी/परीक्षा केन्द्र अधीक्षक को सूचित किया जाता है कि वह अपना नाम, पिता का नाम, माता का नाम, लिंग, वर्ग और परीक्षा के विषय की पुनः जांच कर लें। कोई विसंगति होने पर आप अपने कालेज के प्रधानाचार्य को सूचित करें तथा यह विसंगति परीक्षा से पूर्व शुद्ध करवा लें।
6. विद्यार्थी/परीक्षा केन्द्र अधीक्षक को सूचित किया जाता है कि वह अपनी उत्तर पुस्तिका पर पहचान का कोई भी चिन्ह जैसे नाम, मोबाइल नम्बर, रोल नम्बर या कोई भी अन्य चिन्ह जिससे उसकी पहचान हो सके न छोड़े। अपनी उत्तर पुस्तिका के मुख्य पृष्ठ के पार्ट-1 पर महाविद्यालय की मुहर का निशान न लगाये अन्यथा आपका यह कृत्य अनुचित कार्य/साधन (UFM) में सम्मिलित किया जायेगा।
7. केवल सफेद रंग के धागे का प्रयोग ग्राफ पेपर को उत्तर पुस्तिका के साथ बांधने के लिए करें। अन्यथा आपका यह कृत्य अनुचित कार्य/साधन (UFM) में सम्मिलित किया जायेगा।
8. अग्रलिखित पाठ्यक्रमों की परीक्षाओं के समय सामान्य कैलकुलेटर का प्रयोग करने की अनुमति है (B.Com, BBA, B.Com(Voc) & M.Com)



**Raja Mahendra Pratap Singh State University, Aligarh**  
**Examination 2023-24**  
**PROVISIONAL ADMIT CARD**  
**(8116) LLB-II**  
**Semester: 2**

**Category: BACK**

**Name of Student:** KM SHASHI

**Roll No. 2322018111112**

**Father's Name:** SATYA PAL SINGH

**Enroll.No.: RMPU22171876**

**Mother's Name:** ASHA DEVI

**Form No.: 242411414**

**Gender:** Female



**College Name:** (2201) D.S. COLLEGE, ALIGARH

**Examination Centre:** (2201) D.S. COLLEGE, ALIGARH

**Paper Code and Titles**

S.No	Paper ID	Paper Name	Exam Date
1	811605	Constitutional Law of India-II	03/05/2024

**Print(ID) 21074**



**Controller of Examination**

**आवश्यक सूचनायें :-**

1. इस प्रवेश पत्र के द्वारा विद्यार्थी की परीक्षा में सम्मिलित होने के लिये पात्रता उसके द्वारा परीक्षा फार्म में दिये गये विवरण/सूचनाओं के सत्यापन के अधीन होगी।
2. विद्यार्थी द्वारा बहिष्कार और हड़ताल के मामले में सम्बन्धित प्रश्न पत्र में अनुपस्थित माना जायेगा और वह विश्वविद्यालय के नियमों के अनुसार दंडित किये जाने का उत्तरदायी होगा।
3. परीक्षा कार्यक्रम विश्वविद्यालय की वेबसाइट <https://rmpssu.org> पर उपलब्ध है।
4. कृपया विश्वविद्यालय की वेबसाइट <https://rmpssu.org> पर उपलब्ध परीक्षा कार्यक्रम के साथ प्रवेश पत्र पर परीक्षा की तिथि तथा परीक्षा के समय की पुनः जांच कर लें।
5. विद्यार्थी/परीक्षा केन्द्र अधीक्षक को सूचित किया जाता है कि वह अपना नाम, पिता का नाम, माता का नाम, लिंग, वर्ग और परीक्षा के विषय की पुनः जांच कर लें। कोई विसंगति होने पर आप अपने कालेज के प्रधानाचार्य को सूचित करें तथा यह विसंगति परीक्षा से पूर्व शुद्ध करवा लें।
6. विद्यार्थी/परीक्षा केन्द्र अधीक्षक को सूचित किया जाता है कि वह अपनी उत्तर पुस्तिका पर पहचान का कोई भी चिन्ह जैसे नाम, मोबाइल नम्बर, रोल नम्बर या कोई भी अन्य चिन्ह जिससे उसकी पहचान हो सके न छोड़े। अपनी उत्तर पुस्तिका के मुख्य पृष्ठ के पार्ट-1 पर महाविद्यालय की मुहर का निशान न लगाये अन्यथा आपका यह कृत्य अनुचित कार्य/साधन (UFM) में सम्मिलित किया जायेगा।
7. केवल सफेद रंग के धागे का प्रयोग ग्राफ पेपर को उत्तर पुस्तिका के साथ बांधने के लिए करें। अन्यथा आपका यह कृत्य अनुचित कार्य/साधन (UFM) में सम्मिलित किया जायेगा।
8. अग्रलिखित पाठ्यक्रमों की परीक्षाओं के समय सामान्य कैलकुलेटर का प्रयोग करने की अनुमति है (B.Com, BBA, B.Com(Voc) & M.Com)



**Raja Mahendra Pratap Singh State University, Aligarh**  
**Examination 2023-24**  
**PROVISIONAL ADMIT CARD**  
**(8116) LLB-II**  
**Semester: 2**

**Category: BACK**

**Name of Student:** PAWAN KUMAR SHARMA

**Roll No. 2322018111144**

**Father's Name:** NARENDRA KUMAR SHARMA

**Enroll.No.: RMPU22171908**

**Mother's Name:** UMA DEVI

**Form No.: 242419624**

**Gender:** Male



**College Name:** (2201) D.S. COLLEGE, ALIGARH

**Examination Centre:** (2201) D.S. COLLEGE, ALIGARH

**Paper Code and Titles**

S.No	Paper ID	Paper Name	Exam Date
1	811603	Contract-II	29/04/2024

**Print(ID) 28021**

**Controller of Examination**

**आवश्यक सूचनायें :-**

1. इस प्रवेश पत्र के द्वारा विद्यार्थी की परीक्षा में सम्मिलित होने के लिये पात्रता उसके द्वारा परीक्षा फार्म में दिये गये विवरण/सूचनाओं के सत्यापन के अधीन होगी।
2. विद्यार्थी द्वारा बहिष्कार और हड़ताल के मामले में सम्बन्धित प्रश्न पत्र में अनुपस्थित माना जायेगा और वह विश्वविद्यालय के नियमों के अनुसार दंडित किये जाने का उत्तरदायी होगा।
3. परीक्षा कार्यक्रम विश्वविद्यालय की वेबसाइट <https://rmpssu.org> पर उपलब्ध है।
4. कृपया विश्वविद्यालय की वेबसाइट <https://rmpssu.org> पर उपलब्ध परीक्षा कार्यक्रम के साथ प्रवेश पत्र पर परीक्षा की तिथि तथा परीक्षा के समय की पुनः जांच कर लें।
5. विद्यार्थी/परीक्षा केन्द्र अधीक्षक को सूचित किया जाता है कि वह अपना नाम, पिता का नाम, माता का नाम, लिंग, वर्ग और परीक्षा के विषय की पुनः जांच कर लें। कोई विसंगति होने पर आप अपने कालेज के प्रधानाचार्य को सूचित करें तथा यह विसंगति परीक्षा से पूर्व शुद्ध करवा लें।
6. विद्यार्थी/परीक्षा केन्द्र अधीक्षक को सूचित किया जाता है कि वह अपनी उत्तर पुस्तिका पर पहचान का कोई भी चिन्ह जैसे नाम, मोबाइल नम्बर, रोल नम्बर या कोई भी अन्य चिन्ह जिससे उसकी पहचान हो सके न छोड़े। अपनी उत्तर पुस्तिका के मुख्य पृष्ठ के पार्ट-1 पर महाविद्यालय की मुहर का निशान न लगाये अन्यथा आपका यह कृत्य अनुचित कार्य/साधन (UFM) में सम्मिलित किया जायेगा।
7. केवल सफेद रंग के धागे का प्रयोग ग्राफ पेपर को उत्तर पुस्तिका के साथ बांधने के लिए करें। अन्यथा आपका यह कृत्य अनुचित कार्य/साधन (UFM) में सम्मिलित किया जायेगा।
8. अग्रलिखित पाठ्यक्रमों की परीक्षाओं के समय सामान्य कैलकुलेटर का प्रयोग करने की अनुमति है (B.Com, BBA, B.Com(Voc) & M.Com)



**Raja Mahendra Pratap Singh State University, Aligarh**  
**Examination 2023-24**  
**PROVISIONAL ADMIT CARD**  
**(8116) LLB-II**  
**Semester: 2**

**Category: BACK**

**Name of Student:** POONAM KUMARI

**Roll No.** 2322018111148

**Father's Name:** PREMPAL SINGH

**Enroll.No.:** RMPU22171912

**Mother's Name:** PREMLATA DEVI

**Form No.:** 242417080

**Gender:** Female



**College Name:** (2201) D.S. COLLEGE, ALIGARH

**Examination Centre:** (2201) D.S. COLLEGE, ALIGARH

**Paper Code and Titles**

S.No	Paper ID	Paper Name	Exam Date
1	811604	Transfer of Property Act and Indian Easement Act	01/05/2024
2	811605	Constitutional Law of India-II	03/05/2024

**Print(ID) 24734**

**Controller of Examination**

**आवश्यक सूचनायें :-**

1. इस प्रवेश पत्र के द्वारा विद्यार्थी की परीक्षा में सम्मिलित होने के लिये पात्रता उसके द्वारा परीक्षा फार्म में दिये गये विवरण/सूचनाओं के सत्यापन के अधीन होगी।
2. विद्यार्थी द्वारा बहिष्कार और हड़ताल के मामले में सम्बन्धित प्रश्न पत्र में अनुपस्थित माना जायेगा और वह विश्वविद्यालय के नियमों के अनुसार दंडित किये जाने का उत्तरदायी होगा।
3. परीक्षा कार्यक्रम विश्वविद्यालय की वेबसाइट <https://rmpssu.org> पर उपलब्ध है।
4. कृपया विश्वविद्यालय की वेबसाइट <https://rmpssu.org> पर उपलब्ध परीक्षा कार्यक्रम के साथ प्रवेश पत्र पर परीक्षा की तिथि तथा परीक्षा के समय की पुनः जांच कर लें।
5. विद्यार्थी/परीक्षा केन्द्र अधीक्षक को सूचित किया जाता है कि वह अपना नाम, पिता का नाम, माता का नाम, लिंग, वर्ग और परीक्षा के विषय की पुनः जांच कर लें। कोई विसंगति होने पर आप अपने कालेज के प्रधानाचार्य को सूचित करें तथा यह विसंगति परीक्षा से पूर्व शुद्ध करवा लें।
6. विद्यार्थी/परीक्षा केन्द्र अधीक्षक को सूचित किया जाता है कि वह अपनी उत्तर पुस्तिका पर पहचान का कोई भी चिन्ह जैसे नाम, मोबाइल नम्बर, रोल नम्बर या कोई भी अन्य चिन्ह जिससे उसकी पहचान हो सके न छोड़े, अपनी उत्तर पुस्तिका के मुख्य पृष्ठ के पार्ट-1 पर महाविद्यालय की मुहर का निशान न लगाये अन्यथा आपका यह कृत्य अनुचित कार्य/साधन (UFM) में सम्मिलित किया जायेगा।
7. केवल सफेद रंग के धागे का प्रयोग ग्राफ पेपर को उत्तर पुस्तिका के साथ बांधने के लिए करें। अन्यथा आपका यह कृत्य अनुचित कार्य/साधन (UFM) में सम्मिलित किया जायेगा।
8. **अग्रलिखित पाठ्यक्रमों की परीक्षाओं के समय सामान्य कैलकुलेटर का प्रयोग करने की अनुमति है (B.Com, BBA, B.Com(Voc) & M.Com**



**Raja Mahendra Pratap Singh State University, Aligarh**  
**Examination 2023-24**  
**PROVISIONAL ADMIT CARD**  
**(8116) LLB-II**  
**Semester: 2**

**Category: BACK**

**Name of Student:** PUSHPENDRA KUMAR

**Roll No. 2322018111159**

**Father's Name:** RANJAN SINGH

**Enroll.No.: RMPU22171923**

**Mother's Name:** DROPA DEVI

**Form No.: 242411088**

**Gender:** Male



**College Name:** (2201) D.S. COLLEGE, ALIGARH

**Examination Centre:** (2201) D.S. COLLEGE, ALIGARH

**Paper Code and Titles**

S.No	Paper ID	Paper Name	Exam Date
1	811605	Constitutional Law of India-II	03/05/2024

**Print(ID) 21021**

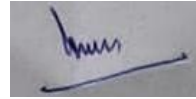

**Controller of Examination**

**आवश्यक सूचनायें :-**

1. इस प्रवेश पत्र के द्वारा विद्यार्थी की परीक्षा में सम्मिलित होने के लिये पात्रता उसके द्वारा परीक्षा फार्म में दिये गये विवरण/सूचनाओं के सत्यापन के अधीन होगी।
2. विद्यार्थी द्वारा बहिष्कार और हड़ताल के मामले में सम्बन्धित प्रश्न पत्र में अनुपस्थित माना जायेगा और वह विश्वविद्यालय के नियमों के अनुसार दंडित किये जाने का उत्तरदायी होगा।
3. परीक्षा कार्यक्रम विश्वविद्यालय की वेबसाइट <https://rmpssu.org> पर उपलब्ध है।
4. कृपया विश्वविद्यालय की वेबसाइट <https://rmpssu.org> पर उपलब्ध परीक्षा कार्यक्रम के साथ प्रवेश पत्र पर परीक्षा की तिथि तथा परीक्षा के समय की पुनः जांच कर लें।
5. विद्यार्थी/परीक्षा केन्द्र अधीक्षक को सूचित किया जाता है कि वह अपना नाम, पिता का नाम, माता का नाम, लिंग, वर्ग और परीक्षा के विषय की पुनः जांच कर लें। कोई विसंगति होने पर आप अपने कालेज के प्रधानाचार्य को सूचित करें तथा यह विसंगति परीक्षा से पूर्व शुद्ध करवा लें।
6. विद्यार्थी/परीक्षा केन्द्र अधीक्षक को सूचित किया जाता है कि वह अपनी उत्तर पुस्तिका पर पहचान का कोई भी चिन्ह जैसे नाम, मोबाइल नम्बर, रोल नम्बर या कोई भी अन्य चिन्ह जिससे उसकी पहचान हो सके न छोड़े। अपनी उत्तर पुस्तिका के मुख्य पृष्ठ के पार्ट-1 पर महाविद्यालय की मुहर का निशान न लगाये अन्यथा आपका यह कृत्य अनुचित कार्य/साधन (UFM) में सम्मिलित किया जायेगा।
7. केवल सफेद रंग के धागे का प्रयोग ग्राफ पेपर को उत्तर पुस्तिका के साथ बांधने के लिए करें। अन्यथा आपका यह कृत्य अनुचित कार्य/साधन (UFM) में सम्मिलित किया जायेगा।
8. अग्रलिखित पाठ्यक्रमों की परीक्षाओं के समय सामान्य कैलकुलेटर का प्रयोग करने की अनुमति है (B.Com, BBA, B.Com(Voc) & M.Com)



**Raja Mahendra Pratap Singh State University, Aligarh**  
**Examination 2023-24**  
**PROVISIONAL ADMIT CARD**  
**(8116) LLB-II**  
**Semester: 2**

**Category: BACK**

**Name of Student:** PUSHPENDRA KUMAR

**Roll No.** 2322018111160

**Father's Name:** KISHAN DEV

**Enroll.No.:** RMPU22171924

**Mother's Name:** PARVATI DEVI

**Form No.:** 242411419

**Gender:** Male



**College Name:** (2201) D.S. COLLEGE, ALIGARH

**Examination Centre:** (2201) D.S. COLLEGE, ALIGARH

**Paper Code and Titles**

S.No	Paper ID	Paper Name	Exam Date
1	811603	Contract-II	29/04/2024
2	811605	Constitutional Law of India-II	03/05/2024

**Print(ID) 21076**

**Controller of Examination**

**आवश्यक सूचनायें :-**

1. इस प्रवेश पत्र के द्वारा विद्यार्थी की परीक्षा में सम्मिलित होने के लिये पात्रता उसके द्वारा परीक्षा फार्म में दिये गये विवरण/सूचनाओं के सत्यापन के अधीन होगी।
2. विद्यार्थी द्वारा बहिष्कार और हड़ताल के मामले में सम्बन्धित प्रश्न पत्र में अनुपस्थित माना जायेगा और वह विश्वविद्यालय के नियमों के अनुसार दंडित किये जाने का उत्तरदायी होगा।
3. परीक्षा कार्यक्रम विश्वविद्यालय की वेबसाइट <https://rmpssu.org> पर उपलब्ध है।
4. कृपया विश्वविद्यालय की वेबसाइट <https://rmpssu.org> पर उपलब्ध परीक्षा कार्यक्रम के साथ प्रवेश पत्र पर परीक्षा की तिथि तथा परीक्षा के समय की पुनः जांच कर लें।
5. विद्यार्थी/परीक्षा केन्द्र अधीक्षक को सूचित किया जाता है कि वह अपना नाम, पिता का नाम, माता का नाम, लिंग, वर्ग और परीक्षा के विषय की पुनः जांच कर लें। कोई विसंगति होने पर आप अपने कालेज के प्रधानाचार्य को सूचित करें तथा यह विसंगति परीक्षा से पूर्व शुद्ध करवा लें।
6. विद्यार्थी/परीक्षा केन्द्र अधीक्षक को सूचित किया जाता है कि वह अपनी उत्तर पुस्तिका पर पहचान का कोई भी चिन्ह जैसे नाम, मोबाइल नम्बर, रोल नम्बर या कोई भी अन्य चिन्ह जिससे उसकी पहचान हो सके न छोड़े, अपनी उत्तर पुस्तिका के मुख्य पृष्ठ के पार्ट-1 पर महाविद्यालय की मुहर का निशान न लगाये अन्यथा आपका यह कृत्य अनुचित कार्य/साधन (UFM) में सम्मिलित किया जायेगा।
7. केवल सफेद रंग के धागे का प्रयोग ग्राफ पेपर को उत्तर पुस्तिका के साथ बांधने के लिए करें। अन्यथा आपका यह कृत्य अनुचित कार्य/साधन (UFM) में सम्मिलित किया जायेगा।
8. अग्रलिखित पाठ्यक्रमों की परीक्षाओं के समय सामान्य कैलकुलेटर का प्रयोग करने की अनुमति है (B.Com, BBA, B.Com(Voc) & M.Com)



**Raja Mahendra Pratap Singh State University, Aligarh**  
**Examination 2023-24**  
**PROVISIONAL ADMIT CARD**  
**(8116) LLB-II**  
**Semester: 2**

**Category: BACK**

**Name of Student:** RAHUL VERMA

**Roll No.** 2322018111164

**Father's Name:** DURGESH VERMA

**Enroll.No.:** RMPU22171928

**Mother's Name:** MAMTA VERMA

**Form No.:** 242411084

**Gender:** Male



**College Name:** (2201) D.S. COLLEGE, ALIGARH

**Examination Centre:** (2201) D.S. COLLEGE, ALIGARH

**Paper Code and Titles**

S.No	Paper ID	Paper Name	Exam Date
1	811605	Constitutional Law of India-II	03/05/2024

**Print(ID) 21018**

**Controller of Examination**

**आवश्यक सूचनाएँ :-**

1. इस प्रवेश पत्र के द्वारा विद्यार्थी की परीक्षा में सम्मिलित होने के लिये पात्रता उसके द्वारा परीक्षा फार्म में दिये गये विवरण/सूचनाओं के सत्यापन के अधीन होगी।
2. विद्यार्थी द्वारा बहिष्कार और हड़ताल के मामले में सम्बन्धित प्रश्न पत्र में अनुपस्थित माना जायेगा और वह विश्वविद्यालय के नियमों के अनुसार दंडित किये जाने का उत्तरदायी होगा।
3. परीक्षा कार्यक्रम विश्वविद्यालय की वेबसाइट <https://rmpssu.org> पर उपलब्ध है।
4. कृपया विश्वविद्यालय की वेबसाइट <https://rmpssu.org> पर उपलब्ध परीक्षा कार्यक्रम के साथ प्रवेश पत्र पर परीक्षा की तिथि तथा परीक्षा के समय की पुनः जांच कर लें।
5. विद्यार्थी/परीक्षा केन्द्र अधीक्षक को सूचित किया जाता है कि वह अपना नाम, पिता का नाम, माता का नाम, लिंग, वर्ग और परीक्षा के विषय की पुनः जांच कर लें। कोई विसंगति होने पर आप अपने कालेज के प्रधानाचार्य को सूचित करें तथा यह विसंगति परीक्षा से पूर्व शुद्ध करवा लें।
6. विद्यार्थी/परीक्षा केन्द्र अधीक्षक को सूचित किया जाता है कि वह अपनी उत्तर पुस्तिका पर पहचान का कोई भी चिन्ह जैसे नाम, मोबाइल नम्बर, रोल नम्बर या कोई भी अन्य चिन्ह जिससे उसकी पहचान हो सके न छोड़े। अपनी उत्तर पुस्तिका के मुख्य पृष्ठ के पार्ट-1 पर महाविद्यालय की मुहर का निशान न लगाये अन्यथा आपका यह कृत्य अनुचित कार्य/साधन (UFM) में सम्मिलित किया जायेगा।
7. केवल सफेद रंग के धागे का प्रयोग ग्राफ पेपर को उत्तर पुस्तिका के साथ बांधने के लिए करें। अन्यथा आपका यह कृत्य अनुचित कार्य/साधन (UFM) में सम्मिलित किया जायेगा।
8. अग्रलिखित पाठ्यक्रमों की परीक्षाओं के समय सामान्य कैलकुलेटर का प्रयोग करने की अनुमति है (B.Com, BBA, B.Com(Voc) & M.Com)



**Raja Mahendra Pratap Singh State University, Aligarh**  
**Examination 2023-24**  
**PROVISIONAL ADMIT CARD**  
**(8116) LLB-II**  
**Semester: 2**

**Category: BACK**

**Name of Student:** RAJAT RAWAT

**Roll No.** 2322018111166

**Father's Name:** SATISH CHANDRA RAWAT

**Enroll.No.:** RMPU22171930

**Mother's Name:** MEENA RAWAT

**Form No.:** 242411404

**Gender:** Male



**College Name:** (2201) D.S. COLLEGE, ALIGARH

**Examination Centre:** (2201) D.S. COLLEGE, ALIGARH

**Paper Code and Titles**

S.No	Paper ID	Paper Name	Exam Date
1	811605	Constitutional Law of India-II	03/05/2024

**Print(ID) 21070**

**Controller of Examination**

**आवश्यक सूचनाएँ :-**

1. इस प्रवेश पत्र के द्वारा विद्यार्थी की परीक्षा में सम्मिलित होने के लिये पात्रता उसके द्वारा परीक्षा फार्म में दिये गये विवरण/सूचनाओं के सत्यापन के अधीन होगी।
2. विद्यार्थी द्वारा बहिष्कार और हड़ताल के मामले में सम्बन्धित प्रश्न पत्र में अनुपस्थित माना जायेगा और वह विश्वविद्यालय के नियमों के अनुसार दंडित किये जाने का उत्तरदायी होगा।
3. परीक्षा कार्यक्रम विश्वविद्यालय की वेबसाइट <https://rmpssu.org> पर उपलब्ध है।
4. कृपया विश्वविद्यालय की वेबसाइट <https://rmpssu.org> पर उपलब्ध परीक्षा कार्यक्रम के साथ प्रवेश पत्र पर परीक्षा की तिथि तथा परीक्षा के समय की पुनः जांच कर लें।
5. विद्यार्थी/परीक्षा केन्द्र अधीक्षक को सूचित किया जाता है कि वह अपना नाम, पिता का नाम, माता का नाम, लिंग, वर्ग और परीक्षा के विषय की पुनः जांच कर लें। कोई विसंगति होने पर आप अपने कालेज के प्रधानाचार्य को सूचित करें तथा यह विसंगति परीक्षा से पूर्व शुद्ध करवा लें।
6. विद्यार्थी/परीक्षा केन्द्र अधीक्षक को सूचित किया जाता है कि वह अपनी उत्तर पुस्तिका पर पहचान का कोई भी चिन्ह जैसे नाम, मोबाइल नम्बर, रोल नम्बर या कोई भी अन्य चिन्ह जिससे उसकी पहचान हो सके न छोड़े। अपनी उत्तर पुस्तिका के मुख्य पृष्ठ के पार्ट-1 पर महाविद्यालय की मुहर का निशान न लगाये अन्यथा आपका यह कृत्य अनुचित कार्य/साधन (UFM) में सम्मिलित किया जायेगा।
7. केवल सफेद रंग के धागे का प्रयोग ग्राफ पेपर को उत्तर पुस्तिका के साथ बांधने के लिए करें। अन्यथा आपका यह कृत्य अनुचित कार्य/साधन (UFM) में सम्मिलित किया जायेगा।
8. अग्रलिखित पाठ्यक्रमों की परीक्षाओं के समय सामान्य कैलकुलेटर का प्रयोग करने की अनुमति है (B.Com, BBA, B.Com(Voc) & M.Com)





**Raja Mahendra Pratap Singh State University, Aligarh**  
**Examination 2023-24**  
**PROVISIONAL ADMIT CARD**  
**(8116) LLB-II**  
**Semester: 2**

**Category: BACK**

**Name of Student:** ROHIT KAUSHIK

**Roll No.** 2322018111167

**Father's Name:** SANJEEV KUMAR SHARMA

**Enroll.No.:** RMPU22171931

**Mother's Name:** SUDHA DEVI

**Form No.:** 242411405

**Gender:** Male



**College Name:** (2201) D.S. COLLEGE, ALIGARH

**Examination Centre:** (2201) D.S. COLLEGE, ALIGARH

**Paper Code and Titles**

S.No	Paper ID	Paper Name	Exam Date
1	811604	Transfer of Property Act and Indian Easement Act	01/05/2024

**Print(ID) 21071**

**Controller of Examination**

**आवश्यक सूचनाएँ :-**

1. इस प्रवेश पत्र के द्वारा विद्यार्थी की परीक्षा में सम्मिलित होने के लिये पात्रता उसके द्वारा परीक्षा फार्म में दिये गये विवरण/सूचनाओं के सत्यापन के अधीन होगी।
2. विद्यार्थी द्वारा बहिष्कार और हड़ताल के मामले में सम्बन्धित प्रश्न पत्र में अनुपस्थित माना जायेगा और वह विश्वविद्यालय के नियमों के अनुसार दंडित किये जाने का उत्तरदायी होगा।
3. परीक्षा कार्यक्रम विश्वविद्यालय की वेबसाइट <https://rmpssu.org> पर उपलब्ध है।
4. कृपया विश्वविद्यालय की वेबसाइट <https://rmpssu.org> पर उपलब्ध परीक्षा कार्यक्रम के साथ प्रवेश पत्र पर परीक्षा की तिथि तथा परीक्षा के समय की पुनः जांच कर लें।
5. विद्यार्थी/परीक्षा केन्द्र अधीक्षक को सूचित किया जाता है कि वह अपना नाम, पिता का नाम, माता का नाम, लिंग, वर्ग और परीक्षा के विषय की पुनः जांच कर लें। कोई विसंगति होने पर आप अपने कालेज के प्रधानाचार्य को सूचित करें तथा यह विसंगति परीक्षा से पूर्व शुद्ध करवा लें।
6. विद्यार्थी/परीक्षा केन्द्र अधीक्षक को सूचित किया जाता है कि वह अपनी उत्तर पुस्तिका पर पहचान का कोई भी चिन्ह जैसे नाम, मोबाइल नम्बर, रोल नम्बर या कोई भी अन्य चिन्ह जिससे उसकी पहचान हो सके न छोड़े। अपनी उत्तर पुस्तिका के मुख्य पृष्ठ के पार्ट-1 पर महाविद्यालय की मुहर का निशान न लगाये अन्यथा आपका यह कृत्य अनुचित कार्य/साधन (UFM) में सम्मिलित किया जायेगा।
7. केवल सफेद रंग के धागे का प्रयोग ग्राफ पेपर को उत्तर पुस्तिका के साथ बांधने के लिए करें। अन्यथा आपका यह कृत्य अनुचित कार्य/साधन (UFM) में सम्मिलित किया जायेगा।
8. अग्रलिखित पाठ्यक्रमों की परीक्षाओं के समय सामान्य कैलकुलेटर का प्रयोग करने की अनुमति है (B.Com, BBA, B.Com(Voc) & M.Com)



**Raja Mahendra Pratap Singh State University, Aligarh**  
**Examination 2023-24**  
**PROVISIONAL ADMIT CARD**  
**(8116) LLB-II**  
**Semester: 2**

**Category: BACK**

**Name of Student:** SANDEEP KUMAR

**Roll No. 2322018111184**

**Father's Name:** RAM KISHOR

**Enroll.No.: RMPU22171948**

**Mother's Name:** SOM WATI DEVI

**Form No.: 242411396**

**Gender:** Male



**College Name:** (2201) D.S. COLLEGE, ALIGARH

**Examination Centre:** (2201) D.S. COLLEGE, ALIGARH

**Paper Code and Titles**

S.No	Paper ID	Paper Name	Exam Date
1	811604	Transfer of Property Act and Indian Easement Act	01/05/2024

**Print(ID) 21068**

**Controller of Examination**

**आवश्यक सूचनाएँ :-**

1. इस प्रवेश पत्र के द्वारा विद्यार्थी की परीक्षा में सम्मिलित होने के लिये पात्रता उसके द्वारा परीक्षा फार्म में दिये गये विवरण/सूचनाओं के सत्यापन के अधीन होगी।
2. विद्यार्थी द्वारा बहिष्कार और हड़ताल के मामले में सम्बन्धित प्रश्न पत्र में अनुपस्थित माना जायेगा और वह विश्वविद्यालय के नियमों के अनुसार दंडित किये जाने का उत्तरदायी होगा।
3. परीक्षा कार्यक्रम विश्वविद्यालय की वेबसाइट <https://rmpssu.org> पर उपलब्ध है।
4. कृपया विश्वविद्यालय की वेबसाइट <https://rmpssu.org> पर उपलब्ध परीक्षा कार्यक्रम के साथ प्रवेश पत्र पर परीक्षा की तिथि तथा परीक्षा के समय की पुनः जांच कर लें।
5. विद्यार्थी/परीक्षा केन्द्र अधीक्षक को सूचित किया जाता है कि वह अपना नाम, पिता का नाम, माता का नाम, लिंग, वर्ग और परीक्षा के विषय की पुनः जांच कर लें। कोई विसंगति होने पर आप अपने कालेज के प्रधानाचार्य को सूचित करें तथा यह विसंगति परीक्षा से पूर्व शुद्ध करवा लें।
6. विद्यार्थी/परीक्षा केन्द्र अधीक्षक को सूचित किया जाता है कि वह अपनी उत्तर पुस्तिका पर पहचान का कोई भी चिन्ह जैसे नाम, मोबाइल नम्बर, रोल नम्बर या कोई भी अन्य चिन्ह जिससे उसकी पहचान हो सके न छोड़े। अपनी उत्तर पुस्तिका के मुख्य पृष्ठ के पार्ट-1 पर महाविद्यालय की मुहर का निशान न लगाये अन्यथा आपका यह कृत्य अनुचित कार्य/साधन (UFM) में सम्मिलित किया जायेगा।
7. केवल सफेद रंग के धागे का प्रयोग ग्राफ पेपर को उत्तर पुस्तिका के साथ बांधने के लिए करें। अन्यथा आपका यह कृत्य अनुचित कार्य/साधन (UFM) में सम्मिलित किया जायेगा।
8. अग्रलिखित पाठ्यक्रमों की परीक्षाओं के समय सामान्य कैलकुलेटर का प्रयोग करने की अनुमति है (B.Com, BBA, B.Com(Voc) & M.Com)



**Raja Mahendra Pratap Singh State University, Aligarh**  
**Examination 2023-24**  
**PROVISIONAL ADMIT CARD**  
**(8116) LLB-II**  
**Semester: 2**

**Category: BACK**

**Name of Student:** SHANTANU GAUR

**Roll No. 2322018111192**

**Father's Name:** UPENDRA SHARMA

**Enroll.No.: RMPU22171956**

**Mother's Name:** SHASHI SHARMA

**Form No.: 242417082**

**Gender:** Male

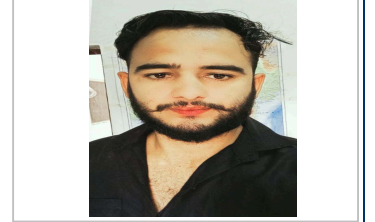

**College Name:** (2201) D.S. COLLEGE, ALIGARH

**Examination Centre:** (2201) D.S. COLLEGE, ALIGARH

**Paper Code and Titles**

S.No	Paper ID	Paper Name	Exam Date
1	811601	Law of Crimes (Indian Penal Code 1860)	24/04/2024

**Print(ID) 24735**

**Controller of Examination**

**आवश्यक सूचनायें :-**

1. इस प्रवेश पत्र के द्वारा विद्यार्थी की परीक्षा में सम्मिलित होने के लिये पात्रता उसके द्वारा परीक्षा फार्म में दिये गये विवरण/सूचनाओं के सत्यापन के अधीन होगी।
2. विद्यार्थी द्वारा बहिष्कार और हड़ताल के मामले में सम्बन्धित प्रश्न पत्र में अनुपस्थित माना जायेगा और वह विश्वविद्यालय के नियमों के अनुसार दंडित किये जाने का उत्तरदायी होगा।
3. परीक्षा कार्यक्रम विश्वविद्यालय की वेबसाइट <https://rmpssu.org> पर उपलब्ध है।
4. कृपया विश्वविद्यालय की वेबसाइट <https://rmpssu.org> पर उपलब्ध परीक्षा कार्यक्रम के साथ प्रवेश पत्र पर परीक्षा की तिथि तथा परीक्षा के समय की पुनः जांच कर लें।
5. विद्यार्थी/परीक्षा केन्द्र अधीक्षक को सूचित किया जाता है कि वह अपना नाम, पिता का नाम, माता का नाम, लिंग, वर्ग और परीक्षा के विषय की पुनः जांच कर लें। कोई विसंगति होने पर आप अपने कालेज के प्रधानाचार्य को सूचित करें तथा यह विसंगति परीक्षा से पूर्व शुद्ध करवा लें।
6. विद्यार्थी/परीक्षा केन्द्र अधीक्षक को सूचित किया जाता है कि वह अपनी उत्तर पुस्तिका पर पहचान का कोई भी चिन्ह जैसे नाम, मोबाइल नम्बर, रोल नम्बर या कोई भी अन्य चिन्ह जिससे उसकी पहचान हो सके न छोड़े। अपनी उत्तर पुस्तिका के मुख्य पृष्ठ के पार्ट-1 पर महाविद्यालय की मुहर का निशान न लगाये अन्यथा आपका यह कृत्य अनुचित कार्य/साधन (UFM) में सम्मिलित किया जायेगा।
7. केवल सफेद रंग के धागे का प्रयोग ग्राफ पेपर को उत्तर पुस्तिका के साथ बांधने के लिए करें। अन्यथा आपका यह कृत्य अनुचित कार्य/साधन (UFM) में सम्मिलित किया जायेगा।
8. अग्रलिखित पाठ्यक्रमों की परीक्षाओं के समय सामान्य कैलकुलेटर का प्रयोग करने की अनुमति है (B.Com, BBA, B.Com(Voc) & M.Com)



**Raja Mahendra Pratap Singh State University, Aligarh**  
**Examination 2023-24**  
**PROVISIONAL ADMIT CARD**  
**(8116) LLB-II**  
**Semester: 2**

**Category: BACK**

**Name of Student:** SONU KUMAR

**Roll No. 2322018111205**

**Father's Name:** MANVEER SINGH

**Enroll.No.: RMPU22171969**

**Mother's Name:** SHANTI DEVI

**Form No.: 242411082**

**Gender:** Male



**College Name:** (2201) D.S. COLLEGE, ALIGARH

**Examination Centre:** (2201) D.S. COLLEGE, ALIGARH

**Paper Code and Titles**

S.No	Paper ID	Paper Name	Exam Date
1	811605	Constitutional Law of India-II	03/05/2024

**Print(ID) 21016**

**Controller of Examination**

**आवश्यक सूचनाएँ :-**

1. इस प्रवेश पत्र के द्वारा विद्यार्थी की परीक्षा में सम्मिलित होने के लिये पात्रता उसके द्वारा परीक्षा फार्म में दिये गये विवरण/सूचनाओं के सत्यापन के अधीन होगी।
2. विद्यार्थी द्वारा बहिष्कार और हड़ताल के मामले में सम्बन्धित प्रश्न पत्र में अनुपस्थित माना जायेगा और वह विश्वविद्यालय के नियमों के अनुसार दंडित किये जाने का उत्तरदायी होगा।
3. परीक्षा कार्यक्रम विश्वविद्यालय की वेबसाइट <https://rmpssu.org> पर उपलब्ध है।
4. कृपया विश्वविद्यालय की वेबसाइट <https://rmpssu.org> पर उपलब्ध परीक्षा कार्यक्रम के साथ प्रवेश पत्र पर परीक्षा की तिथि तथा परीक्षा के समय की पुनः जांच कर लें।
5. विद्यार्थी/परीक्षा केन्द्र अधीक्षक को सूचित किया जाता है कि वह अपना नाम, पिता का नाम, माता का नाम, लिंग, वर्ग और परीक्षा के विषय की पुनः जांच कर लें। कोई विसंगति होने पर आप अपने कालेज के प्रधानाचार्य को सूचित करें तथा यह विसंगति परीक्षा से पूर्व शुद्ध करवा लें।
6. विद्यार्थी/परीक्षा केन्द्र अधीक्षक को सूचित किया जाता है कि वह अपनी उत्तर पुस्तिका पर पहचान का कोई भी चिन्ह जैसे नाम, मोबाइल नम्बर, रोल नम्बर या कोई भी अन्य चिन्ह जिससे उसकी पहचान हो सके न छोड़े। अपनी उत्तर पुस्तिका के मुख्य पृष्ठ के पार्ट-1 पर महाविद्यालय की मुहर का निशान न लगाये अन्यथा आपका यह कृत्य अनुचित कार्य/साधन (UFM) में सम्मिलित किया जायेगा।
7. केवल सफेद रंग के धागे का प्रयोग ग्राफ पेपर को उत्तर पुस्तिका के साथ बांधने के लिए करें। अन्यथा आपका यह कृत्य अनुचित कार्य/साधन (UFM) में सम्मिलित किया जायेगा।
8. अग्रलिखित पाठ्यक्रमों की परीक्षाओं के समय सामान्य कैलकुलेटर का प्रयोग करने की अनुमति है (B.Com, BBA, B.Com(Voc) & M.Com)



**Raja Mahendra Pratap Singh State University, Aligarh**  
**Examination 2023-24**  
**PROVISIONAL ADMIT CARD**  
**(8116) LLB-II**  
**Semester: 2**

**Category: BACK**

**Name of Student:** SUMIT KUMAR VATS

**Roll No. 2322018111208**

**Father's Name:** PRAV EN KUMAR VATS

**Enroll.No.: RMPU22171972**

**Mother's Name:** ANJU SHARMA

**Form No.: 242411392**

**Gender:** Male



**College Name:** (2201) D.S. COLLEGE, ALIGARH

**Examination Centre:** (2201) D.S. COLLEGE, ALIGARH

**Paper Code and Titles**

S.No	Paper ID	Paper Name	Exam Date
1	811602	Family Law-II (Muslim Law)	16/05/2024

**Print(ID) 21065**

**Controller of Examination**

**आवश्यक सूचनायें :-**

1. इस प्रवेश पत्र के द्वारा विद्यार्थी की परीक्षा में सम्मिलित होने के लिये पात्रता उसके द्वारा परीक्षा फार्म में दिये गये विवरण/सूचनाओं के सत्यापन के अधीन होगी।
2. विद्यार्थी द्वारा बहिष्कार और हड़ताल के मामले में सम्बन्धित प्रश्न पत्र में अनुपस्थित माना जायेगा और वह विश्वविद्यालय के नियमों के अनुसार दंडित किये जाने का उत्तरदायी होगा।
3. परीक्षा कार्यक्रम विश्वविद्यालय की वेबसाइट <https://rmpssu.org> पर उपलब्ध है।
4. कृपया विश्वविद्यालय की वेबसाइट <https://rmpssu.org> पर उपलब्ध परीक्षा कार्यक्रम के साथ प्रवेश पत्र पर परीक्षा की तिथि तथा परीक्षा के समय की पुनः जांच कर लें।
5. विद्यार्थी/परीक्षा केन्द्र अधीक्षक को सूचित किया जाता है कि वह अपना नाम, पिता का नाम, माता का नाम, लिंग, वर्ग और परीक्षा के विषय की पुनः जांच कर लें। कोई विसंगति होने पर आप अपने कालेज के प्रधानाचार्य को सूचित करें तथा यह विसंगति परीक्षा से पूर्व शुद्ध करवा लें।
6. विद्यार्थी/परीक्षा केन्द्र अधीक्षक को सूचित किया जाता है कि वह अपनी उत्तर पुस्तिका पर पहचान का कोई भी चिन्ह जैसे नाम, मोबाइल नम्बर, रोल नम्बर या कोई भी अन्य चिन्ह जिससे उसकी पहचान हो सके न छोड़े। अपनी उत्तर पुस्तिका के मुख्य पृष्ठ के पार्ट-1 पर महाविद्यालय की मुहर का निशान न लगाये अन्यथा आपका यह कृत्य अनुचित कार्य/साधन (UFM) में सम्मिलित किया जायेगा।
7. केवल सफेद रंग के धागे का प्रयोग ग्राफ पेपर को उत्तर पुस्तिका के साथ बांधने के लिए करें। अन्यथा आपका यह कृत्य अनुचित कार्य/साधन (UFM) में सम्मिलित किया जायेगा।
8. अग्रलिखित पाठ्यक्रमों की परीक्षाओं के समय सामान्य कैलकुलेटर का प्रयोग करने की अनुमति है (B.Com, BBA, B.Com(Voc) & M.Com)



**Raja Mahendra Pratap Singh State University, Aligarh**  
**Examination 2023-24**  
**PROVISIONAL ADMIT CARD**  
**(8116) LLB-II**  
**Semester: 2**

**Category:BACK**

**Name of Student:** TARANG JAIN

**Roll No. 2322018111215**

**Father's Name:** TARUN KUMAR JAIN

**Enroll.No.: RMPU22171979**

**Mother's Name:** RAJNI JAIN

**Form No.: 242411408**

**Gender:** Male



**College Name:** (2201) D.S. COLLEGE, ALIGARH

**Examination Centre:** (2201) D.S. COLLEGE, ALIGARH

**Paper Code and Titles**

S.No	Paper ID	Paper Name	Exam Date
1	811605	Constitutional Law of India-II	03/05/2024

**Print(ID) 21072**



**Controller of Examination**

**आवश्यक सूचनाएँ :-**

1. इस प्रवेश पत्र के द्वारा विद्यार्थी की परीक्षा में सम्मिलित होने के लिये पात्रता उसके द्वारा परीक्षा फार्म में दिये गये विवरण/सूचनाओं के सत्यापन के अधीन होगी।
2. विद्यार्थी द्वारा बहिष्कार और हड़ताल के मामले में सम्बन्धित प्रश्न पत्र में अनुपस्थित माना जायेगा और वह विश्वविद्यालय के नियमों के अनुसार दंडित किये जाने का उत्तरदायी होगा।
3. परीक्षा कार्यक्रम विश्वविद्यालय की वेबसाइट <https://rmpssu.org> पर उपलब्ध है।
4. कृपया विश्वविद्यालय की वेबसाइट <https://rmpssu.org> पर उपलब्ध परीक्षा कार्यक्रम के साथ प्रवेश पत्र पर परीक्षा की तिथि तथा परीक्षा के समय की पुनः जांच कर लें।
5. विद्यार्थी/परीक्षा केन्द्र अधीक्षक को सूचित किया जाता है कि वह अपना नाम, पिता का नाम, माता का नाम, लिंग, वर्ग और परीक्षा के विषय की पुनः जांच कर लें। कोई विसंगति होने पर आप अपने कालेज के प्रधानाचार्य को सूचित करें तथा यह विसंगति परीक्षा से पूर्व शुद्ध करवा लें।
6. विद्यार्थी/परीक्षा केन्द्र अधीक्षक को सूचित किया जाता है कि वह अपनी उत्तर पुस्तिका पर पहचान का कोई भी चिन्ह जैसे नाम, मोबाइल नम्बर, रोल नम्बर या कोई भी अन्य चिन्ह जिससे उसकी पहचान हो सके न छोड़े। अपनी उत्तर पुस्तिका के मुख्य पृष्ठ के पार्ट-1 पर महाविद्यालय की मुहर का निशान न लगाये अन्यथा आपका यह कृत्य अनुचित कार्य/साधन (UFM) में सम्मिलित किया जायेगा।
7. केवल सफेद रंग के धागे का प्रयोग ग्राफ पेपर को उत्तर पुस्तिका के साथ बांधने के लिए करें। अन्यथा आपका यह कृत्य अनुचित कार्य/साधन (UFM) में सम्मिलित किया जायेगा।
8. अग्रलिखित पाठ्यक्रमों की परीक्षाओं के समय सामान्य कैलकुलेटर का प्रयोग करने की अनुमति है (B.Com, BBA, B.Com(Voc) & M.Com)



**Raja Mahendra Pratap Singh State University, Aligarh**  
**Examination 2023-24**  
**PROVISIONAL ADMIT CARD**  
**(8116) LLB-II**  
**Semester: 2**

**Category: BACK**

**Name of Student:** VAIBHAV GAUTAM

**Roll No.** 2322018111219

**Father's Name:** AMRISH GAUTAM

**Enroll.No.:** RMPU22171983

**Mother's Name:** REKHA GAUTAM

**Form No.:** 242417365

**Gender:** Male



**College Name:** (2201) D.S. COLLEGE, ALIGARH

**Examination Centre:** (2201) D.S. COLLEGE, ALIGARH

**Paper Code and Titles**

S.No	Paper ID	Paper Name	Exam Date
1	811601	Law of Crimes (Indian Penal Code 1860)	24/04/2024

**Print(ID) 24738**

**Controller of Examination**

**आवश्यक सूचनाएँ :-**

1. इस प्रवेश पत्र के द्वारा विद्यार्थी की परीक्षा में सम्मिलित होने के लिये पात्रता उसके द्वारा परीक्षा फार्म में दिये गये विवरण/सूचनाओं के सत्यापन के अधीन होगी।
2. विद्यार्थी द्वारा बहिष्कार और हड़ताल के मामले में सम्बन्धित प्रश्न पत्र में अनुपस्थित माना जायेगा और वह विश्वविद्यालय के नियमों के अनुसार दंडित किये जाने का उत्तरदायी होगा।
3. परीक्षा कार्यक्रम विश्वविद्यालय की वेबसाइट <https://rmpssu.org> पर उपलब्ध है।
4. कृपया विश्वविद्यालय की वेबसाइट <https://rmpssu.org> पर उपलब्ध परीक्षा कार्यक्रम के साथ प्रवेश पत्र पर परीक्षा की तिथि तथा परीक्षा के समय की पुनः जांच कर लें।
5. विद्यार्थी/परीक्षा केन्द्र अधीक्षक को सूचित किया जाता है कि वह अपना नाम, पिता का नाम, माता का नाम, लिंग, वर्ग और परीक्षा के विषय की पुनः जांच कर लें। कोई विसंगति होने पर आप अपने कालेज के प्रधानाचार्य को सूचित करें तथा यह विसंगति परीक्षा से पूर्व शुद्ध करवा लें।
6. विद्यार्थी/परीक्षा केन्द्र अधीक्षक को सूचित किया जाता है कि वह अपनी उत्तर पुस्तिका पर पहचान का कोई भी चिन्ह जैसे नाम, मोबाइल नम्बर, रोल नम्बर या कोई भी अन्य चिन्ह जिससे उसकी पहचान हो सके न छोड़े। अपनी उत्तर पुस्तिका के मुख्य पृष्ठ के पार्ट-1 पर महाविद्यालय की मुहर का निशान न लगाये अन्यथा आपका यह कृत्य अनुचित कार्य/साधन (UFM) में सम्मिलित किया जायेगा।
7. केवल सफेद रंग के धागे का प्रयोग ग्राफ पेपर को उत्तर पुस्तिका के साथ बांधने के लिए करें। अन्यथा आपका यह कृत्य अनुचित कार्य/साधन (UFM) में सम्मिलित किया जायेगा।
8. अग्रलिखित पाठ्यक्रमों की परीक्षाओं के समय सामान्य कैलकुलेटर का प्रयोग करने की अनुमति है (B.Com, BBA, B.Com(Voc) & M.Com)



**Raja Mahendra Pratap Singh State University, Aligarh**  
**Examination 2023-24**  
**PROVISIONAL ADMIT CARD**  
**(8116) LLB-II**  
**Semester: 2**

**Category: EX-BACK**

**Name of Student:** NISHA **Roll No. 2322018111141**  
**Father's Name:** SOMVEER **Enroll.No.: RMPU22171905**  
**Mother's Name:** NEMLATA DEVI **Form No.: 2410524405**  
**Gender:** Female



**College Name:** (2201) D.S. COLLEGE, ALIGARH  
**Examination Centre:** (2201) D.S. COLLEGE, ALIGARH

**Paper Code and Titles**

S.No	Paper ID	Paper Name	Exam Date
1	811601	Law of Crimes (Indian Penal Code 1860)	24/04/2024
2	811602	Family Law-II (Muslim Law)	16/05/2024
3	811603	Contract-II	29/04/2024
4	811604	Transfer of Property Act and Indian Easement Act	01/05/2024
5	811605	Constitutional Law of India-II	03/05/2024

**Print(ID) 26962**

**Controller of Examination**

**आवश्यक सूचनायें :-**

1. इस प्रवेश पत्र के द्वारा विद्यार्थी की परीक्षा में सम्मिलित होने के लिये पात्रता उसके द्वारा परीक्षा फार्म में दिये गये विवरण/सूचनाओं के सत्यापन के अधीन होगी।
2. विद्यार्थी द्वारा बहिष्कार और हड़ताल के मामले में सम्बन्धित प्रश्न पत्र में अनुपस्थित माना जायेगा और वह विश्वविद्यालय के नियमों के अनुसार दंडित किये जाने का उत्तरदायी होगा।
3. परीक्षा कार्यक्रम विश्वविद्यालय की वेबसाइट <https://rmpssu.org> पर उपलब्ध है।
4. कृपया विश्वविद्यालय की वेबसाइट <https://rmpssu.org> पर उपलब्ध परीक्षा कार्यक्रम के साथ प्रवेश पत्र पर परीक्षा की तिथि तथा परीक्षा के समय की पुनः जांच कर लें।
5. विद्यार्थी/परीक्षा केन्द्र अधीक्षक को सूचित किया जाता है कि वह अपना नाम, पिता का नाम, माता का नाम, लिंग, वर्ग और परीक्षा के विषय की पुनः जांच कर लें। कोई विसंगति होने पर आप अपने कालेज के प्रधानाचार्य को सूचित करें तथा यह विसंगति परीक्षा से पूर्व शुद्ध करवा लें।
6. विद्यार्थी/परीक्षा केन्द्र अधीक्षक को सूचित किया जाता है कि वह अपनी उत्तर पुस्तिका पर पहचान का कोई भी चिन्ह जैसे नाम, मोबाइल नम्बर, रोल नम्बर या कोई भी अन्य चिन्ह जिससे उसकी पहचान हो सके न छोड़ें। अपनी उत्तर पुस्तिका के मुख्य पृष्ठ के पार्ट-1 पर महाविद्यालय की मुहर का निशान न लगाये अन्यथा आपका यह कृत्य अनुचित कार्य/साधन (UFM) में सम्मिलित किया जायेगा।
7. केवल सफेद रंग के धागे का प्रयोग ग्राफ पेपर को उत्तर पुस्तिका के साथ बांधने के लिए करें। अन्यथा आपका यह कृत्य अनुचित कार्य/साधन (UFM) में सम्मिलित किया जायेगा।
8. अग्रलिखित पाठ्यक्रमों की परीक्षाओं के समय सामान्य कैलकुलेटर का प्रयोग करने की अनुमति है (B.Com, BBA, B.Com(Voc) & M.Com





**Raja Mahendra Pratap Singh State University, Aligarh**  
**Examination 2023-24**  
**PROVISIONAL ADMIT CARD**  
**(8116) LLB-II**  
**Semester: 2**

**Category:IMPROVEMENT**

**Name of Student:** GAURAV VARSHNEY

**Roll No. 2322018111071**

**Father's Name:** PAVAN KUMAR VARSHNEY

**Enroll.No.: RMPU22171835**

**Mother's Name:** PUJA VARSHNEY

**Form No.: 242411093**

**Gender:** Male



**College Name:** (2201) D.S. COLLEGE, ALIGARH

**Examination Centre:** (2201) D.S. COLLEGE, ALIGARH

**Paper Code and Titles**

S.No	Paper ID	Paper Name	Exam Date
1	811605	Constitutional Law of India-II	03/05/2024

**Print(ID) 21025**

**Controller of Examination**

**आवश्यक सूचनायें :-**

1. इस प्रवेश पत्र के द्वारा विद्यार्थी की परीक्षा में सम्मिलित होने के लिये पात्रता उसके द्वारा परीक्षा फार्म में दिये गये विवरण/सूचनाओं के सत्यापन के अधीन होगी।
2. विद्यार्थी द्वारा बहिष्कार और हड़ताल के मामले में सम्बन्धित प्रश्न पत्र में अनुपस्थित माना जायेगा और वह विश्वविद्यालय के नियमों के अनुसार दंडित किये जाने का उत्तरदायी होगा।
3. परीक्षा कार्यक्रम विश्वविद्यालय की वेबसाइट <https://rmpssu.org> पर उपलब्ध है।
4. कृपया विश्वविद्यालय की वेबसाइट <https://rmpssu.org> पर उपलब्ध परीक्षा कार्यक्रम के साथ प्रवेश पत्र पर परीक्षा की तिथि तथा परीक्षा के समय की पुनः जांच कर लें।
5. विद्यार्थी/परीक्षा केन्द्र अधीक्षक को सूचित किया जाता है कि वह अपना नाम, पिता का नाम, माता का नाम, लिंग, वर्ग और परीक्षा के विषय की पुनः जांच कर लें। कोई विसंगति होने पर आप अपने कालेज के प्रधानाचार्य को सूचित करें तथा यह विसंगति परीक्षा से पूर्व शुद्ध करवा लें।
6. विद्यार्थी/परीक्षा केन्द्र अधीक्षक को सूचित किया जाता है कि वह अपनी उत्तर पुस्तिका पर पहचान का कोई भी चिन्ह जैसे नाम, मोबाइल नम्बर, रोल नम्बर या कोई भी अन्य चिन्ह जिससे उसकी पहचान हो सके न छोड़े। अपनी उत्तर पुस्तिका के मुख्य पृष्ठ के पार्ट-1 पर महाविद्यालय की मुहर का निशान न लगाये अन्यथा आपका यह कृत्य अनुचित कार्य/साधन (UFM) में सम्मिलित किया जायेगा।
7. केवल सफेद रंग के धागे का प्रयोग ग्राफ पेपर को उत्तर पुस्तिका के साथ बांधने के लिए करें। अन्यथा आपका यह कृत्य अनुचित कार्य/साधन (UFM) में सम्मिलित किया जायेगा।
8. अग्रलिखित पाठ्यक्रमों की परीक्षाओं के समय सामान्य कैलकुलेटर का प्रयोग करने की अनुमति है (B.Com, BBA, B.Com(Voc) & M.Com)