



Raja Mahendra Pratap Singh State University, Aligarh
Examination-2023-24
ADMIT CARD
(8010) M.A Sociology-II

Category:BACK

Name of Student: ABHAY KAUSHIK

Roll No. 2322010391001

Father's Name: NEERAJ KAUSHIK

Enroll.No.:RMPU22163793

Mother's Name: SEEMA KAUSHIK

Form No.: 242407209

Gender: Male



College Name: (2201) D.S. COLLEGE, ALIGARH

Examination Centre: (2201) D.S. COLLEGE, ALIGARH

Paper Code and Titles

| S.No | Subcode | Subject | Paper Name | Paper Category | Paper Type | Exam Date |
|------|-----------|---------------|-------------------------------|----------------|------------|------------|
| 1 | RA070802T | M.A Sociology | Techniques of Social Research | | Theory | 17/05/2024 |

Print(ID) 173218

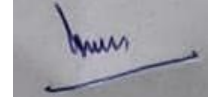

Controller of Examination

आवश्यक सूचनायें :-

1. इस प्रवेश पत्र के द्वारा विद्यार्थी की परीक्षा में सम्मिलित होने के लिये पात्रता उसके द्वारा परीक्षा फार्म में दिये गये विवरण/सूचनाओं के सत्यापन के अधीन होगी।
2. विद्यार्थी द्वारा बहिष्कार और हड़ताल के मामले में सम्बन्धित प्रश्न पत्र में अनुपस्थित माना जायेगा और वह विश्वविद्यालय के नियमों के अनुसार दंडित किये जाने का उत्तरदायी होगा।
3. परीक्षा कार्यक्रम विश्वविद्यालय की वेबसाइट <https://rmpssu.org> पर उपलब्ध है।
4. कृपया विश्वविद्यालय की वेबसाइट <https://rmpssu.org> पर उपलब्ध परीक्षा कार्यक्रम के साथ प्रवेश पत्र पर परीक्षा की तिथि तथा परीक्षा के समय की पुनः जांच कर लें।
5. विद्यार्थी/परीक्षा केन्द्र अधीक्षक को सूचित किया जाता है कि वह अपना नाम, पिता का नाम, माता का नाम, लिंग, वर्ग और परीक्षा के विषय की पुनः जांच कर लें। कोई विसंगति होने पर आप अपने कालेज के प्रधानाचार्य को सूचित करें तथा यह विसंगति परीक्षा से पूर्व शुद्ध करवा लें।
6. विद्यार्थी/परीक्षा केन्द्र अधीक्षक को सूचित किया जाता है कि वह अपनी उत्तर पुस्तिका पर पहचान का कोई भी चिन्ह जैसे नाम, मोबाइल नम्बर, रोल नम्बर या कोई भी अन्य चिन्ह जिससे उसकी पहचान हो सके न छोड़ें, अपनी उत्तर पुस्तिका के मुख्य पृष्ठ के पार्ट-1 पर महाविद्यालय की मुहर का निशान न लगाये अन्यथा आपका यह कृत्य अनुचित कार्य/साधन (UFM) में सम्मिलित किया जायेगा।
7. केवल सफेद रंग के धागे का प्रयोग ग्राफ पेपर को उत्तर पुस्तिका के साथ बांधने के लिए करें। अन्यथा आपका यह कृत्य अनुचित कार्य/साधन (UFM) में सम्मिलित किया जायेगा।
8. अग्रलिखित पाठ्यक्रमों की परीक्षाओं के समय सामान्य कैलकुलेटर का प्रयोग करने की अनुमति है (B.Com, BBA, B.Com(Voc) & M.Com)



Raja Mahendra Pratap Singh State University, Aligarh

Examination-2023-24

ADMIT CARD

(8010) M.A Sociology-II

Category:BACK

Name of Student: ANUJ BHARDWAJ

Roll No. 2322010391005

Father's Name: SUBHASH CHANDRA SHARMA

Enroll.No.:RMPU22163797

Mother's Name: SHASHI BALA

Form No.: 242414060

Gender: Male



College Name: (2201) D.S. COLLEGE, ALIGARH

Examination Centre: (2201) D.S. COLLEGE, ALIGARH

Paper Code and Titles

| S.No | Subcode | Subject | Paper Name | Paper Category | Paper Type | Exam Date |
|------|-----------|---------------|------------------|----------------|------------------|-----------|
| 1 | RA070806R | M.A Sociology | Research Project | | Research Project | |

Print(ID) 174107

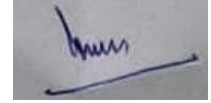

Controller of Examination

आवश्यक सूचनायें :-

1. इस प्रवेश पत्र के द्वारा विद्यार्थी की परीक्षा में सम्मिलित होने के लिये पात्रता उसके द्वारा परीक्षा फार्म में दिये गये विवरण/सूचनाओं के सत्यापन के अधीन होगी।
2. विद्यार्थी द्वारा बहिष्कार और हड़ताल के मामले में सम्बन्धित प्रश्न पत्र में अनुपस्थित माना जायेगा और वह विश्वविद्यालय के नियमों के अनुसार दंडित किये जाने का उत्तरदायी होगा।
3. परीक्षा कार्यक्रम विश्वविद्यालय की वेबसाइट <https://rmpssu.org> पर उपलब्ध है।
4. कृपया विश्वविद्यालय की वेबसाइट <https://rmpssu.org> पर उपलब्ध परीक्षा कार्यक्रम के साथ प्रवेश पत्र पर परीक्षा की तिथि तथा परीक्षा के समय की पुनः जांच कर लें।
5. विद्यार्थी/परीक्षा केन्द्र अधीक्षक को सूचित किया जाता है कि वह अपना नाम, पिता का नाम, माता का नाम, लिंग, वर्ग और परीक्षा के विषय की पुनः जांच कर लें। कोई विसंगति होने पर आप अपने कालेज के प्रधानाचार्य को सूचित करें तथा यह विसंगति परीक्षा से पूर्व शुद्ध करवा लें।
6. विद्यार्थी/परीक्षा केन्द्र अधीक्षक को सूचित किया जाता है कि वह अपनी उत्तर पुस्तिका पर पहचान का कोई भी चिन्ह जैसे नाम, मोबाइल नम्बर, रोल नम्बर या कोई भी अन्य चिन्ह जिससे उसकी पहचान हो सके न छोड़े. अपनी उत्तर पुस्तिका के मुख्य पृष्ठ के पार्ट-1 पर महाविद्यालय की मुहर का निशान न लगाये अन्यथा आपका यह कृत्य अनुचित कार्य/साधन (UFM) में सम्मिलित किया जायेगा।
7. केवल सफेद रंग के धागे का प्रयोग ग्राफ पेपर को उत्तर पुस्तिका के साथ बांधने के लिए करें। अन्यथा आपका यह कृत्य अनुचित कार्य/साधन (UFM) में सम्मिलित किया जायेगा।
8. अग्रलिखित पाठ्यक्रमों की परीक्षाओं के समय सामान्य कैलकुलेटर का प्रयोग करने की अनुमति है (B.Com, BBA, B.Com(Voc) & M.Com



Raja Mahendra Pratap Singh State University, Aligarh

Examination-2023-24

ADMIT CARD

(8010) M.A Sociology-II

Category:BACK

Name of Student: BHOOMIKA SINGH

Roll No. 2322010391008

Father's Name: MADAN PAL SINGH

Enroll.No.:RMPU22163800

Mother's Name: KUSUM SINGH

Form No.: 242401013

Gender: Female



College Name: (2201) D.S. COLLEGE, ALIGARH

Examination Centre: (2201) D.S. COLLEGE, ALIGARH

Paper Code and Titles

| S.No | Subcode | Subject | Paper Name | Paper Category | Paper Type | Exam Date |
|------|-----------|---------------|-----------------------------|----------------|------------|------------|
| 1 | RA070801T | M.A Sociology | Modem Sociological Theories | | Theory | 02/05/2024 |

Print(ID) 167060

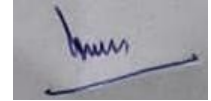

Controller of Examination

आवश्यक सूचनायें :-

1. इस प्रवेश पत्र के द्वारा विद्यार्थी की परीक्षा में सम्मिलित होने के लिये पात्रता उसके द्वारा परीक्षा फार्म में दिये गये विवरण/सूचनाओं के सत्यापन के अधीन होगी।
2. विद्यार्थी द्वारा बहिष्कार और हड़ताल के मामले में सम्बन्धित प्रश्न पत्र में अनुपस्थित माना जायेगा और वह विश्वविद्यालय के नियमों के अनुसार दंडित किये जाने का उत्तरदायी होगा।
3. परीक्षा कार्यक्रम विश्वविद्यालय की वेबसाइट <https://rmpssu.org> पर उपलब्ध है।
4. कृपया विश्वविद्यालय की वेबसाइट <https://rmpssu.org> पर उपलब्ध परीक्षा कार्यक्रम के साथ प्रवेश पत्र पर परीक्षा की तिथि तथा परीक्षा के समय की पुनः जांच कर लें।
5. विद्यार्थी/परीक्षा केन्द्र अधीक्षक को सूचित किया जाता है कि वह अपना नाम, पिता का नाम, माता का नाम, लिंग, वर्ग और परीक्षा के विषय की पुनः जांच कर लें। कोई विसंगति होने पर आप अपने कालेज के प्रधानाचार्य को सूचित करें तथा यह विसंगति परीक्षा से पूर्व शुद्ध करवा लें।
6. विद्यार्थी/परीक्षा केन्द्र अधीक्षक को सूचित किया जाता है कि वह अपनी उत्तर पुस्तिका पर पहचान का कोई भी चिन्ह जैसे नाम, मोबाइल नम्बर, रोल नम्बर या कोई भी अन्य चिन्ह जिससे उसकी पहचान हो सके न छोड़े. अपनी उत्तर पुस्तिका के मुख्य पृष्ठ के पार्ट-1 पर महाविद्यालय की मुहर का निशान न लगाये अन्यथा आपका यह कृत्य अनुचित कार्य/साधन (UFM) में सम्मिलित किया जायेगा।
7. केवल सफेद रंग के धागे का प्रयोग ग्राफ पेपर को उत्तर पुस्तिका के साथ बांधने के लिए करें। अन्यथा आपका यह कृत्य अनुचित कार्य/साधन (UFM) में सम्मिलित किया जायेगा।
8. अग्रलिखित पाठ्यक्रमों की परीक्षाओं के समय सामान्य कैलकुलेटर का प्रयोग करने की अनुमति है (B.Com, BBA, B.Com(Voc) & M.Com)



Raja Mahendra Pratap Singh State University, Aligarh

Examination-2023-24

ADMIT CARD

(8010) M.A Sociology-II

Category:BACK

Name of Student: GULAFSHA

Roll No. 2322010391009

Father's Name: SADDIQUE

Enroll.No.:RMPU22163801

Mother's Name: SAIRA BEGUM

Form No.: 242407212

Gender: Female



College Name: (2201) D.S. COLLEGE, ALIGARH

Examination Centre: (2201) D.S. COLLEGE, ALIGARH

Paper Code and Titles

| S.No | Subcode | Subject | Paper Name | Paper Category | Paper Type | Exam Date |
|------|-----------|---------------|-----------------------------|----------------|------------|------------|
| 1 | RA070801T | M.A Sociology | Modem Sociological Theories | | Theory | 02/05/2024 |

Print(ID) 171838



Controller of Examination

आवश्यक सूचनायें :-

1. इस प्रवेश पत्र के द्वारा विद्यार्थी की परीक्षा में सम्मिलित होने के लिये पात्रता उसके द्वारा परीक्षा फार्म में दिये गये विवरण/सूचनाओं के सत्यापन के अधीन होगी।
2. विद्यार्थी द्वारा बहिष्कार और हड़ताल के मामले में सम्बन्धित प्रश्न पत्र में अनुपस्थित माना जायेगा और वह विश्वविद्यालय के नियमों के अनुसार दंडित किये जाने का उत्तरदायी होगा।
3. परीक्षा कार्यक्रम विश्वविद्यालय की वेबसाइट <https://rmpssu.org> पर उपलब्ध है।
4. कृपया विश्वविद्यालय की वेबसाइट <https://rmpssu.org> पर उपलब्ध परीक्षा कार्यक्रम के साथ प्रवेश पत्र पर परीक्षा की तिथि तथा परीक्षा के समय की पुनः जांच कर लें।
5. विद्यार्थी/परीक्षा केन्द्र अधीक्षक को सूचित किया जाता है कि वह अपना नाम, पिता का नाम, माता का नाम, लिंग, वर्ग और परीक्षा के विषय की पुनः जांच कर लें। कोई विसंगति होने पर आप अपने कालेज के प्रधानाचार्य को सूचित करें तथा यह विसंगति परीक्षा से पूर्व शुद्ध करवा लें।
6. विद्यार्थी/परीक्षा केन्द्र अधीक्षक को सूचित किया जाता है कि वह अपनी उत्तर पुस्तिका पर पहचान का कोई भी चिन्ह जैसे नाम, मोबाइल नम्बर, रोल नम्बर या कोई भी अन्य चिन्ह जिससे उसकी पहचान हो सके न छोड़े. अपनी उत्तर पुस्तिका के मुख्य पृष्ठ के पार्ट-1 पर महाविद्यालय की मुहर का निशान न लगाये अन्यथा आपका यह कृत्य अनुचित कार्य/साधन (UFM) में सम्मिलित किया जायेगा।
7. केवल सफेद रंग के धागे का प्रयोग ग्राफ पेपर को उत्तर पुस्तिका के साथ बांधने के लिए करें। अन्यथा आपका यह कृत्य अनुचित कार्य/साधन (UFM) में सम्मिलित किया जायेगा।
8. अग्रलिखित पाठ्यक्रमों की परीक्षाओं के समय सामान्य कैलकुलेटर का प्रयोग करने की अनुमति है (B.Com, BBA, B.Com(Voc) & M.Com



Raja Mahendra Pratap Singh State University, Aligarh

Examination-2023-24

ADMIT CARD

(8010) M.A Sociology-II

Category:BACK

Name of Student: KM HEMVATI

Roll No. 2322010391017

Father's Name: DEV PRAKASH

Enroll.No.:RMPU22163809

Mother's Name: SEEMA DEVI

Form No.: 242401014

Gender: Female



College Name: (2201) D.S. COLLEGE, ALIGARH

Examination Centre: (2201) D.S. COLLEGE, ALIGARH

Paper Code and Titles

| S.No | Subcode | Subject | Paper Name | Paper Category | Paper Type | Exam Date |
|------|-----------|---------------|-----------------------------|----------------|------------|------------|
| 1 | RA070801T | M.A Sociology | Modem Sociological Theories | | Theory | 02/05/2024 |

Print(ID) 167788

Controller of Examination

आवश्यक सूचनायें :-

1. इस प्रवेश पत्र के द्वारा विद्यार्थी की परीक्षा में सम्मिलित होने के लिये पात्रता उसके द्वारा परीक्षा फार्म में दिये गये विवरण/सूचनाओं के सत्यापन के अधीन होगी।
2. विद्यार्थी द्वारा बहिष्कार और हड़ताल के मामले में सम्बन्धित प्रश्न पत्र में अनुपस्थित माना जायेगा और वह विश्वविद्यालय के नियमों के अनुसार दंडित किये जाने का उत्तरदायी होगा।
3. परीक्षा कार्यक्रम विश्वविद्यालय की वेबसाइट <https://rmpssu.org> पर उपलब्ध है।
4. कृपया विश्वविद्यालय की वेबसाइट <https://rmpssu.org> पर उपलब्ध परीक्षा कार्यक्रम के साथ प्रवेश पत्र पर परीक्षा की तिथि तथा परीक्षा के समय की पुनः जांच कर लें।
5. विद्यार्थी/परीक्षा केन्द्र अधीक्षक को सूचित किया जाता है कि वह अपना नाम, पिता का नाम, माता का नाम, लिंग, वर्ग और परीक्षा के विषय की पुनः जांच कर लें। कोई विसंगति होने पर आप अपने कालेज के प्रधानाचार्य को सूचित करें तथा यह विसंगति परीक्षा से पूर्व शुद्ध करवा लें।
6. विद्यार्थी/परीक्षा केन्द्र अधीक्षक को सूचित किया जाता है कि वह अपनी उत्तर पुस्तिका पर पहचान का कोई भी चिन्ह जैसे नाम, मोबाइल नम्बर, रोल नम्बर या कोई भी अन्य चिन्ह जिससे उसकी पहचान हो सके न छोड़े. अपनी उत्तर पुस्तिका के मुख्य पृष्ठ के पार्ट-1 पर महाविद्यालय की मुहर का निशान न लगाये अन्यथा आपका यह कृत्य अनुचित कार्य/साधन (UFM) में सम्मिलित किया जायेगा।
7. केवल सफेद रंग के धागे का प्रयोग ग्राफ पेपर को उत्तर पुस्तिका के साथ बांधने के लिए करें। अन्यथा आपका यह कृत्य अनुचित कार्य/साधन (UFM) में सम्मिलित किया जायेगा।
8. अग्रलिखित पाठ्यक्रमों की परीक्षाओं के समय सामान्य कैलकुलेटर का प्रयोग करने की अनुमति है (B.Com, BBA, B.Com(Voc) & M.Com



Raja Mahendra Pratap Singh State University, Aligarh

Examination-2023-24

ADMIT CARD

(8010) M.A Sociology-II

Category:BACK

Name of Student: KM KALPNA KUMARI

Roll No. 2322010391021

Father's Name: SANTOSH KUMAR

Enroll.No.:RMPU22163813

Mother's Name: PUSHPA DEVI

Form No.: 242400664

Gender: Female



College Name: (2201) D.S. COLLEGE, ALIGARH

Examination Centre: (2201) D.S. COLLEGE, ALIGARH

Paper Code and Titles

| S.No | Subcode | Subject | Paper Name | Paper Category | Paper Type | Exam Date |
|------|-----------|---------------|-----------------------------|----------------|------------|------------|
| 1 | RA070801T | M.A Sociology | Modem Sociological Theories | | Theory | 02/05/2024 |
| 2 | RA070803T | M.A Sociology | Sociology of Crime | | Theory | 09/05/2024 |

Print(ID) 167059

Controller of Examination

आवश्यक सूचनायें :-

1. इस प्रवेश पत्र के द्वारा विद्यार्थी की परीक्षा में सम्मिलित होने के लिये पात्रता उसके द्वारा परीक्षा फार्म में दिये गये विवरण/सूचनाओं के सत्यापन के अधीन होगी।
2. विद्यार्थी द्वारा बहिष्कार और हड़ताल के मामले में सम्बन्धित प्रश्न पत्र में अनुपस्थित माना जायेगा और वह विश्वविद्यालय के नियमों के अनुसार दंडित किये जाने का उत्तरदायी होगा।
3. परीक्षा कार्यक्रम विश्वविद्यालय की वेबसाइट <https://rmpssu.org> पर उपलब्ध है।
4. कृपया विश्वविद्यालय की वेबसाइट <https://rmpssu.org> पर उपलब्ध परीक्षा कार्यक्रम के साथ प्रवेश पत्र पर परीक्षा की तिथि तथा परीक्षा के समय की पुनः जांच कर लें।
5. विद्यार्थी/परीक्षा केन्द्र अधीक्षक को सूचित किया जाता है कि वह अपना नाम, पिता का नाम, माता का नाम, लिंग, वर्ग और परीक्षा के विषय की पुनः जांच कर लें। कोई विसंगति होने पर आप अपने कालेज के प्रधानाचार्य को सूचित करें तथा यह विसंगति परीक्षा से पूर्व शुद्ध करवा लें।
6. विद्यार्थी/परीक्षा केन्द्र अधीक्षक को सूचित किया जाता है कि वह अपनी उत्तर पुस्तिका पर पहचान का कोई भी चिन्ह जैसे नाम, मोबाइल नम्बर, रोल नम्बर या कोई भी अन्य चिन्ह जिससे उसकी पहचान हो सके न छोड़े, अपनी उत्तर पुस्तिका के मुख्य पृष्ठ के पार्ट-1 पर महाविद्यालय की मुहर का निशान न लगाये अन्यथा आपका यह कृत्य अनुचित कार्य/साधन (UFM) में सम्मिलित किया जायेगा।
7. केवल सफेद रंग के धागे का प्रयोग ग्राफ पेपर को उत्तर पुस्तिका के साथ बांधने के लिए करें। अन्यथा आपका यह कृत्य अनुचित कार्य/साधन (UFM) में सम्मिलित किया जायेगा।
8. अग्रलिखित पाठ्यक्रमों की परीक्षाओं के समय सामान्य कैलकुलेटर का प्रयोग करने की अनुमति है (B.Com, BBA, B.Com(Voc) & M.Com)



Raja Mahendra Pratap Singh State University, Aligarh

Examination-2023-24

ADMIT CARD

(8010) M.A Sociology-II

Category:BACK

Name of Student: KM MADHURI

Roll No. 2322010391024

Father's Name: GAJRAJ SINGH

Enroll.No.:RMPU22163816

Mother's Name: VIJAY DEVI

Form No.: 242400662

Gender: Female



College Name: (2201) D.S. COLLEGE, ALIGARH

Examination Centre: (2201) D.S. COLLEGE, ALIGARH

Paper Code and Titles

| S.No | Subcode | Subject | Paper Name | Paper Category | Paper Type | Exam Date |
|------|-----------|---------------|-----------------------------|----------------|------------|------------|
| 1 | RA070801T | M.A Sociology | Modem Sociological Theories | | Theory | 02/05/2024 |
| 2 | RA070803T | M.A Sociology | Sociology of Crime | | Theory | 09/05/2024 |

Print(ID) 170482

Controller of Examination

आवश्यक सूचनायें :-

1. इस प्रवेश पत्र के द्वारा विद्यार्थी की परीक्षा में सम्मिलित होने के लिये पात्रता उसके द्वारा परीक्षा फार्म में दिये गये विवरण/सूचनाओं के सत्यापन के अधीन होगी।
2. विद्यार्थी द्वारा बहिष्कार और हड़ताल के मामले में सम्बन्धित प्रश्न पत्र में अनुपस्थित माना जायेगा और वह विश्वविद्यालय के नियमों के अनुसार दंडित किये जाने का उत्तरदायी होगा।
3. परीक्षा कार्यक्रम विश्वविद्यालय की वेबसाइट <https://rmpssu.org> पर उपलब्ध है।
4. कृपया विश्वविद्यालय की वेबसाइट <https://rmpssu.org> पर उपलब्ध परीक्षा कार्यक्रम के साथ प्रवेश पत्र पर परीक्षा की तिथि तथा परीक्षा के समय की पुनः जांच कर लें।
5. विद्यार्थी/परीक्षा केन्द्र अधीक्षक को सूचित किया जाता है कि वह अपना नाम, पिता का नाम, माता का नाम, लिंग, वर्ग और परीक्षा के विषय की पुनः जांच कर लें। कोई विसंगति होने पर आप अपने कालेज के प्रधानाचार्य को सूचित करें तथा यह विसंगति परीक्षा से पूर्व शुद्ध करवा लें।
6. विद्यार्थी/परीक्षा केन्द्र अधीक्षक को सूचित किया जाता है कि वह अपनी उत्तर पुस्तिका पर पहचान का कोई भी चिन्ह जैसे नाम, मोबाइल नम्बर, रोल नम्बर या कोई भी अन्य चिन्ह जिससे उसकी पहचान हो सके न छोड़े, अपनी उत्तर पुस्तिका के मुख्य पृष्ठ के पार्ट-1 पर महाविद्यालय की मुहर का निशान न लगाये अन्यथा आपका यह कृत्य अनुचित कार्य/साधन (UFM) में सम्मिलित किया जायेगा।
7. केवल सफेद रंग के धागे का प्रयोग ग्राफ पेपर को उत्तर पुस्तिका के साथ बांधने के लिए करें। अन्यथा आपका यह कृत्य अनुचित कार्य/साधन (UFM) में सम्मिलित किया जायेगा।
8. अग्रलिखित पाठ्यक्रमों की परीक्षाओं के समय सामान्य कैलकुलेटर का प्रयोग करने की अनुमति है (B.Com, BBA, B.Com(Voc) & M.Com)



Raja Mahendra Pratap Singh State University, Aligarh
Examination-2023-24
ADMIT CARD
(8010) M.A Sociology-II

Category:BACK

Name of Student: KM MALTI KUMARI

Roll No. 2322010391025

Father's Name: AMAR SINGH

Enroll.No.:RMPU22163817

Mother's Name: SUKH DEVI

Form No.: 242402853

Gender: Female



College Name: (2201) D.S. COLLEGE, ALIGARH

Examination Centre: (2201) D.S. COLLEGE, ALIGARH

Paper Code and Titles

| S.No | Subcode | Subject | Paper Name | Paper Category | Paper Type | Exam Date |
|------|-----------|---------------|-----------------------------|----------------|------------|------------|
| 1 | RA070801T | M.A Sociology | Modem Sociological Theories | | Theory | 02/05/2024 |

Print(ID) 167034

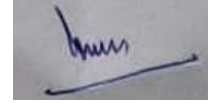

Controller of Examination

आवश्यक सूचनायें :-

1. इस प्रवेश पत्र के द्वारा विद्यार्थी की परीक्षा में सम्मिलित होने के लिये पात्रता उसके द्वारा परीक्षा फार्म में दिये गये विवरण/सूचनाओं के सत्यापन के अधीन होगी।
2. विद्यार्थी द्वारा बहिष्कार और हड़ताल के मामले में सम्बन्धित प्रश्न पत्र में अनुपस्थित माना जायेगा और वह विश्वविद्यालय के नियमों के अनुसार दंडित किये जाने का उत्तरदायी होगा।
3. परीक्षा कार्यक्रम विश्वविद्यालय की वेबसाइट <https://rmpssu.org> पर उपलब्ध है।
4. कृपया विश्वविद्यालय की वेबसाइट <https://rmpssu.org> पर उपलब्ध परीक्षा कार्यक्रम के साथ प्रवेश पत्र पर परीक्षा की तिथि तथा परीक्षा के समय की पुनः जांच कर लें।
5. विद्यार्थी/परीक्षा केन्द्र अधीक्षक को सूचित किया जाता है कि वह अपना नाम, पिता का नाम, माता का नाम, लिंग, वर्ग और परीक्षा के विषय की पुनः जांच कर लें। कोई विसंगति होने पर आप अपने कालेज के प्रधानाचार्य को सूचित करें तथा यह विसंगति परीक्षा से पूर्व शुद्ध करवा लें।
6. विद्यार्थी/परीक्षा केन्द्र अधीक्षक को सूचित किया जाता है कि वह अपनी उत्तर पुस्तिका पर पहचान का कोई भी चिन्ह जैसे नाम, मोबाइल नम्बर, रोल नम्बर या कोई भी अन्य चिन्ह जिससे उसकी पहचान हो सके न छोड़े. अपनी उत्तर पुस्तिका के मुख्य पृष्ठ के पार्ट-1 पर महाविद्यालय की मुहर का निशान न लगाये अन्यथा आपका यह कृत्य अनुचित कार्य/साधन (UFM) में सम्मिलित किया जायेगा।
7. केवल सफेद रंग के धागे का प्रयोग ग्राफ पेपर को उत्तर पुस्तिका के साथ बांधने के लिए करें। अन्यथा आपका यह कृत्य अनुचित कार्य/साधन (UFM) में सम्मिलित किया जायेगा।
8. अग्रलिखित पाठ्यक्रमों की परीक्षाओं के समय सामान्य कैलकुलेटर का प्रयोग करने की अनुमति है (B.Com, BBA, B.Com(Voc) & M.Com)



Raja Mahendra Pratap Singh State University, Aligarh

Examination-2023-24

ADMIT CARD

(8010) M.A Sociology-II

Category:BACK

Name of Student: KM MEENU

Roll No. 2322010391029

Father's Name: KISHAN SWROOP

Enroll.No.:RMPU22163821

Mother's Name: SUMAN DEVI

Form No.: 242402842

Gender: Female



College Name: (2201) D.S. COLLEGE, ALIGARH

Examination Centre: (2201) D.S. COLLEGE, ALIGARH

Paper Code and Titles

| S.No | Subcode | Subject | Paper Name | Paper Category | Paper Type | Exam Date |
|------|-----------|---------------|-----------------------------|----------------|------------|------------|
| 1 | RA070801T | M.A Sociology | Modem Sociological Theories | | Theory | 02/05/2024 |

Print(ID) 167035

Controller of Examination

आवश्यक सूचनायें :-

1. इस प्रवेश पत्र के द्वारा विद्यार्थी की परीक्षा में सम्मिलित होने के लिये पात्रता उसके द्वारा परीक्षा फार्म में दिये गये विवरण/सूचनाओं के सत्यापन के अधीन होगी।
2. विद्यार्थी द्वारा बहिष्कार और हड़ताल के मामले में सम्बन्धित प्रश्न पत्र में अनुपस्थित माना जायेगा और वह विश्वविद्यालय के नियमों के अनुसार दंडित किये जाने का उत्तरदायी होगा।
3. परीक्षा कार्यक्रम विश्वविद्यालय की वेबसाइट <https://rmpssu.org> पर उपलब्ध है।
4. कृपया विश्वविद्यालय की वेबसाइट <https://rmpssu.org> पर उपलब्ध परीक्षा कार्यक्रम के साथ प्रवेश पत्र पर परीक्षा की तिथि तथा परीक्षा के समय की पुनः जांच कर लें।
5. विद्यार्थी/परीक्षा केन्द्र अधीक्षक को सूचित किया जाता है कि वह अपना नाम, पिता का नाम, माता का नाम, लिंग, वर्ग और परीक्षा के विषय की पुनः जांच कर लें। कोई विसंगति होने पर आप अपने कालेज के प्रधानाचार्य को सूचित करें तथा यह विसंगति परीक्षा से पूर्व शुद्ध करवा लें।
6. विद्यार्थी/परीक्षा केन्द्र अधीक्षक को सूचित किया जाता है कि वह अपनी उत्तर पुस्तिका पर पहचान का कोई भी चिन्ह जैसे नाम, मोबाइल नम्बर, रोल नम्बर या कोई भी अन्य चिन्ह जिससे उसकी पहचान हो सके न छोड़े. अपनी उत्तर पुस्तिका के मुख्य पृष्ठ के पार्ट-1 पर महाविद्यालय की मुहर का निशान न लगाये अन्यथा आपका यह कृत्य अनुचित कार्य/साधन (UFM) में सम्मिलित किया जायेगा।
7. केवल सफेद रंग के धागे का प्रयोग ग्राफ पेपर को उत्तर पुस्तिका के साथ बांधने के लिए करें। अन्यथा आपका यह कृत्य अनुचित कार्य/साधन (UFM) में सम्मिलित किया जायेगा।
8. अग्रलिखित पाठ्यक्रमों की परीक्षाओं के समय सामान्य कैलकुलेटर का प्रयोग करने की अनुमति है (B.Com, BBA, B.Com(Voc) & M.Com



Raja Mahendra Pratap Singh State University, Aligarh

Examination-2023-24

ADMIT CARD

(8010) M.A Sociology-II

Category:BACK

Name of Student: KM NISHA KUMARI

Roll No. 2322010391036

Father's Name: KALYAN SINGH

Enroll.No.:RMPU22163828

Mother's Name: MEENA DEVI

Form No.: 242407211

Gender: Female



College Name: (2201) D.S. COLLEGE, ALIGARH

Examination Centre: (2201) D.S. COLLEGE, ALIGARH

Paper Code and Titles

| S.No | Subcode | Subject | Paper Name | Paper Category | Paper Type | Exam Date |
|------|-----------|---------------|-----------------------------|----------------|------------|------------|
| 1 | RA070801T | M.A Sociology | Modem Sociological Theories | | Theory | 02/05/2024 |

Print(ID) 169340



Controller of Examination

आवश्यक सूचनायें :-

1. इस प्रवेश पत्र के द्वारा विद्यार्थी की परीक्षा में सम्मिलित होने के लिये पात्रता उसके द्वारा परीक्षा फार्म में दिये गये विवरण/सूचनाओं के सत्यापन के अधीन होगी।
2. विद्यार्थी द्वारा बहिष्कार और हड़ताल के मामले में सम्बन्धित प्रश्न पत्र में अनुपस्थित माना जायेगा और वह विश्वविद्यालय के नियमों के अनुसार दंडित किये जाने का उत्तरदायी होगा।
3. परीक्षा कार्यक्रम विश्वविद्यालय की वेबसाइट <https://rmpssu.org> पर उपलब्ध है।
4. कृपया विश्वविद्यालय की वेबसाइट <https://rmpssu.org> पर उपलब्ध परीक्षा कार्यक्रम के साथ प्रवेश पत्र पर परीक्षा की तिथि तथा परीक्षा के समय की पुनः जांच कर लें।
5. विद्यार्थी/परीक्षा केन्द्र अधीक्षक को सूचित किया जाता है कि वह अपना नाम, पिता का नाम, माता का नाम, लिंग, वर्ग और परीक्षा के विषय की पुनः जांच कर लें। कोई विसंगति होने पर आप अपने कालेज के प्रधानाचार्य को सूचित करें तथा यह विसंगति परीक्षा से पूर्व शुद्ध करवा लें।
6. विद्यार्थी/परीक्षा केन्द्र अधीक्षक को सूचित किया जाता है कि वह अपनी उत्तर पुस्तिका पर पहचान का कोई भी चिन्ह जैसे नाम, मोबाइल नम्बर, रोल नम्बर या कोई भी अन्य चिन्ह जिससे उसकी पहचान हो सके न छोड़े. अपनी उत्तर पुस्तिका के मुख्य पृष्ठ के पार्ट-1 पर महाविद्यालय की मुहर का निशान न लगाये अन्यथा आपका यह कृत्य अनुचित कार्य/साधन (UFM) में सम्मिलित किया जायेगा।
7. केवल सफेद रंग के धागे का प्रयोग ग्राफ पेपर को उत्तर पुस्तिका के साथ बांधने के लिए करें। अन्यथा आपका यह कृत्य अनुचित कार्य/साधन (UFM) में सम्मिलित किया जायेगा।
8. अग्रलिखित पाठ्यक्रमों की परीक्षाओं के समय सामान्य कैलकुलेटर का प्रयोग करने की अनुमति है (B.Com, BBA, B.Com(Voc) & M.Com)



Raja Mahendra Pratap Singh State University, Aligarh

Examination-2023-24

ADMIT CARD

(8010) M.A Sociology-II

Category:BACK

Name of Student: KM POOJA

Roll No. 2322010391037

Father's Name: RANVEER SINGH

Enroll.No.:RMPU22163829

Mother's Name: MEERA DEVI

Form No.: 242400666

Gender: Female



College Name: (2201) D.S. COLLEGE, ALIGARH

Examination Centre: (2201) D.S. COLLEGE, ALIGARH

Paper Code and Titles

| S.No | Subcode | Subject | Paper Name | Paper Category | Paper Type | Exam Date |
|------|-----------|---------------|-----------------------------|----------------|------------|------------|
| 1 | RA070801T | M.A Sociology | Modem Sociological Theories | | Theory | 02/05/2024 |

Print(ID) 167037

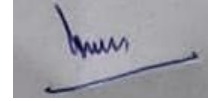

Controller of Examination

आवश्यक सूचनायें :-

1. इस प्रवेश पत्र के द्वारा विद्यार्थी की परीक्षा में सम्मिलित होने के लिये पात्रता उसके द्वारा परीक्षा फार्म में दिये गये विवरण/सूचनाओं के सत्यापन के अधीन होगी।
2. विद्यार्थी द्वारा बहिष्कार और हड़ताल के मामले में सम्बन्धित प्रश्न पत्र में अनुपस्थित माना जायेगा और वह विश्वविद्यालय के नियमों के अनुसार दंडित किये जाने का उत्तरदायी होगा।
3. परीक्षा कार्यक्रम विश्वविद्यालय की वेबसाइट <https://rmpssu.org> पर उपलब्ध है।
4. कृपया विश्वविद्यालय की वेबसाइट <https://rmpssu.org> पर उपलब्ध परीक्षा कार्यक्रम के साथ प्रवेश पत्र पर परीक्षा की तिथि तथा परीक्षा के समय की पुनः जांच कर लें।
5. विद्यार्थी/परीक्षा केन्द्र अधीक्षक को सूचित किया जाता है कि वह अपना नाम, पिता का नाम, माता का नाम, लिंग, वर्ग और परीक्षा के विषय की पुनः जांच कर लें। कोई विसंगति होने पर आप अपने कालेज के प्रधानाचार्य को सूचित करें तथा यह विसंगति परीक्षा से पूर्व शुद्ध करवा लें।
6. विद्यार्थी/परीक्षा केन्द्र अधीक्षक को सूचित किया जाता है कि वह अपनी उत्तर पुस्तिका पर पहचान का कोई भी चिन्ह जैसे नाम, मोबाइल नम्बर, रोल नम्बर या कोई भी अन्य चिन्ह जिससे उसकी पहचान हो सके न छोड़े. अपनी उत्तर पुस्तिका के मुख्य पृष्ठ के पार्ट-1 पर महाविद्यालय की मुहर का निशान न लगाये अन्यथा आपका यह कृत्य अनुचित कार्य/साधन (UFM) में सम्मिलित किया जायेगा।
7. केवल सफेद रंग के धागे का प्रयोग ग्राफ पेपर को उत्तर पुस्तिका के साथ बांधने के लिए करें। अन्यथा आपका यह कृत्य अनुचित कार्य/साधन (UFM) में सम्मिलित किया जायेगा।
8. अग्रलिखित पाठ्यक्रमों की परीक्षाओं के समय सामान्य कैलकुलेटर का प्रयोग करने की अनुमति है (B.Com, BBA, B.Com(Voc) & M.Com)



Raja Mahendra Pratap Singh State University, Aligarh

Examination-2023-24

ADMIT CARD

(8010) M.A Sociology-II

Category:BACK

Name of Student: KM POONAM

Roll No. 2322010391038

Father's Name: KULDEEP SINGH

Enroll.No.:RMPU22163830

Mother's Name: RAJKUMARI

Form No.: 242407213

Gender: Female

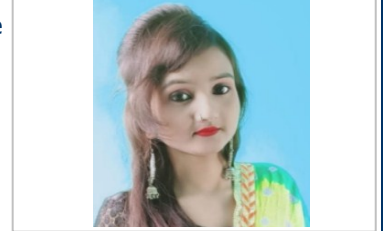

College Name: (2201) D.S. COLLEGE, ALIGARH

Examination Centre: (2201) D.S. COLLEGE, ALIGARH

Paper Code and Titles

| S.No | Subcode | Subject | Paper Name | Paper Category | Paper Type | Exam Date |
|------|-----------|---------------|-------------------------------|----------------|------------|------------|
| 1 | RA070801T | M.A Sociology | Modem Sociological Theories | | Theory | 02/05/2024 |
| 2 | RA070802T | M.A Sociology | Techniques of Social Research | | Theory | 17/05/2024 |

Print(ID) 171839

Controller of Examination

आवश्यक सूचनायें :-

1. इस प्रवेश पत्र के द्वारा विद्यार्थी की परीक्षा में सम्मिलित होने के लिये पात्रता उसके द्वारा परीक्षा फार्म में दिये गये विवरण/सूचनाओं के सत्यापन के अधीन होगी।
2. विद्यार्थी द्वारा बहिष्कार और हड़ताल के मामले में सम्बन्धित प्रश्न पत्र में अनुपस्थित माना जायेगा और वह विश्वविद्यालय के नियमों के अनुसार दंडित किये जाने का उत्तरदायी होगा।
3. परीक्षा कार्यक्रम विश्वविद्यालय की वेबसाइट <https://rmpssu.org> पर उपलब्ध है।
4. कृपया विश्वविद्यालय की वेबसाइट <https://rmpssu.org> पर उपलब्ध परीक्षा कार्यक्रम के साथ प्रवेश पत्र पर परीक्षा की तिथि तथा परीक्षा के समय की पुनः जांच कर लें।
5. विद्यार्थी/परीक्षा केन्द्र अधीक्षक को सूचित किया जाता है कि वह अपना नाम, पिता का नाम, माता का नाम, लिंग, वर्ग और परीक्षा के विषय की पुनः जांच कर लें। कोई विसंगति होने पर आप अपने कालेज के प्रधानाचार्य को सूचित करें तथा यह विसंगति परीक्षा से पूर्व शुद्ध करवा लें।
6. विद्यार्थी/परीक्षा केन्द्र अधीक्षक को सूचित किया जाता है कि वह अपनी उत्तर पुस्तिका पर पहचान का कोई भी चिन्ह जैसे नाम, मोबाइल नम्बर, रोल नम्बर या कोई भी अन्य चिन्ह जिससे उसकी पहचान हो सके न छोड़े, अपनी उत्तर पुस्तिका के मुख्य पृष्ठ के पार्ट-1 पर महाविद्यालय की मुहर का निशान न लगाये अन्यथा आपका यह कृत्य अनुचित कार्य/साधन (UFM) में सम्मिलित किया जायेगा।
7. केवल सफेद रंग के धागे का प्रयोग ग्राफ पेपर को उत्तर पुस्तिका के साथ बांधने के लिए करें। अन्यथा आपका यह कृत्य अनुचित कार्य/साधन (UFM) में सम्मिलित किया जायेगा।
8. अग्रलिखित पाठ्यक्रमों की परीक्षाओं के समय सामान्य कैलकुलेटर का प्रयोग करने की अनुमति है (B.Com, BBA, B.Com(Voc) & M.Com)



Raja Mahendra Pratap Singh State University, Aligarh

Examination-2023-24

ADMIT CARD

(8010) M.A Sociology-II

Category:BACK

Name of Student: KM SHARDA KUMARI

Roll No. 2322010391043

Father's Name: JAGDISH KUMAR

Enroll.No.:RMPU22163835

Mother's Name: PREMVATI DEVI

Form No.: 242405444

Gender: Female



College Name: (2201) D.S. COLLEGE, ALIGARH

Examination Centre: (2201) D.S. COLLEGE, ALIGARH

Paper Code and Titles

| S.No | Subcode | Subject | Paper Name | Paper Category | Paper Type | Exam Date |
|------|-----------|---------------|-------------------------------|----------------|------------|------------|
| 1 | RA070802T | M.A Sociology | Techniques of Social Research | | Theory | 17/05/2024 |

Print(ID) 169167

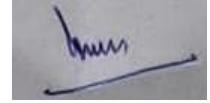

Controller of Examination

आवश्यक सूचनायें :-

1. इस प्रवेश पत्र के द्वारा विद्यार्थी की परीक्षा में सम्मिलित होने के लिये पात्रता उसके द्वारा परीक्षा फार्म में दिये गये विवरण/सूचनाओं के सत्यापन के अधीन होगी।
2. विद्यार्थी द्वारा बहिष्कार और हड़ताल के मामले में सम्बन्धित प्रश्न पत्र में अनुपस्थित माना जायेगा और वह विश्वविद्यालय के नियमों के अनुसार दंडित किये जाने का उत्तरदायी होगा।
3. परीक्षा कार्यक्रम विश्वविद्यालय की वेबसाइट <https://rmpssu.org> पर उपलब्ध है।
4. कृपया विश्वविद्यालय की वेबसाइट <https://rmpssu.org> पर उपलब्ध परीक्षा कार्यक्रम के साथ प्रवेश पत्र पर परीक्षा की तिथि तथा परीक्षा के समय की पुनः जांच कर लें।
5. विद्यार्थी/परीक्षा केन्द्र अधीक्षक को सूचित किया जाता है कि वह अपना नाम, पिता का नाम, माता का नाम, लिंग, वर्ग और परीक्षा के विषय की पुनः जांच कर लें। कोई विसंगति होने पर आप अपने कालेज के प्रधानाचार्य को सूचित करें तथा यह विसंगति परीक्षा से पूर्व शुद्ध करवा लें।
6. विद्यार्थी/परीक्षा केन्द्र अधीक्षक को सूचित किया जाता है कि वह अपनी उत्तर पुस्तिका पर पहचान का कोई भी चिन्ह जैसे नाम, मोबाइल नम्बर, रोल नम्बर या कोई भी अन्य चिन्ह जिससे उसकी पहचान हो सके न छोड़े. अपनी उत्तर पुस्तिका के मुख्य पृष्ठ के पार्ट-1 पर महाविद्यालय की मुहर का निशान न लगाये अन्यथा आपका यह कृत्य अनुचित कार्य/साधन (UFM) में सम्मिलित किया जायेगा।
7. केवल सफेद रंग के धागे का प्रयोग ग्राफ पेपर को उत्तर पुस्तिका के साथ बांधने के लिए करें। अन्यथा आपका यह कृत्य अनुचित कार्य/साधन (UFM) में सम्मिलित किया जायेगा।
8. अग्रलिखित पाठ्यक्रमों की परीक्षाओं के समय सामान्य कैलकुलेटर का प्रयोग करने की अनुमति है (B.Com, BBA, B.Com(Voc) & M.Com



Raja Mahendra Pratap Singh State University, Aligarh

Examination-2023-24

ADMIT CARD

(8010) M.A Sociology-II

Category:BACK

Name of Student: KM SHIVANEE

Roll No. 2322010391045

Father's Name: MALKHAN SINGH

Enroll.No.:RMPU22163837

Mother's Name: PRABHA DEVI

Form No.: 242416663

Gender: Female



College Name: (2201) D.S. COLLEGE, ALIGARH

Examination Centre: (2201) D.S. COLLEGE, ALIGARH

Paper Code and Titles

| S.No | Subcode | Subject | Paper Name | Paper Category | Paper Type | Exam Date |
|------|-----------|---------------|------------------|----------------|------------------|-----------|
| 1 | RA070806R | M.A Sociology | Research Project | | Research Project | |

Print(ID) 193164

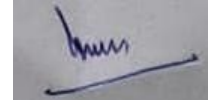

Controller of Examination

आवश्यक सूचनायें :-

1. इस प्रवेश पत्र के द्वारा विद्यार्थी की परीक्षा में सम्मिलित होने के लिये पात्रता उसके द्वारा परीक्षा फार्म में दिये गये विवरण/सूचनाओं के सत्यापन के अधीन होगी।
2. विद्यार्थी द्वारा बहिष्कार और हड़ताल के मामले में सम्बन्धित प्रश्न पत्र में अनुपस्थित माना जायेगा और वह विश्वविद्यालय के नियमों के अनुसार दंडित किये जाने का उत्तरदायी होगा।
3. परीक्षा कार्यक्रम विश्वविद्यालय की वेबसाइट <https://rmpssu.org> पर उपलब्ध है।
4. कृपया विश्वविद्यालय की वेबसाइट <https://rmpssu.org> पर उपलब्ध परीक्षा कार्यक्रम के साथ प्रवेश पत्र पर परीक्षा की तिथि तथा परीक्षा के समय की पुनः जांच कर लें।
5. विद्यार्थी/परीक्षा केन्द्र अधीक्षक को सूचित किया जाता है कि वह अपना नाम, पिता का नाम, माता का नाम, लिंग, वर्ग और परीक्षा के विषय की पुनः जांच कर लें। कोई विसंगति होने पर आप अपने कालेज के प्रधानाचार्य को सूचित करें तथा यह विसंगति परीक्षा से पूर्व शुद्ध करवा लें।
6. विद्यार्थी/परीक्षा केन्द्र अधीक्षक को सूचित किया जाता है कि वह अपनी उत्तर पुस्तिका पर पहचान का कोई भी चिन्ह जैसे नाम, मोबाइल नम्बर, रोल नम्बर या कोई भी अन्य चिन्ह जिससे उसकी पहचान हो सके न छोड़े. अपनी उत्तर पुस्तिका के मुख्य पृष्ठ के पार्ट-1 पर महाविद्यालय की मुहर का निशान न लगाये अन्यथा आपका यह कृत्य अनुचित कार्य/साधन (UFM) में सम्मिलित किया जायेगा।
7. केवल सफेद रंग के धागे का प्रयोग ग्राफ पेपर को उत्तर पुस्तिका के साथ बांधने के लिए करें। अन्यथा आपका यह कृत्य अनुचित कार्य/साधन (UFM) में सम्मिलित किया जायेगा।
8. अग्रलिखित पाठ्यक्रमों की परीक्षाओं के समय सामान्य कैलकुलेटर का प्रयोग करने की अनुमति है (B.Com, BBA, B.Com(Voc) & M.Com)



Raja Mahendra Pratap Singh State University, Aligarh

Examination-2023-24

ADMIT CARD

(8010) M.A Sociology-II

Category:BACK

Name of Student: KM SUMAN KUMARI

Roll No. 2322010391050

Father's Name: BHOJRAJ SINGH

Enroll.No.:RMPU22163842

Mother's Name: SEEMA DEVI

Form No.: 242401011

Gender: Female



College Name: (2201) D.S. COLLEGE, ALIGARH

Examination Centre: (2201) D.S. COLLEGE, ALIGARH

Paper Code and Titles

| S.No | Subcode | Subject | Paper Name | Paper Category | Paper Type | Exam Date |
|------|-----------|---------------|-----------------------------|----------------|------------|------------|
| 1 | RA070801T | M.A Sociology | Modem Sociological Theories | | Theory | 02/05/2024 |

Print(ID) 167787

Controller of Examination

आवश्यक सूचनायें :-

1. इस प्रवेश पत्र के द्वारा विद्यार्थी की परीक्षा में सम्मिलित होने के लिये पात्रता उसके द्वारा परीक्षा फार्म में दिये गये विवरण/सूचनाओं के सत्यापन के अधीन होगी।
2. विद्यार्थी द्वारा बहिष्कार और हड़ताल के मामले में सम्बन्धित प्रश्न पत्र में अनुपस्थित माना जायेगा और वह विश्वविद्यालय के नियमों के अनुसार दंडित किये जाने का उत्तरदायी होगा।
3. परीक्षा कार्यक्रम विश्वविद्यालय की वेबसाइट <https://rmpssu.org> पर उपलब्ध है।
4. कृपया विश्वविद्यालय की वेबसाइट <https://rmpssu.org> पर उपलब्ध परीक्षा कार्यक्रम के साथ प्रवेश पत्र पर परीक्षा की तिथि तथा परीक्षा के समय की पुनः जांच कर लें।
5. विद्यार्थी/परीक्षा केन्द्र अधीक्षक को सूचित किया जाता है कि वह अपना नाम, पिता का नाम, माता का नाम, लिंग, वर्ग और परीक्षा के विषय की पुनः जांच कर लें। कोई विसंगति होने पर आप अपने कालेज के प्रधानाचार्य को सूचित करें तथा यह विसंगति परीक्षा से पूर्व शुद्ध करवा लें।
6. विद्यार्थी/परीक्षा केन्द्र अधीक्षक को सूचित किया जाता है कि वह अपनी उत्तर पुस्तिका पर पहचान का कोई भी चिन्ह जैसे नाम, मोबाइल नम्बर, रोल नम्बर या कोई भी अन्य चिन्ह जिससे उसकी पहचान हो सके न छोड़े. अपनी उत्तर पुस्तिका के मुख्य पृष्ठ के पार्ट-1 पर महाविद्यालय की मुहर का निशान न लगाये अन्यथा आपका यह कृत्य अनुचित कार्य/साधन (UFM) में सम्मिलित किया जायेगा।
7. केवल सफेद रंग के धागे का प्रयोग ग्राफ पेपर को उत्तर पुस्तिका के साथ बांधने के लिए करें। अन्यथा आपका यह कृत्य अनुचित कार्य/साधन (UFM) में सम्मिलित किया जायेगा।
8. अग्रलिखित पाठ्यक्रमों की परीक्षाओं के समय सामान्य कैलकुलेटर का प्रयोग करने की अनुमति है (B.Com, BBA, B.Com(Voc) & M.Com



Raja Mahendra Pratap Singh State University, Aligarh

Examination-2023-24

ADMIT CARD

(8010) M.A Sociology-II

Category:BACK

Name of Student: MADHU

Roll No. 2322010391060

Father's Name: VEER PAL SINGH

Enroll.No.:RMPU22163852

Mother's Name: TARAVATI DEVI

Form No.: 242401983

Gender: Female



College Name: (2201) D.S. COLLEGE, ALIGARH

Examination Centre: (2201) D.S. COLLEGE, ALIGARH

Paper Code and Titles

| S.No | Subcode | Subject | Paper Name | Paper Category | Paper Type | Exam Date |
|------|-----------|---------------|-------------------------------|----------------|------------|------------|
| 1 | RA070802T | M.A Sociology | Techniques of Social Research | | Theory | 17/05/2024 |

Print(ID) 169100

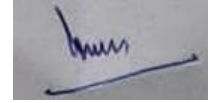

Controller of Examination

आवश्यक सूचनायें :-

1. इस प्रवेश पत्र के द्वारा विद्यार्थी की परीक्षा में सम्मिलित होने के लिये पात्रता उसके द्वारा परीक्षा फार्म में दिये गये विवरण/सूचनाओं के सत्यापन के अधीन होगी।
2. विद्यार्थी द्वारा बहिष्कार और हड़ताल के मामले में सम्बन्धित प्रश्न पत्र में अनुपस्थित माना जायेगा और वह विश्वविद्यालय के नियमों के अनुसार दंडित किये जाने का उत्तरदायी होगा।
3. परीक्षा कार्यक्रम विश्वविद्यालय की वेबसाइट <https://rmpssu.org> पर उपलब्ध है।
4. कृपया विश्वविद्यालय की वेबसाइट <https://rmpssu.org> पर उपलब्ध परीक्षा कार्यक्रम के साथ प्रवेश पत्र पर परीक्षा की तिथि तथा परीक्षा के समय की पुनः जांच कर लें।
5. विद्यार्थी/परीक्षा केन्द्र अधीक्षक को सूचित किया जाता है कि वह अपना नाम, पिता का नाम, माता का नाम, लिंग, वर्ग और परीक्षा के विषय की पुनः जांच कर लें। कोई विसंगति होने पर आप अपने कालेज के प्रधानाचार्य को सूचित करें तथा यह विसंगति परीक्षा से पूर्व शुद्ध करवा लें।
6. विद्यार्थी/परीक्षा केन्द्र अधीक्षक को सूचित किया जाता है कि वह अपनी उत्तर पुस्तिका पर पहचान का कोई भी चिन्ह जैसे नाम, मोबाइल नम्बर, रोल नम्बर या कोई भी अन्य चिन्ह जिससे उसकी पहचान हो सके न छोड़े. अपनी उत्तर पुस्तिका के मुख्य पृष्ठ के पार्ट-1 पर महाविद्यालय की मुहर का निशान न लगाये अन्यथा आपका यह कृत्य अनुचित कार्य/साधन (UFM) में सम्मिलित किया जायेगा।
7. केवल सफेद रंग के धागे का प्रयोग ग्राफ पेपर को उत्तर पुस्तिका के साथ बांधने के लिए करें। अन्यथा आपका यह कृत्य अनुचित कार्य/साधन (UFM) में सम्मिलित किया जायेगा।
8. अग्रलिखित पाठ्यक्रमों की परीक्षाओं के समय सामान्य कैलकुलेटर का प्रयोग करने की अनुमति है (B.Com, BBA, B.Com(Voc) & M.Com



Raja Mahendra Pratap Singh State University, Aligarh

Examination-2023-24

ADMIT CARD

(8010) M.A Sociology-II

Category:BACK

Name of Student: NANDANI VERMA

Roll No. 2322010391063

Father's Name: SUSHIL VERMA

Enroll.No.:RMPU22163855

Mother's Name: SANGITA DEVI

Form No.: 242405450

Gender: Female



College Name: (2201) D.S. COLLEGE, ALIGARH

Examination Centre: (2201) D.S. COLLEGE, ALIGARH

Paper Code and Titles

| S.No | Subcode | Subject | Paper Name | Paper Category | Paper Type | Exam Date |
|------|-----------|---------------|-----------------------------|----------------|------------------|------------|
| 1 | RA070801T | M.A Sociology | Modem Sociological Theories | | Theory | 02/05/2024 |
| 2 | RA070803T | M.A Sociology | Sociology of Crime | | Theory | 09/05/2024 |
| 3 | RA070806R | M.A Sociology | Research Project | | Research Project | |

Print(ID) 169168

Controller of
Examination

आवश्यक सूचनायें :-

1. इस प्रवेश पत्र के द्वारा विद्यार्थी की परीक्षा में सम्मिलित होने के लिये पात्रता उसके द्वारा परीक्षा फार्म में दिये गये विवरण/सूचनाओं के सत्यापन के अधीन होगी।
2. विद्यार्थी द्वारा बहिष्कार और हड़ताल के मामले में सम्बन्धित प्रश्न पत्र में अनुपस्थित माना जायेगा और वह विश्वविद्यालय के नियमों के अनुसार दंडित किये जाने का उत्तरदायी होगा।
3. परीक्षा कार्यक्रम विश्वविद्यालय की वेबसाइट <https://rmpssu.org> पर उपलब्ध है।
4. कृपया विश्वविद्यालय की वेबसाइट <https://rmpssu.org> पर उपलब्ध परीक्षा कार्यक्रम के साथ प्रवेश पत्र पर परीक्षा की तिथि तथा परीक्षा के समय की पुनः जांच कर लें।
5. विद्यार्थी/परीक्षा केन्द्र अधीक्षक को सूचित किया जाता है कि वह अपना नाम, पिता का नाम, माता का नाम, लिंग, वर्ग और परीक्षा के विषय की पुनः जांच कर लें। कोई विसंगति होने पर आप अपने कालेज के प्रधानाचार्य को सूचित करें तथा यह विसंगति परीक्षा से पूर्व शुद्ध करवा लें।
6. विद्यार्थी/परीक्षा केन्द्र अधीक्षक को सूचित किया जाता है कि वह अपनी उत्तर पुस्तिका पर पहचान का कोई भी चिन्ह जैसे नाम, मोबाइल नम्बर, रोल नम्बर या कोई भी अन्य चिन्ह जिससे उसकी पहचान हो सके न छोड़ें, अपनी उत्तर पुस्तिका के मुख्य पृष्ठ के पार्ट-1 पर महाविद्यालय की मुहर का निशान न लगायें अन्यथा आपका यह कृत्य अनुचित कार्य/साधन (UFM) में सम्मिलित किया जायेगा।
7. केवल सफेद रंग के धागे का प्रयोग ग्राफ पेपर को उत्तर पुस्तिका के साथ बांधने के लिए करें। अन्यथा आपका यह कृत्य अनुचित कार्य/साधन (UFM) में सम्मिलित किया जायेगा।
8. अग्रलिखित पाठ्यक्रमों की परीक्षाओं के समय सामान्य कैलकुलेटर का प्रयोग करने की अनुमति है (B.Com, BBA, B.Com(Voc) & M.Com)



Raja Mahendra Pratap Singh State University, Aligarh

Examination-2023-24

ADMIT CARD

(8010) M.A Sociology-II

Category:BACK

Name of Student: PRANJALI PRABHAKAR

Roll No. 2322010391064

Father's Name: SHIV NARAYAN

Enroll.No.:RMPU22163856

Mother's Name: NEELAM

Form No.: 242405436

Gender: Female



College Name: (2201) D.S. COLLEGE, ALIGARH

Examination Centre: (2201) D.S. COLLEGE, ALIGARH

Paper Code and Titles

| S.No | Subcode | Subject | Paper Name | Paper Category | Paper Type | Exam Date |
|------|-----------|---------------|-----------------------------|----------------|------------|------------|
| 1 | RA070801T | M.A Sociology | Modem Sociological Theories | | Theory | 02/05/2024 |

Print(ID) 169166

Controller of Examination

आवश्यक सूचनायें :-

1. इस प्रवेश पत्र के द्वारा विद्यार्थी की परीक्षा में सम्मिलित होने के लिये पात्रता उसके द्वारा परीक्षा फार्म में दिये गये विवरण/सूचनाओं के सत्यापन के अधीन होगी।
2. विद्यार्थी द्वारा बहिष्कार और हड़ताल के मामले में सम्बन्धित प्रश्न पत्र में अनुपस्थित माना जायेगा और वह विश्वविद्यालय के नियमों के अनुसार दंडित किये जाने का उत्तरदायी होगा।
3. परीक्षा कार्यक्रम विश्वविद्यालय की वेबसाइट <https://rmpssu.org> पर उपलब्ध है।
4. कृपया विश्वविद्यालय की वेबसाइट <https://rmpssu.org> पर उपलब्ध परीक्षा कार्यक्रम के साथ प्रवेश पत्र पर परीक्षा की तिथि तथा परीक्षा के समय की पुनः जांच कर लें।
5. विद्यार्थी/परीक्षा केन्द्र अधीक्षक को सूचित किया जाता है कि वह अपना नाम, पिता का नाम, माता का नाम, लिंग, वर्ग और परीक्षा के विषय की पुनः जांच कर लें। कोई विसंगति होने पर आप अपने कालेज के प्रधानाचार्य को सूचित करें तथा यह विसंगति परीक्षा से पूर्व शुद्ध करवा लें।
6. विद्यार्थी/परीक्षा केन्द्र अधीक्षक को सूचित किया जाता है कि वह अपनी उत्तर पुस्तिका पर पहचान का कोई भी चिन्ह जैसे नाम, मोबाइल नम्बर, रोल नम्बर या कोई भी अन्य चिन्ह जिससे उसकी पहचान हो सके न छोड़े. अपनी उत्तर पुस्तिका के मुख्य पृष्ठ के पार्ट-1 पर महाविद्यालय की मुहर का निशान न लगाये अन्यथा आपका यह कृत्य अनुचित कार्य/साधन (UFM) में सम्मिलित किया जायेगा।
7. केवल सफेद रंग के धागे का प्रयोग ग्राफ पेपर को उत्तर पुस्तिका के साथ बांधने के लिए करें। अन्यथा आपका यह कृत्य अनुचित कार्य/साधन (UFM) में सम्मिलित किया जायेगा।
8. अग्रलिखित पाठ्यक्रमों की परीक्षाओं के समय सामान्य कैलकुलेटर का प्रयोग करने की अनुमति है (B.Com, BBA, B.Com(Voc) & M.Com



Raja Mahendra Pratap Singh State University, Aligarh

Examination-2023-24

ADMIT CARD

(8010) M.A Sociology-II

Category:BACK

Name of Student: SAPNA KUMARI

Roll No. 2322010391071

Father's Name: PAPPU SINGH

Enroll.No.:RMPU22163863

Mother's Name: ANGURI DEVI

Form No.: 242401981

Gender: Female



College Name: (2201) D.S. COLLEGE, ALIGARH

Examination Centre: (2201) D.S. COLLEGE, ALIGARH

Paper Code and Titles

| S.No | Subcode | Subject | Paper Name | Paper Category | Paper Type | Exam Date |
|------|-----------|---------------|-----------------------------|----------------|------------|------------|
| 1 | RA070801T | M.A Sociology | Modem Sociological Theories | | Theory | 02/05/2024 |
| 2 | RA070803T | M.A Sociology | Sociology of Crime | | Theory | 09/05/2024 |

Print(ID) 167080

Controller of Examination

आवश्यक सूचनायें :-

1. इस प्रवेश पत्र के द्वारा विद्यार्थी की परीक्षा में सम्मिलित होने के लिये पात्रता उसके द्वारा परीक्षा फार्म में दिये गये विवरण/सूचनाओं के सत्यापन के अधीन होगी।
2. विद्यार्थी द्वारा बहिष्कार और हड़ताल के मामले में सम्बन्धित प्रश्न पत्र में अनुपस्थित माना जायेगा और वह विश्वविद्यालय के नियमों के अनुसार दंडित किये जाने का उत्तरदायी होगा।
3. परीक्षा कार्यक्रम विश्वविद्यालय की वेबसाइट <https://rmpssu.org> पर उपलब्ध है।
4. कृपया विश्वविद्यालय की वेबसाइट <https://rmpssu.org> पर उपलब्ध परीक्षा कार्यक्रम के साथ प्रवेश पत्र पर परीक्षा की तिथि तथा परीक्षा के समय की पुनः जांच कर लें।
5. विद्यार्थी/परीक्षा केन्द्र अधीक्षक को सूचित किया जाता है कि वह अपना नाम, पिता का नाम, माता का नाम, लिंग, वर्ग और परीक्षा के विषय की पुनः जांच कर लें। कोई विसंगति होने पर आप अपने कालेज के प्रधानाचार्य को सूचित करें तथा यह विसंगति परीक्षा से पूर्व शुद्ध करवा लें।
6. विद्यार्थी/परीक्षा केन्द्र अधीक्षक को सूचित किया जाता है कि वह अपनी उत्तर पुस्तिका पर पहचान का कोई भी चिन्ह जैसे नाम, मोबाइल नम्बर, रोल नम्बर या कोई भी अन्य चिन्ह जिससे उसकी पहचान हो सके न छोड़े, अपनी उत्तर पुस्तिका के मुख्य पृष्ठ के पार्ट-1 पर महाविद्यालय की मुहर का निशान न लगाये अन्यथा आपका यह कृत्य अनुचित कार्य/साधन (UFM) में सम्मिलित किया जायेगा।
7. केवल सफेद रंग के धागे का प्रयोग ग्राफ पेपर को उत्तर पुस्तिका के साथ बांधने के लिए करें। अन्यथा आपका यह कृत्य अनुचित कार्य/साधन (UFM) में सम्मिलित किया जायेगा।
8. अग्रलिखित पाठ्यक्रमों की परीक्षाओं के समय सामान्य कैलकुलेटर का प्रयोग करने की अनुमति है (B.Com, BBA, B.Com(Voc) & M.Com)



Raja Mahendra Pratap Singh State University, Aligarh

Examination-2023-24

ADMIT CARD

(8010) M.A Sociology-II

Category:BACK

Name of Student: SAVITRI KUMARI

Roll No. 2322010391073

Father's Name: CHANDRA PAL SINGH

Enroll.No.:RMPU22163865

Mother's Name: DAYAVATI DEVI

Form No.: 242405440

Gender: Female



College Name: (2201) D.S. COLLEGE, ALIGARH

Examination Centre: (2201) D.S. COLLEGE, ALIGARH

Paper Code and Titles

| S.No | Subcode | Subject | Paper Name | Paper Category | Paper Type | Exam Date |
|------|-----------|---------------|--------------------|----------------|------------|------------|
| 1 | RA070803T | M.A Sociology | Sociology of Crime | | Theory | 09/05/2024 |

Print(ID) 169275



Controller of Examination

आवश्यक सूचनायें :-

1. इस प्रवेश पत्र के द्वारा विद्यार्थी की परीक्षा में सम्मिलित होने के लिये पात्रता उसके द्वारा परीक्षा फार्म में दिये गये विवरण/सूचनाओं के सत्यापन के अधीन होगी।
2. विद्यार्थी द्वारा बहिष्कार और हड़ताल के मामले में सम्बन्धित प्रश्न पत्र में अनुपस्थित माना जायेगा और वह विश्वविद्यालय के नियमों के अनुसार दंडित किये जाने का उत्तरदायी होगा।
3. परीक्षा कार्यक्रम विश्वविद्यालय की वेबसाइट <https://rmpssu.org> पर उपलब्ध है।
4. कृपया विश्वविद्यालय की वेबसाइट <https://rmpssu.org> पर उपलब्ध परीक्षा कार्यक्रम के साथ प्रवेश पत्र पर परीक्षा की तिथि तथा परीक्षा के समय की पुनः जांच कर लें।
5. विद्यार्थी/परीक्षा केन्द्र अधीक्षक को सूचित किया जाता है कि वह अपना नाम, पिता का नाम, माता का नाम, लिंग, वर्ग और परीक्षा के विषय की पुनः जांच कर लें। कोई विसंगति होने पर आप अपने कालेज के प्रधानाचार्य को सूचित करें तथा यह विसंगति परीक्षा से पूर्व शुद्ध करवा लें।
6. विद्यार्थी/परीक्षा केन्द्र अधीक्षक को सूचित किया जाता है कि वह अपनी उत्तर पुस्तिका पर पहचान का कोई भी चिन्ह जैसे नाम, मोबाइल नम्बर, रोल नम्बर या कोई भी अन्य चिन्ह जिससे उसकी पहचान हो सके न छोड़े. अपनी उत्तर पुस्तिका के मुख्य पृष्ठ के पार्ट-1 पर महाविद्यालय की मुहर का निशान न लगाये अन्यथा आपका यह कृत्य अनुचित कार्य/साधन (UFM) में सम्मिलित किया जायेगा।
7. केवल सफेद रंग के धागे का प्रयोग ग्राफ पेपर को उत्तर पुस्तिका के साथ बांधने के लिए करें। अन्यथा आपका यह कृत्य अनुचित कार्य/साधन (UFM) में सम्मिलित किया जायेगा।
8. अग्रलिखित पाठ्यक्रमों की परीक्षाओं के समय सामान्य कैलकुलेटर का प्रयोग करने की अनुमति है (B.Com, BBA, B.Com(Voc) & M.Com