



Raja Mahendra Pratap Singh State University, Aligarh

Examination 2023-24

PROVISIONAL ADMIT CARD

(8131) BACHELOR OF FINE ART (BFA)-I SEM

Semester: 1

Category:REGULAR

Name of Student: AARTI VARSHNEY

Roll No. 2422018131001

Father's Name: LAXMI NARAYAN VARSHNEY

Enroll.No.: RMPU23164384

Mother's Name: BEENA VARSHNEY

Form No.: 232417602

Gender: Female



College Name: (2201) D.S. COLLEGE, ALIGARH

Examination Centre: (2201) D.S. COLLEGE, ALIGARH

Paper Code and Titles

S.No	Paper ID	Paper Name
1	RA0101(T)	History of Visual Art-I
2	RA0102(T)	Fundamental of Visual Arts-I
3	RA0103(P)	Drawing in Composition
4	RA0104(P)	Design -I
5	RA0105(P)	Clay Modeling-I
6	RA0106(P)	Still Life-I



2422018131001

Print(ID) 5675



Controller of Examination

आवश्यक सूचनायें :-

1. इस प्रवेश पत्र के द्वारा विद्यार्थी की परीक्षा में सम्मिलित होने के लिये पात्रता उसके द्वारा परीक्षा फार्म में दिये गये विवरण/सूचनाओं के सत्यापन के अधीन होगी।
2. विद्यार्थी द्वारा बहिष्कार और हड़ताल के मामले में सम्बन्धित प्रश्न पत्र में अनुपस्थित माना जायेगा और वह विश्वविद्यालय के नियमों के अनुसार दंडित किये जाने का उत्तरदायी होगा।
3. परीक्षा कार्यक्रम विश्वविद्यालय की वेबसाइट <https://rmpssu.org> पर उपलब्ध है।
4. कृपया विश्वविद्यालय की वेबसाइट <https://rmpssu.org> पर उपलब्ध परीक्षा कार्यक्रम के साथ प्रवेश पत्र पर परीक्षा की तिथि तथा परीक्षा के समय की पुनः जांच कर लें।
5. विद्यार्थी/परीक्षा केन्द्र अधीक्षक को सूचित किया जाता है कि वह अपना नाम, पिता का नाम, माता का नाम, लिंग, वर्ग और परीक्षा के विषय की पुनः जांच कर लें। कोई विसंगति होने पर आप अपने कालेज के प्रधानाचार्य को सूचित करें तथा यह विसंगति परीक्षा से पूर्व शुद्ध करवा लें।
6. विद्यार्थी/परीक्षा केन्द्र अधीक्षक को सूचित किया जाता है कि वह अपनी उत्तर पुस्तिका पर पहचान का कोई भी चिन्ह जैसे नाम, मोबाइल नम्बर, रोल नम्बर या कोई भी अन्य चिन्ह जिससे उसकी पहचान हो सके न छोड़े। अपनी उत्तर पुस्तिका के मुख्य पृष्ठ के पार्ट-1 पर महाविद्यालय की मुहर का निशान न लगाये अन्यथा आपका यह कृत्य अनुचित कार्य/साधन (UFM) में सम्मिलित किया जायेगा।
7. केवल सफेद रंग के धागे का प्रयोग ग्राफ पेपर को उत्तर पुस्तिका के साथ बांधने के लिए करें। अन्यथा आपका यह कृत्य अनुचित कार्य/साधन (UFM) में सम्मिलित किया जायेगा।
8. अग्रलिखित पाठ्यक्रमों की परीक्षाओं के समय सामान्य कैलकुलेटर का प्रयोग करने की अनुमति है (B.Com, BBA, B.Com(Voc) & M.Com



Raja Mahendra Pratap Singh State University, Aligarh

Examination 2023-24

PROVISIONAL ADMIT CARD

(8131) BACHELOR OF FINE ART (BFA)-I SEM

Semester: 1

Category:REGULAR

Name of Student: ADITRI GUPTA

Roll No. 2422018131002

Father's Name: SHANKAR LAL GUPTA

Enroll.No.: RMPU23164385

Mother's Name: RAJKUMARI GUPTA

Form No.: 232417653

Gender: Female



College Name: (2201) D.S. COLLEGE, ALIGARH

Examination Centre: (2201) D.S. COLLEGE, ALIGARH

Paper Code and Titles

S.No	Paper ID	Paper Name
1	RA0101(T)	History of Visual Art-I
2	RA0102(T)	Fundamental of Visual Arts-I
3	RA0103(P)	Drawing in Composition
4	RA0104(P)	Design -I
5	RA0105(P)	Clay Modeling-I
6	RA0106(P)	Still Life-I



2422018131002

Print(ID) 5726



Controller of Examination

आवश्यक सूचनायें :-

1. इस प्रवेश पत्र के द्वारा विद्यार्थी की परीक्षा में सम्मिलित होने के लिये पात्रता उसके द्वारा परीक्षा फार्म में दिये गये विवरण/सूचनाओं के सत्यापन के अधीन होगी।
2. विद्यार्थी द्वारा बहिष्कार और हड़ताल के मामले में सम्बन्धित प्रश्न पत्र में अनुपस्थित माना जायेगा और वह विश्वविद्यालय के नियमों के अनुसार दंडित किये जाने का उत्तरदायी होगा।
3. परीक्षा कार्यक्रम विश्वविद्यालय की वेबसाइट <https://rmpssu.org> पर उपलब्ध है।
4. कृपया विश्वविद्यालय की वेबसाइट <https://rmpssu.org> पर उपलब्ध परीक्षा कार्यक्रम के साथ प्रवेश पत्र पर परीक्षा की तिथि तथा परीक्षा के समय की पुनः जांच कर लें।
5. विद्यार्थी/परीक्षा केन्द्र अधीक्षक को सूचित किया जाता है कि वह अपना नाम, पिता का नाम, माता का नाम, लिंग, वर्ग और परीक्षा के विषय की पुनः जांच कर लें। कोई विसंगति होने पर आप अपने कालेज के प्रधानाचार्य को सूचित करें तथा यह विसंगति परीक्षा से पूर्व शुद्ध करवा लें।
6. विद्यार्थी/परीक्षा केन्द्र अधीक्षक को सूचित किया जाता है कि वह अपनी उत्तर पुस्तिका पर पहचान का कोई भी चिन्ह जैसे नाम, मोबाइल नम्बर, रोल नम्बर या कोई भी अन्य चिन्ह जिससे उसकी पहचान हो सके न छोड़ें। अपनी उत्तर पुस्तिका के मुख्य पृष्ठ के पार्ट-1 पर महाविद्यालय की मुहर का निशान न लगाये अन्यथा आपका यह कृत्य अनुचित कार्य/साधन (UFM) में सम्मिलित किया जायेगा।
7. केवल सफेद रंग के धागे का प्रयोग ग्राफ पेपर को उत्तर पुस्तिका के साथ बांधने के लिए करें। अन्यथा आपका यह कृत्य अनुचित कार्य/साधन (UFM) में सम्मिलित किया जायेगा।
8. अग्रलिखित पाठ्यक्रमों की परीक्षाओं के समय सामान्य कैलकुलेटर का प्रयोग करने की अनुमति है (B.Com, BBA, B.Com(Voc) & M.Com



Raja Mahendra Pratap Singh State University, Aligarh

Examination 2023-24

PROVISIONAL ADMIT CARD

(8131) BACHELOR OF FINE ART (BFA)-I SEM

Semester: 1

Category:REGULAR

Name of Student: ADITYA YADAV

Roll No. 2422018131003

Father's Name: DEEPAK YADAV

Enroll.No.: RMPU23164386

Mother's Name: SUMAN YADAV

Form No.: 232417707

Gender: Male

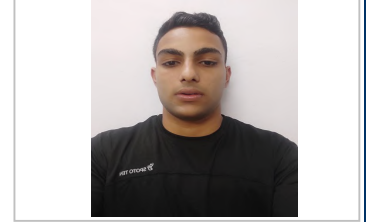

College Name: (2201) D.S. COLLEGE, ALIGARH

Examination Centre: (2201) D.S. COLLEGE, ALIGARH

Paper Code and Titles

S.No	Paper ID	Paper Name
1	RA0101(T)	History of Visual Art-I
2	RA0102(T)	Fundamental of Visual Arts-I
3	RA0103(P)	Drawing in Composition
4	RA0104(P)	Design -I
5	RA0105(P)	Clay Modeling-I
6	RA0106(P)	Still Life-I



2422018131003

Print(ID) 5780



Controller of Examination

आवश्यक सूचनायें :-

1. इस प्रवेश पत्र के द्वारा विद्यार्थी की परीक्षा में सम्मिलित होने के लिये पात्रता उसके द्वारा परीक्षा फार्म में दिये गये विवरण/सूचनाओं के सत्यापन के अधीन होगी।
2. विद्यार्थी द्वारा बहिष्कार और हड़ताल के मामले में सम्बन्धित प्रश्न पत्र में अनुपस्थित माना जायेगा और वह विश्वविद्यालय के नियमों के अनुसार दंडित किये जाने का उत्तरदायी होगा।
3. परीक्षा कार्यक्रम विश्वविद्यालय की वेबसाइट <https://rmpssu.org> पर उपलब्ध है।
4. कृपया विश्वविद्यालय की वेबसाइट <https://rmpssu.org> पर उपलब्ध परीक्षा कार्यक्रम के साथ प्रवेश पत्र पर परीक्षा की तिथि तथा परीक्षा के समय की पुनः जांच कर लें।
5. विद्यार्थी/परीक्षा केन्द्र अधीक्षक को सूचित किया जाता है कि वह अपना नाम, पिता का नाम, माता का नाम, लिंग, वर्ग और परीक्षा के विषय की पुनः जांच कर लें। कोई विसंगति होने पर आप अपने कालेज के प्रधानाचार्य को सूचित करें तथा यह विसंगति परीक्षा से पूर्व शुद्ध करवा लें।
6. विद्यार्थी/परीक्षा केन्द्र अधीक्षक को सूचित किया जाता है कि वह अपनी उत्तर पुस्तिका पर पहचान का कोई भी चिन्ह जैसे नाम, मोबाइल नम्बर, रोल नम्बर या कोई भी अन्य चिन्ह जिससे उसकी पहचान हो सके न छोड़ें। अपनी उत्तर पुस्तिका के मुख्य पृष्ठ के पार्ट-1 पर महाविद्यालय की मुहर का निशान न लगाये अन्यथा आपका यह कृत्य अनुचित कार्य/साधन (UFM) में सम्मिलित किया जायेगा।
7. केवल सफेद रंग के धागे का प्रयोग ग्राफ पेपर को उत्तर पुस्तिका के साथ बांधने के लिए करें। अन्यथा आपका यह कृत्य अनुचित कार्य/साधन (UFM) में सम्मिलित किया जायेगा।
8. अग्रलिखित पाठ्यक्रमों की परीक्षाओं के समय सामान्य कैलकुलेटर का प्रयोग करने की अनुमति है (B.Com, BBA, B.Com(Voc) & M.Com



Raja Mahendra Pratap Singh State University, Aligarh

Examination 2023-24

PROVISIONAL ADMIT CARD

(8131) BACHELOR OF FINE ART (BFA)-I SEM

Semester: 1

Category:REGULAR

Name of Student: ADNAN AKHTAR

Roll No. 2422018131004

Father's Name: WASEEM AKHTAR

Enroll.No.: RMPU23164387

Mother's Name: FARZANA BEGUM

Form No.: 232417682

Gender: Male



College Name: (2201) D.S. COLLEGE, ALIGARH

Examination Centre: (2201) D.S. COLLEGE, ALIGARH

Paper Code and Titles

S.No	Paper ID	Paper Name
1	RA0101(T)	History of Visual Art-I
2	RA0102(T)	Fundamental of Visual Arts-I
3	RA0103(P)	Drawing in Composition
4	RA0104(P)	Design -I
5	RA0105(P)	Clay Modeling-I
6	RA0106(P)	Still Life-I



2422018131004

Print(ID) 5755



Controller of Examination

आवश्यक सूचनायें :-

1. इस प्रवेश पत्र के द्वारा विद्यार्थी की परीक्षा में सम्मिलित होने के लिये पात्रता उसके द्वारा परीक्षा फार्म में दिये गये विवरण/सूचनाओं के सत्यापन के अधीन होगी।
2. विद्यार्थी द्वारा बहिष्कार और हड़ताल के मामले में सम्बन्धित प्रश्न पत्र में अनुपस्थित माना जायेगा और वह विश्वविद्यालय के नियमों के अनुसार दंडित किये जाने का उत्तरदायी होगा।
3. परीक्षा कार्यक्रम विश्वविद्यालय की वेबसाइट <https://rmpssu.org> पर उपलब्ध है।
4. कृपया विश्वविद्यालय की वेबसाइट <https://rmpssu.org> पर उपलब्ध परीक्षा कार्यक्रम के साथ प्रवेश पत्र पर परीक्षा की तिथि तथा परीक्षा के समय की पुनः जांच कर लें।
5. विद्यार्थी/परीक्षा केन्द्र अधीक्षक को सूचित किया जाता है कि वह अपना नाम, पिता का नाम, माता का नाम, लिंग, वर्ग और परीक्षा के विषय की पुनः जांच कर लें। कोई विसंगति होने पर आप अपने कालेज के प्रधानाचार्य को सूचित करें तथा यह विसंगति परीक्षा से पूर्व शुद्ध करवा लें।
6. विद्यार्थी/परीक्षा केन्द्र अधीक्षक को सूचित किया जाता है कि वह अपनी उत्तर पुस्तिका पर पहचान का कोई भी चिन्ह जैसे नाम, मोबाइल नम्बर, रोल नम्बर या कोई भी अन्य चिन्ह जिससे उसकी पहचान हो सके न छोड़े। अपनी उत्तर पुस्तिका के मुख्य पृष्ठ के पार्ट-1 पर महाविद्यालय की मुहर का निशान न लगाये अन्यथा आपका यह कृत्य अनुचित कार्य/साधन (UFM) में सम्मिलित किया जायेगा।
7. केवल सफेद रंग के धागे का प्रयोग ग्राफ पेपर को उत्तर पुस्तिका के साथ बांधने के लिए करें। अन्यथा आपका यह कृत्य अनुचित कार्य/साधन (UFM) में सम्मिलित किया जायेगा।
8. अग्रलिखित पाठ्यक्रमों की परीक्षाओं के समय सामान्य कैलकुलेटर का प्रयोग करने की अनुमति है (B.Com, BBA, B.Com(Voc) & M.Com



Raja Mahendra Pratap Singh State University, Aligarh

Examination 2023-24

PROVISIONAL ADMIT CARD

(8131) BACHELOR OF FINE ART (BFA)-I SEM

Semester: 1

Category:REGULAR

Name of Student: AJAY KUMAR

Roll No. 2422018131005

Father's Name: SATYAVEER SINGH

Enroll.No.: RMPU23164388

Mother's Name: SANJU DEVI

Form No.: 232417589

Gender: Female



College Name: (2201) D.S. COLLEGE, ALIGARH

Examination Centre: (2201) D.S. COLLEGE, ALIGARH

Paper Code and Titles

S.No	Paper ID	Paper Name
1	RA0101(T)	History of Visual Art-I
2	RA0102(T)	Fundamental of Visual Arts-I
3	RA0103(P)	Drawing in Composition
4	RA0104(P)	Design -I
5	RA0105(P)	Clay Modeling-I
6	RA0106(P)	Still Life-I



2422018131005

Print(ID) 5662



Controller of Examination

आवश्यक सूचनायें :-

1. इस प्रवेश पत्र के द्वारा विद्यार्थी की परीक्षा में सम्मिलित होने के लिये पात्रता उसके द्वारा परीक्षा फार्म में दिये गये विवरण/सूचनाओं के सत्यापन के अधीन होगी।
2. विद्यार्थी द्वारा बहिष्कार और हड़ताल के मामले में सम्बन्धित प्रश्न पत्र में अनुपस्थित माना जायेगा और वह विश्वविद्यालय के नियमों के अनुसार दंडित किये जाने का उत्तरदायी होगा।
3. परीक्षा कार्यक्रम विश्वविद्यालय की वेबसाइट <https://rmpssu.org> पर उपलब्ध है।
4. कृपया विश्वविद्यालय की वेबसाइट <https://rmpssu.org> पर उपलब्ध परीक्षा कार्यक्रम के साथ प्रवेश पत्र पर परीक्षा की तिथि तथा परीक्षा के समय की पुनः जांच कर लें।
5. विद्यार्थी/परीक्षा केन्द्र अधीक्षक को सूचित किया जाता है कि वह अपना नाम, पिता का नाम, माता का नाम, लिंग, वर्ग और परीक्षा के विषय की पुनः जांच कर लें। कोई विसंगति होने पर आप अपने कालेज के प्रधानाचार्य को सूचित करें तथा यह विसंगति परीक्षा से पूर्व शुद्ध करवा लें।
6. विद्यार्थी/परीक्षा केन्द्र अधीक्षक को सूचित किया जाता है कि वह अपनी उत्तर पुस्तिका पर पहचान का कोई भी चिन्ह जैसे नाम, मोबाइल नम्बर, रोल नम्बर या कोई भी अन्य चिन्ह जिससे उसकी पहचान हो सके न छोड़ें। अपनी उत्तर पुस्तिका के मुख्य पृष्ठ के पार्ट-1 पर महाविद्यालय की मुहर का निशान न लगाये अन्यथा आपका यह कृत्य अनुचित कार्य/साधन (UFM) में सम्मिलित किया जायेगा।
7. केवल सफेद रंग के धागे का प्रयोग ग्राफ पेपर को उत्तर पुस्तिका के साथ बांधने के लिए करें। अन्यथा आपका यह कृत्य अनुचित कार्य/साधन (UFM) में सम्मिलित किया जायेगा।
8. अग्रलिखित पाठ्यक्रमों की परीक्षाओं के समय सामान्य कैलकुलेटर का प्रयोग करने की अनुमति है (B.Com, BBA, B.Com(Voc) & M.Com



Raja Mahendra Pratap Singh State University, Aligarh

Examination 2023-24

PROVISIONAL ADMIT CARD

(8131) BACHELOR OF FINE ART (BFA)-I SEM

Semester: 1

Category:REGULAR

Name of Student: ALIYA AYYOOB

Roll No. 2422018131006

Father's Name: MOHD AYYOOB

Enroll.No.: RMPU23164389

Mother's Name: BADRUN NISHA

Form No.: 232417632

Gender: Female



College Name: (2201) D.S. COLLEGE, ALIGARH

Examination Centre: (2201) D.S. COLLEGE, ALIGARH

Paper Code and Titles

S.No	Paper ID	Paper Name
1	RA0101(T)	History of Visual Art-I
2	RA0102(T)	Fundamental of Visual Arts-I
3	RA0103(P)	Drawing in Composition
4	RA0104(P)	Design -I
5	RA0105(P)	Clay Modeling-I
6	RA0106(P)	Still Life-I



2422018131006

Print(ID) 5705



Controller of Examination

आवश्यक सूचनायें :-

1. इस प्रवेश पत्र के द्वारा विद्यार्थी की परीक्षा में सम्मिलित होने के लिये पात्रता उसके द्वारा परीक्षा फार्म में दिये गये विवरण/सूचनाओं के सत्यापन के अधीन होगी।
2. विद्यार्थी द्वारा बहिष्कार और हड़ताल के मामले में सम्बन्धित प्रश्न पत्र में अनुपस्थित माना जायेगा और वह विश्वविद्यालय के नियमों के अनुसार दंडित किये जाने का उत्तरदायी होगा।
3. परीक्षा कार्यक्रम विश्वविद्यालय की वेबसाइट <https://rmpssu.org> पर उपलब्ध है।
4. कृपया विश्वविद्यालय की वेबसाइट <https://rmpssu.org> पर उपलब्ध परीक्षा कार्यक्रम के साथ प्रवेश पत्र पर परीक्षा की तिथि तथा परीक्षा के समय की पुनः जांच कर लें।
5. विद्यार्थी/परीक्षा केन्द्र अधीक्षक को सूचित किया जाता है कि वह अपना नाम, पिता का नाम, माता का नाम, लिंग, वर्ग और परीक्षा के विषय की पुनः जांच कर लें। कोई विसंगति होने पर आप अपने कालेज के प्रधानाचार्य को सूचित करें तथा यह विसंगति परीक्षा से पूर्व शुद्ध करवा लें।
6. विद्यार्थी/परीक्षा केन्द्र अधीक्षक को सूचित किया जाता है कि वह अपनी उत्तर पुस्तिका पर पहचान का कोई भी चिन्ह जैसे नाम, मोबाइल नम्बर, रोल नम्बर या कोई भी अन्य चिन्ह जिससे उसकी पहचान हो सके न छोड़ें। अपनी उत्तर पुस्तिका के मुख्य पृष्ठ के पार्ट-1 पर महाविद्यालय की मुहर का निशान न लगाये अन्यथा आपका यह कृत्य अनुचित कार्य/साधन (UFM) में सम्मिलित किया जायेगा।
7. केवल सफेद रंग के धागे का प्रयोग ग्राफ पेपर को उत्तर पुस्तिका के साथ बांधने के लिए करें। अन्यथा आपका यह कृत्य अनुचित कार्य/साधन (UFM) में सम्मिलित किया जायेगा।
8. अग्रलिखित पाठ्यक्रमों की परीक्षाओं के समय सामान्य कैलकुलेटर का प्रयोग करने की अनुमति है (B.Com, BBA, B.Com(Voc) & M.Com)



Raja Mahendra Pratap Singh State University, Aligarh

Examination 2023-24

PROVISIONAL ADMIT CARD

(8131) BACHELOR OF FINE ART (BFA)-I SEM

Semester: 1

Category:REGULAR

Name of Student: ANJU ROUTELA

Roll No. 2422018131007

Father's Name: PRATAP SINGH ROUTELA

Enroll.No.: RMPU23164390

Mother's Name: RAJ KUMARI

Form No.: 232417634

Gender: Female



College Name: (2201) D.S. COLLEGE, ALIGARH

Examination Centre: (2201) D.S. COLLEGE, ALIGARH

Paper Code and Titles

S.No	Paper ID	Paper Name
1	RA0101(T)	History of Visual Art-I
2	RA0102(T)	Fundamental of Visual Arts-I
3	RA0103(P)	Drawing in Composition
4	RA0104(P)	Design -I
5	RA0105(P)	Clay Modeling-I
6	RA0106(P)	Still Life-I



2422018131007

Print(ID) 5707



Controller of Examination

आवश्यक सूचनायें :-

1. इस प्रवेश पत्र के द्वारा विद्यार्थी की परीक्षा में सम्मिलित होने के लिये पात्रता उसके द्वारा परीक्षा फार्म में दिये गये विवरण/सूचनाओं के सत्यापन के अधीन होगी।
2. विद्यार्थी द्वारा बहिष्कार और हड़ताल के मामले में सम्बन्धित प्रश्न पत्र में अनुपस्थित माना जायेगा और वह विश्वविद्यालय के नियमों के अनुसार दंडित किये जाने का उत्तरदायी होगा।
3. परीक्षा कार्यक्रम विश्वविद्यालय की वेबसाइट <https://rmpssu.org> पर उपलब्ध है।
4. कृपया विश्वविद्यालय की वेबसाइट <https://rmpssu.org> पर उपलब्ध परीक्षा कार्यक्रम के साथ प्रवेश पत्र पर परीक्षा की तिथि तथा परीक्षा के समय की पुनः जांच कर लें।
5. विद्यार्थी/परीक्षा केन्द्र अधीक्षक को सूचित किया जाता है कि वह अपना नाम, पिता का नाम, माता का नाम, लिंग, वर्ग और परीक्षा के विषय की पुनः जांच कर लें। कोई विसंगति होने पर आप अपने कालेज के प्रधानाचार्य को सूचित करें तथा यह विसंगति परीक्षा से पूर्व शुद्ध करवा लें।
6. विद्यार्थी/परीक्षा केन्द्र अधीक्षक को सूचित किया जाता है कि वह अपनी उत्तर पुस्तिका पर पहचान का कोई भी चिन्ह जैसे नाम, मोबाइल नम्बर, रोल नम्बर या कोई भी अन्य चिन्ह जिससे उसकी पहचान हो सके न छोड़ें। अपनी उत्तर पुस्तिका के मुख्य पृष्ठ के पार्ट-1 पर महाविद्यालय की मुहर का निशान न लगाये अन्यथा आपका यह कृत्य अनुचित कार्य/साधन (UFM) में सम्मिलित किया जायेगा।
7. केवल सफेद रंग के धागे का प्रयोग ग्राफ पेपर को उत्तर पुस्तिका के साथ बांधने के लिए करें। अन्यथा आपका यह कृत्य अनुचित कार्य/साधन (UFM) में सम्मिलित किया जायेगा।
8. अग्रलिखित पाठ्यक्रमों की परीक्षाओं के समय सामान्य कैलकुलेटर का प्रयोग करने की अनुमति है (B.Com, BBA, B.Com(Voc) & M.Com



Raja Mahendra Pratap Singh State University, Aligarh

Examination 2023-24

PROVISIONAL ADMIT CARD

(8131) BACHELOR OF FINE ART (BFA)-I SEM

Semester: 1

Category:REGULAR

Name of Student: ANUSHKA

Roll No. 2422018131008

Father's Name: NAVEEN KUMAR

Enroll.No.: RMPU23164391

Mother's Name: SEETA

Form No.: 232417598

Gender: Female



College Name: (2201) D.S. COLLEGE, ALIGARH

Examination Centre: (2201) D.S. COLLEGE, ALIGARH

Paper Code and Titles

S.No	Paper ID	Paper Name
1	RA0101(T)	History of Visual Art-I
2	RA0102(T)	Fundamental of Visual Arts-I
3	RA0103(P)	Drawing in Composition
4	RA0104(P)	Design -I
5	RA0105(P)	Clay Modeling-I
6	RA0106(P)	Still Life-I



2422018131008

Print(ID) 5671

Controller of Examination

आवश्यक सूचनायें :-

1. इस प्रवेश पत्र के द्वारा विद्यार्थी की परीक्षा में सम्मिलित होने के लिये पात्रता उसके द्वारा परीक्षा फार्म में दिये गये विवरण/सूचनाओं के सत्यापन के अधीन होगी।
2. विद्यार्थी द्वारा बहिष्कार और हड़ताल के मामले में सम्बन्धित प्रश्न पत्र में अनुपस्थित माना जायेगा और वह विश्वविद्यालय के नियमों के अनुसार दंडित किये जाने का उत्तरदायी होगा।
3. परीक्षा कार्यक्रम विश्वविद्यालय की वेबसाइट <https://rmpssu.org> पर उपलब्ध है।
4. कृपया विश्वविद्यालय की वेबसाइट <https://rmpssu.org> पर उपलब्ध परीक्षा कार्यक्रम के साथ प्रवेश पत्र पर परीक्षा की तिथि तथा परीक्षा के समय की पुनः जांच कर लें।
5. विद्यार्थी/परीक्षा केन्द्र अधीक्षक को सूचित किया जाता है कि वह अपना नाम, पिता का नाम, माता का नाम, लिंग, वर्ग और परीक्षा के विषय की पुनः जांच कर लें। कोई विसंगति होने पर आप अपने कालेज के प्रधानाचार्य को सूचित करें तथा यह विसंगति परीक्षा से पूर्व शुद्ध करवा लें।
6. विद्यार्थी/परीक्षा केन्द्र अधीक्षक को सूचित किया जाता है कि वह अपनी उत्तर पुस्तिका पर पहचान का कोई भी चिन्ह जैसे नाम, मोबाइल नम्बर, रोल नम्बर या कोई भी अन्य चिन्ह जिससे उसकी पहचान हो सके न छोड़े। अपनी उत्तर पुस्तिका के मुख्य पृष्ठ के पार्ट-1 पर महाविद्यालय की मुहर का निशान न लगाये अन्यथा आपका यह कृत्य अनुचित कार्य/साधन (UFM) में सम्मिलित किया जायेगा।
7. केवल सफेद रंग के धागे का प्रयोग ग्राफ पेपर को उत्तर पुस्तिका के साथ बांधने के लिए करें। अन्यथा आपका यह कृत्य अनुचित कार्य/साधन (UFM) में सम्मिलित किया जायेगा।
8. अग्रलिखित पाठ्यक्रमों की परीक्षाओं के समय सामान्य कैलकुलेटर का प्रयोग करने की अनुमति है (B.Com, BBA, B.Com(Voc) & M.Com)



Raja Mahendra Pratap Singh State University, Aligarh

Examination 2023-24

PROVISIONAL ADMIT CARD

(8131) BACHELOR OF FINE ART (BFA)-I SEM

Semester: 1

Category:REGULAR

Name of Student: CHANCHAL

Roll No. 2422018131009

Father's Name: BALKISHAN

Enroll.No.: RMPU23164392

Mother's Name: BABITA

Form No.: 232417625

Gender: Female



College Name: (2201) D.S. COLLEGE, ALIGARH

Examination Centre: (2201) D.S. COLLEGE, ALIGARH

Paper Code and Titles

S.No	Paper ID	Paper Name
1	RA0101(T)	History of Visual Art-I
2	RA0102(T)	Fundamental of Visual Arts-I
3	RA0103(P)	Drawing in Composition
4	RA0104(P)	Design -I
5	RA0105(P)	Clay Modeling-I
6	RA0106(P)	Still Life-I



2422018131009

Print(ID) 5698



Controller of Examination

आवश्यक सूचनायें :-

1. इस प्रवेश पत्र के द्वारा विद्यार्थी की परीक्षा में सम्मिलित होने के लिये पात्रता उसके द्वारा परीक्षा फार्म में दिये गये विवरण/सूचनाओं के सत्यापन के अधीन होगी।
2. विद्यार्थी द्वारा बहिष्कार और हड़ताल के मामले में सम्बन्धित प्रश्न पत्र में अनुपस्थित माना जायेगा और वह विश्वविद्यालय के नियमों के अनुसार दंडित किये जाने का उत्तरदायी होगा।
3. परीक्षा कार्यक्रम विश्वविद्यालय की वेबसाइट <https://rmpssu.org> पर उपलब्ध है।
4. कृपया विश्वविद्यालय की वेबसाइट <https://rmpssu.org> पर उपलब्ध परीक्षा कार्यक्रम के साथ प्रवेश पत्र पर परीक्षा की तिथि तथा परीक्षा के समय की पुनः जांच कर लें।
5. विद्यार्थी/परीक्षा केन्द्र अधीक्षक को सूचित किया जाता है कि वह अपना नाम, पिता का नाम, माता का नाम, लिंग, वर्ग और परीक्षा के विषय की पुनः जांच कर लें। कोई विसंगति होने पर आप अपने कालेज के प्रधानाचार्य को सूचित करें तथा यह विसंगति परीक्षा से पूर्व शुद्ध करवा लें।
6. विद्यार्थी/परीक्षा केन्द्र अधीक्षक को सूचित किया जाता है कि वह अपनी उत्तर पुस्तिका पर पहचान का कोई भी चिन्ह जैसे नाम, मोबाइल नम्बर, रोल नम्बर या कोई भी अन्य चिन्ह जिससे उसकी पहचान हो सके न छोड़े। अपनी उत्तर पुस्तिका के मुख्य पृष्ठ के पार्ट-1 पर महाविद्यालय की मुहर का निशान न लगाये अन्यथा आपका यह कृत्य अनुचित कार्य/साधन (UFM) में सम्मिलित किया जायेगा।
7. केवल सफेद रंग के धागे का प्रयोग ग्राफ पेपर को उत्तर पुस्तिका के साथ बांधने के लिए करें। अन्यथा आपका यह कृत्य अनुचित कार्य/साधन (UFM) में सम्मिलित किया जायेगा।
8. अग्रलिखित पाठ्यक्रमों की परीक्षाओं के समय सामान्य कैलकुलेटर का प्रयोग करने की अनुमति है (B.Com, BBA, B.Com(Voc) & M.Com



Raja Mahendra Pratap Singh State University, Aligarh

Examination 2023-24

PROVISIONAL ADMIT CARD

(8131) BACHELOR OF FINE ART (BFA)-I SEM

Semester: 1

Category:REGULAR

Name of Student: DEEPAK KUMAR

Roll No. 2422018131010

Father's Name: PREMPAL SINGH

Enroll.No.: RMPU23164393

Mother's Name: JAYRANI DEVI

Form No.: 232417685

Gender: Male



College Name: (2201) D.S. COLLEGE, ALIGARH

Examination Centre: (2201) D.S. COLLEGE, ALIGARH

Paper Code and Titles

S.No	Paper ID	Paper Name
1	RA0101(T)	History of Visual Art-I
2	RA0102(T)	Fundamental of Visual Arts-I
3	RA0103(P)	Drawing in Composition
4	RA0104(P)	Design -I
5	RA0105(P)	Clay Modeling-I
6	RA0106(P)	Still Life-I

Stuimg

Print(ID) 5758

Controller of Examination

आवश्यक सूचनायें :-

1. इस प्रवेश पत्र के द्वारा विद्यार्थी की परीक्षा में सम्मिलित होने के लिये पात्रता उसके द्वारा परीक्षा फार्म में दिये गये विवरण/सूचनाओं के सत्यापन के अधीन होगी।
2. विद्यार्थी द्वारा बहिष्कार और हड़ताल के मामले में सम्बन्धित प्रश्न पत्र में अनुपस्थित माना जायेगा और वह विश्वविद्यालय के नियमों के अनुसार दंडित किये जाने का उत्तरदायी होगा।
3. परीक्षा कार्यक्रम विश्वविद्यालय की वेबसाइट <https://rmpssu.org> पर उपलब्ध है।
4. कृपया विश्वविद्यालय की वेबसाइट <https://rmpssu.org> पर उपलब्ध परीक्षा कार्यक्रम के साथ प्रवेश पत्र पर परीक्षा की तिथि तथा परीक्षा के समय की पुनः जांच कर लें।
5. विद्यार्थी/परीक्षा केन्द्र अधीक्षक को सूचित किया जाता है कि वह अपना नाम, पिता का नाम, माता का नाम, लिंग, वर्ग और परीक्षा के विषय की पुनः जांच कर लें। कोई विसंगति होने पर आप अपने कालेज के प्रधानाचार्य को सूचित करें तथा यह विसंगति परीक्षा से पूर्व शुद्ध करवा लें।
6. विद्यार्थी/परीक्षा केन्द्र अधीक्षक को सूचित किया जाता है कि वह अपनी उत्तर पुस्तिका पर पहचान का कोई भी चिन्ह जैसे नाम, मोबाइल नम्बर रोल नम्बर या कोई भी अन्य चिन्ह जिससे उसकी पहचान हो सके न छोड़ें। अपनी उत्तर पुस्तिका के मुख्य पृष्ठ के पार्ट-1 पर महाविद्यालय की मुहर का निशान न लगायें अन्यथा आपका यह कृत्य अनुचित कार्य/साधन (UFM) में सम्मिलित किया जायेगा।
7. केवल सफेद रंग के धागे का प्रयोग ग्राफ पेपर को उत्तर पुस्तिका के साथ बांधने के लिए करें। अन्यथा आपका यह कृत्य अनुचित कार्य/साधन (UFM) में सम्मिलित किया जायेगा।
8. अग्रलिखित पाठ्यक्रमों की परीक्षाओं के समय सामान्य कैलकुलेटर का प्रयोग करने की अनुमति है (B.Com, BBA, B.Com(Voc) & M.Com)



Raja Mahendra Pratap Singh State University, Aligarh

Examination 2023-24

PROVISIONAL ADMIT CARD

(8131) BACHELOR OF FINE ART (BFA)-I SEM

Semester: 1

Category:REGULAR

Name of Student: GUDDU RAJA

Roll No. 2422018131011

Father's Name: DEVENDRA PAL SINGH

Enroll.No.: RMPU23164394

Mother's Name: PREMVATI

Form No.: 232417666

Gender: Male

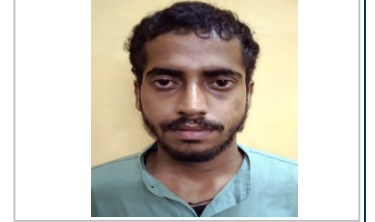

College Name: (2201) D.S. COLLEGE, ALIGARH

Examination Centre: (2201) D.S. COLLEGE, ALIGARH

Paper Code and Titles

S.No	Paper ID	Paper Name
1	RA0101(T)	History of Visual Art-I
2	RA0102(T)	Fundamental of Visual Arts-I
3	RA0103(P)	Drawing in Composition
4	RA0104(P)	Design -I
5	RA0105(P)	Clay Modeling-I
6	RA0106(P)	Still Life-I

Stuimg

Print(ID) 5739

Controller of Examination

आवश्यक सूचनायें :-

1. इस प्रवेश पत्र के द्वारा विद्यार्थी की परीक्षा में सम्मिलित होने के लिये पात्रता उसके द्वारा परीक्षा फार्म में दिये गये विवरण/सूचनाओं के सत्यापन के अधीन होगी।
2. विद्यार्थी द्वारा बहिष्कार और हड़ताल के मामले में सम्बन्धित प्रश्न पत्र में अनुपस्थित माना जायेगा और वह विश्वविद्यालय के नियमों के अनुसार दंडित किये जाने का उत्तरदायी होगा।
3. परीक्षा कार्यक्रम विश्वविद्यालय की वेबसाइट <https://rmpssu.org> पर उपलब्ध है।
4. कृपया विश्वविद्यालय की वेबसाइट <https://rmpssu.org> पर उपलब्ध परीक्षा कार्यक्रम के साथ प्रवेश पत्र पर परीक्षा की तिथि तथा परीक्षा के समय की पुनः जांच कर लें।
5. विद्यार्थी/परीक्षा केन्द्र अधीक्षक को सूचित किया जाता है कि वह अपना नाम, पिता का नाम, माता का नाम, लिंग, वर्ग और परीक्षा के विषय की पुनः जांच कर लें। कोई विसंगति होने पर आप अपने कालेज के प्रधानाचार्य को सूचित करें तथा यह विसंगति परीक्षा से पूर्व शुद्ध करवा लें।
6. विद्यार्थी/परीक्षा केन्द्र अधीक्षक को सूचित किया जाता है कि वह अपनी उत्तर पुस्तिका पर पहचान का कोई भी चिन्ह जैसे नाम, मोबाइल नम्बर रोल नम्बर या कोई भी अन्य चिन्ह जिससे उसकी पहचान हो सके न छोड़ें। अपनी उत्तर पुस्तिका के मुख्य पृष्ठ के पार्ट-1 पर महाविद्यालय की मुहर का निशान न लगायें अन्यथा आपका यह कृत्य अनुचित कार्य/साधन (UFM) में सम्मिलित किया जायेगा।
7. केवल सफेद रंग के धागे का प्रयोग ग्राफ पेपर को उत्तर पुस्तिका के साथ बांधने के लिए करें। अन्यथा आपका यह कृत्य अनुचित कार्य/साधन (UFM) में सम्मिलित किया जायेगा।
8. अग्रलिखित पाठ्यक्रमों की परीक्षाओं के समय सामान्य कैलकुलेटर का प्रयोग करने की अनुमति है (B.Com, BBA, B.Com(Voc) & M.Com)



Raja Mahendra Pratap Singh State University, Aligarh

Examination 2023-24

PROVISIONAL ADMIT CARD

(8131) BACHELOR OF FINE ART (BFA)-I SEM

Semester: 1

Category:REGULAR

Name of Student: HRADESH

Roll No. 2422018131012

Father's Name: LAKHAN

Enroll.No.: RMPU23164395

Mother's Name: LONG SHRI

Form No.: 232417701

Gender: Male



College Name: (2201) D.S. COLLEGE, ALIGARH

Examination Centre: (2201) D.S. COLLEGE, ALIGARH

Paper Code and Titles

S.No	Paper ID	Paper Name
1	RA0101(T)	History of Visual Art-I
2	RA0102(T)	Fundamental of Visual Arts-I
3	RA0103(P)	Drawing in Composition
4	RA0104(P)	Design -I
5	RA0105(P)	Clay Modeling-I
6	RA0106(P)	Still Life-I

Stuimg

Print(ID) 5774



Controller of Examination

आवश्यक सूचनायें :-

1. इस प्रवेश पत्र के द्वारा विद्यार्थी की परीक्षा में सम्मिलित होने के लिये पात्रता उसके द्वारा परीक्षा फार्म में दिये गये विवरण/सूचनाओं के सत्यापन के अधीन होगी।
2. विद्यार्थी द्वारा बहिष्कार और हड़ताल के मामले में सम्बन्धित प्रश्न पत्र में अनुपस्थित माना जायेगा और वह विश्वविद्यालय के नियमों के अनुसार दंडित किये जाने का उत्तरदायी होगा।
3. परीक्षा कार्यक्रम विश्वविद्यालय की वेबसाइट <https://rmpssu.org> पर उपलब्ध है।
4. कृपया विश्वविद्यालय की वेबसाइट <https://rmpssu.org> पर उपलब्ध परीक्षा कार्यक्रम के साथ प्रवेश पत्र पर परीक्षा की तिथि तथा परीक्षा के समय की पुनः जांच कर लें।
5. विद्यार्थी/परीक्षा केन्द्र अधीक्षक को सूचित किया जाता है कि वह अपना नाम, पिता का नाम, माता का नाम, लिंग, वर्ग और परीक्षा के विषय की पुनः जांच कर लें। कोई विसंगति होने पर आप अपने कालेज के प्रधानाचार्य को सूचित करें तथा यह विसंगति परीक्षा से पूर्व शुद्ध करवा लें।
6. विद्यार्थी/परीक्षा केन्द्र अधीक्षक को सूचित किया जाता है कि वह अपनी उत्तर पुस्तिका पर पहचान का कोई भी चिन्ह जैसे नाम, मोबाइल नम्बर रोल नम्बर या कोई भी अन्य चिन्ह जिससे उसकी पहचान हो सके न छोड़ें। अपनी उत्तर पुस्तिका के मुख्य पृष्ठ के पार्ट-1 पर महाविद्यालय की मुहर का निशान न लगायें अन्यथा आपका यह कृत्य अनुचित कार्य/साधन (UFM) में सम्मिलित किया जायेगा।
7. केवल सफेद रंग के धागे का प्रयोग ग्राफ पेपर को उत्तर पुस्तिका के साथ बांधने के लिए करें। अन्यथा आपका यह कृत्य अनुचित कार्य/साधन (UFM) में सम्मिलित किया जायेगा।
8. अग्रलिखित पाठ्यक्रमों की परीक्षाओं के समय सामान्य कैलकुलेटर का प्रयोग करने की अनुमति है (B.Com, BBA, B.Com(Voc) & M.Com)



Raja Mahendra Pratap Singh State University, Aligarh

Examination 2023-24

PROVISIONAL ADMIT CARD

(8131) BACHELOR OF FINE ART (BFA)-I SEM

Semester: 1

Category:REGULAR

Name of Student: ISHIKA VARSHNEY

Roll No. 2422018131013

Father's Name: VINOD KUMAR VARSHNEY

Enroll.No.: RMPU23164396

Mother's Name: PREETI VARSHNEY

Form No.: 232417587

Gender: Female



College Name: (2201) D.S. COLLEGE, ALIGARH

Examination Centre: (2201) D.S. COLLEGE, ALIGARH

Paper Code and Titles

S.No	Paper ID	Paper Name
1	RA0101(T)	History of Visual Art-I
2	RA0102(T)	Fundamental of Visual Arts-I
3	RA0103(P)	Drawing in Composition
4	RA0104(P)	Design -I
5	RA0105(P)	Clay Modeling-I
6	RA0106(P)	Still Life-I

Stuimg

Print(ID) 5660



Controller of Examination

आवश्यक सूचनायें :-

1. इस प्रवेश पत्र के द्वारा विद्यार्थी की परीक्षा में सम्मिलित होने के लिये पात्रता उसके द्वारा परीक्षा फार्म में दिये गये विवरण/सूचनाओं के सत्यापन के अधीन होगी।
2. विद्यार्थी द्वारा बहिष्कार और हड़ताल के मामले में सम्बन्धित प्रश्न पत्र में अनुपस्थित माना जायेगा और वह विश्वविद्यालय के नियमों के अनुसार दंडित किये जाने का उत्तरदायी होगा।
3. परीक्षा कार्यक्रम विश्वविद्यालय की वेबसाइट <https://rmpssu.org> पर उपलब्ध है।
4. कृपया विश्वविद्यालय की वेबसाइट <https://rmpssu.org> पर उपलब्ध परीक्षा कार्यक्रम के साथ प्रवेश पत्र पर परीक्षा की तिथि तथा परीक्षा के समय की पुनः जांच कर लें।
5. विद्यार्थी/परीक्षा केन्द्र अधीक्षक को सूचित किया जाता है कि वह अपना नाम, पिता का नाम, माता का नाम, लिंग, वर्ग और परीक्षा के विषय की पुनः जांच कर लें। कोई विसंगति होने पर आप अपने कालेज के प्रधानाचार्य को सूचित करें तथा यह विसंगति परीक्षा से पूर्व शुद्ध करवा लें।
6. विद्यार्थी/परीक्षा केन्द्र अधीक्षक को सूचित किया जाता है कि वह अपनी उत्तर पुस्तिका पर पहचान का कोई भी चिन्ह जैसे नाम, मोबाइल नम्बर रोल नम्बर या कोई भी अन्य चिन्ह जिससे उसकी पहचान हो सके न छोड़े। अपनी उत्तर पुस्तिका के मुख्य पृष्ठ के पार्ट-1 पर महाविद्यालय की मुहर का निशान न लगाये अन्यथा आपका यह कृत्य अनुचित कार्य/साधन (UFM) में सम्मिलित किया जायेगा।
7. केवल सफेद रंग के धागे का प्रयोग ग्राफ पेपर को उत्तर पुस्तिका के साथ बांधने के लिए करें। अन्यथा आपका यह कृत्य अनुचित कार्य/साधन (UFM) में सम्मिलित किया जायेगा।
8. अग्रलिखित पाठ्यक्रमों की परीक्षाओं के समय सामान्य कैलकुलेटर का प्रयोग करने की अनुमति है (B.Com, BBA, B.Com(Voc) & M.Com)



Raja Mahendra Pratap Singh State University, Aligarh

Examination 2023-24

PROVISIONAL ADMIT CARD

(8131) BACHELOR OF FINE ART (BFA)-I SEM

Semester: 1

Category:REGULAR

Name of Student: JITENDRA VERMA

Roll No. 2422018131014

Father's Name: AJAY KRISHNA VERMA

Enroll.No.: RMPU23164397

Mother's Name: POONAM VERMA

Form No.: 232417693

Gender: Male



College Name: (2201) D.S. COLLEGE, ALIGARH

Examination Centre: (2201) D.S. COLLEGE, ALIGARH

Paper Code and Titles

S.No	Paper ID	Paper Name
1	RA0101(T)	History of Visual Art-I
2	RA0102(T)	Fundamental of Visual Arts-I
3	RA0103(P)	Drawing in Composition
4	RA0104(P)	Design -I
5	RA0105(P)	Clay Modeling-I
6	RA0106(P)	Still Life-I

Stuimg

Print(ID) 5766

Controller of Examination

आवश्यक सूचनायें :-

1. इस प्रवेश पत्र के द्वारा विद्यार्थी की परीक्षा में सम्मिलित होने के लिये पात्रता उसके द्वारा परीक्षा फार्म में दिये गये विवरण/सूचनाओं के सत्यापन के अधीन होगी।
2. विद्यार्थी द्वारा बहिष्कार और हड़ताल के मामले में सम्बन्धित प्रश्न पत्र में अनुपस्थित माना जायेगा और वह विश्वविद्यालय के नियमों के अनुसार दंडित किये जाने का उत्तरदायी होगा।
3. परीक्षा कार्यक्रम विश्वविद्यालय की वेबसाइट <https://rmpssu.org> पर उपलब्ध है।
4. कृपया विश्वविद्यालय की वेबसाइट <https://rmpssu.org> पर उपलब्ध परीक्षा कार्यक्रम के साथ प्रवेश पत्र पर परीक्षा की तिथि तथा परीक्षा के समय की पुनः जांच कर लें।
5. विद्यार्थी/परीक्षा केन्द्र अधीक्षक को सूचित किया जाता है कि वह अपना नाम, पिता का नाम, माता का नाम, लिंग, वर्ग और परीक्षा के विषय की पुनः जांच कर लें। कोई विसंगति होने पर आप अपने कालेज के प्रधानाचार्य को सूचित करें तथा यह विसंगति परीक्षा से पूर्व शुद्ध करवा लें।
6. विद्यार्थी/परीक्षा केन्द्र अधीक्षक को सूचित किया जाता है कि वह अपनी उत्तर पुस्तिका पर पहचान का कोई भी चिन्ह जैसे नाम, मोबाइल नम्बर रोल नम्बर या कोई भी अन्य चिन्ह जिससे उसकी पहचान हो सके न छोड़ें। अपनी उत्तर पुस्तिका के मुख्य पृष्ठ के पार्ट-1 पर महाविद्यालय की मुहर का निशान न लगायें अन्यथा आपका यह कृत्य अनुचित कार्य/साधन (UFM) में सम्मिलित किया जायेगा।
7. केवल सफेद रंग के धागे का प्रयोग ग्राफ पेपर को उत्तर पुस्तिका के साथ बांधने के लिए करें। अन्यथा आपका यह कृत्य अनुचित कार्य/साधन (UFM) में सम्मिलित किया जायेगा।
8. अग्रलिखित पाठ्यक्रमों की परीक्षाओं के समय सामान्य कैलकुलेटर का प्रयोग करने की अनुमति है (B.Com, BBA, B.Com(Voc) & M.Com)



Raja Mahendra Pratap Singh State University, Aligarh

Examination 2023-24

PROVISIONAL ADMIT CARD

(8131) BACHELOR OF FINE ART (BFA)-I SEM

Semester: 1

Category:REGULAR

Name of Student: KAMAL VARSHNEY

Roll No. 2422018131015

Father's Name: ROOPESH GOTEWAL

Enroll.No.: RMPU23164398

Mother's Name: ANITA VARSHNEY

Form No.: 232417709

Gender: Male



College Name: (2201) D.S. COLLEGE, ALIGARH

Examination Centre: (2201) D.S. COLLEGE, ALIGARH

Paper Code and Titles

S.No	Paper ID	Paper Name
1	RA0101(T)	History of Visual Art-I
2	RA0102(T)	Fundamental of Visual Arts-I
3	RA0103(P)	Drawing in Composition
4	RA0104(P)	Design -I
5	RA0105(P)	Clay Modeling-I
6	RA0106(P)	Still Life-I

Stuimg

Print(ID) 5782

Controller of Examination

आवश्यक सूचनायें :-

1. इस प्रवेश पत्र के द्वारा विद्यार्थी की परीक्षा में सम्मिलित होने के लिये पात्रता उसके द्वारा परीक्षा फार्म में दिये गये विवरण/सूचनाओं के सत्यापन के अधीन होगी।
2. विद्यार्थी द्वारा बहिष्कार और हड़ताल के मामले में सम्बन्धित प्रश्न पत्र में अनुपस्थित माना जायेगा और वह विश्वविद्यालय के नियमों के अनुसार दंडित किये जाने का उत्तरदायी होगा।
3. परीक्षा कार्यक्रम विश्वविद्यालय की वेबसाइट <https://rmpssu.org> पर उपलब्ध है।
4. कृपया विश्वविद्यालय की वेबसाइट <https://rmpssu.org> पर उपलब्ध परीक्षा कार्यक्रम के साथ प्रवेश पत्र पर परीक्षा की तिथि तथा परीक्षा के समय की पुनः जांच कर लें।
5. विद्यार्थी/परीक्षा केन्द्र अधीक्षक को सूचित किया जाता है कि वह अपना नाम, पिता का नाम, माता का नाम, लिंग, वर्ग और परीक्षा के विषय की पुनः जांच कर लें। कोई विसंगति होने पर आप अपने कालेज के प्रधानाचार्य को सूचित करें तथा यह विसंगति परीक्षा से पूर्व शुद्ध करवा लें।
6. विद्यार्थी/परीक्षा केन्द्र अधीक्षक को सूचित किया जाता है कि वह अपनी उत्तर पुस्तिका पर पहचान का कोई भी चिन्ह जैसे नाम, मोबाइल नम्बर रोल नम्बर या कोई भी अन्य चिन्ह जिससे उसकी पहचान हो सके न छोड़ें। अपनी उत्तर पुस्तिका के मुख्य पृष्ठ के पार्ट-1 पर महाविद्यालय की मुहर का निशान न लगायें अन्यथा आपका यह कृत्य अनुचित कार्य/साधन (UFM) में सम्मिलित किया जायेगा।
7. केवल सफेद रंग के धागे का प्रयोग ग्राफ पेपर को उत्तर पुस्तिका के साथ बांधने के लिए करें। अन्यथा आपका यह कृत्य अनुचित कार्य/साधन (UFM) में सम्मिलित किया जायेगा।
8. अग्रलिखित पाठ्यक्रमों की परीक्षाओं के समय सामान्य कैलकुलेटर का प्रयोग करने की अनुमति है (B.Com, BBA, B.Com(Voc) & M.Com)



Raja Mahendra Pratap Singh State University, Aligarh

Examination 2023-24

PROVISIONAL ADMIT CARD

(8131) BACHELOR OF FINE ART (BFA)-I SEM

Semester: 1

Category:REGULAR

Name of Student: KASHISH

Roll No. 2422018131016

Father's Name: BAL KISHAN

Enroll.No.: RMPU23164399

Mother's Name: BABITA

Form No.: 232417627

Gender: Female



College Name: (2201) D.S. COLLEGE, ALIGARH

Examination Centre: (2201) D.S. COLLEGE, ALIGARH

Paper Code and Titles

S.No	Paper ID	Paper Name
1	RA0101(T)	History of Visual Art-I
2	RA0102(T)	Fundamental of Visual Arts-I
3	RA0103(P)	Drawing in Composition
4	RA0104(P)	Design -I
5	RA0105(P)	Clay Modeling-I
6	RA0106(P)	Still Life-I

Stuimg

Print(ID) 5700

Controller of Examination

आवश्यक सूचनायें :-

1. इस प्रवेश पत्र के द्वारा विद्यार्थी की परीक्षा में सम्मिलित होने के लिये पात्रता उसके द्वारा परीक्षा फार्म में दिये गये विवरण/सूचनाओं के सत्यापन के अधीन होगी।
2. विद्यार्थी द्वारा बहिष्कार और हड़ताल के मामले में सम्बन्धित प्रश्न पत्र में अनुपस्थित माना जायेगा और वह विश्वविद्यालय के नियमों के अनुसार दंडित किये जाने का उत्तरदायी होगा।
3. परीक्षा कार्यक्रम विश्वविद्यालय की वेबसाइट <https://rmpssu.org> पर उपलब्ध है।
4. कृपया विश्वविद्यालय की वेबसाइट <https://rmpssu.org> पर उपलब्ध परीक्षा कार्यक्रम के साथ प्रवेश पत्र पर परीक्षा की तिथि तथा परीक्षा के समय की पुनः जांच कर लें।
5. विद्यार्थी/परीक्षा केन्द्र अधीक्षक को सूचित किया जाता है कि वह अपना नाम, पिता का नाम, माता का नाम, लिंग, वर्ग और परीक्षा के विषय की पुनः जांच कर लें। कोई विसंगति होने पर आप अपने कालेज के प्रधानाचार्य को सूचित करें तथा यह विसंगति परीक्षा से पूर्व शुद्ध करवा लें।
6. विद्यार्थी/परीक्षा केन्द्र अधीक्षक को सूचित किया जाता है कि वह अपनी उत्तर पुस्तिका पर पहचान का कोई भी चिन्ह जैसे नाम, मोबाइल नम्बर रोल नम्बर या कोई भी अन्य चिन्ह जिससे उसकी पहचान हो सके न छोड़ें। अपनी उत्तर पुस्तिका के मुख्य पृष्ठ के पार्ट-1 पर महाविद्यालय की मुहर का निशान न लगायें अन्यथा आपका यह कृत्य अनुचित कार्य/साधन (UFM) में सम्मिलित किया जायेगा।
7. केवल सफेद रंग के धागे का प्रयोग ग्राफ पेपर को उत्तर पुस्तिका के साथ बांधने के लिए करें। अन्यथा आपका यह कृत्य अनुचित कार्य/साधन (UFM) में सम्मिलित किया जायेगा।
8. अग्रलिखित पाठ्यक्रमों की परीक्षाओं के समय सामान्य कैलकुलेटर का प्रयोग करने की अनुमति है (B.Com, BBA, B.Com(Voc) & M.Com)



Raja Mahendra Pratap Singh State University, Aligarh

Examination 2023-24

PROVISIONAL ADMIT CARD

(8131) BACHELOR OF FINE ART (BFA)-I SEM

Semester: 1

Category:REGULAR

Name of Student: KAUSHAL KUMAR

Roll No. 2422018131017

Father's Name: OM PRAKASH

Enroll.No.: RMPU23164400

Mother's Name: RAKESH KUMARI

Form No.: 232417643

Gender: Male



College Name: (2201) D.S. COLLEGE, ALIGARH

Examination Centre: (2201) D.S. COLLEGE, ALIGARH

Paper Code and Titles

S.No	Paper ID	Paper Name
1	RA0101(T)	History of Visual Art-I
2	RA0102(T)	Fundamental of Visual Arts-I
3	RA0103(P)	Drawing in Composition
4	RA0104(P)	Design -I
5	RA0105(P)	Clay Modeling-I
6	RA0106(P)	Still Life-I

Stuimg

Print(ID) 5716



Controller of Examination

आवश्यक सूचनायें :-

1. इस प्रवेश पत्र के द्वारा विद्यार्थी की परीक्षा में सम्मिलित होने के लिये पात्रता उसके द्वारा परीक्षा फार्म में दिये गये विवरण/सूचनाओं के सत्यापन के अधीन होगी।
2. विद्यार्थी द्वारा बहिष्कार और हड़ताल के मामले में सम्बन्धित प्रश्न पत्र में अनुपस्थित माना जायेगा और वह विश्वविद्यालय के नियमों के अनुसार दंडित किये जाने का उत्तरदायी होगा।
3. परीक्षा कार्यक्रम विश्वविद्यालय की वेबसाइट <https://rmpssu.org> पर उपलब्ध है।
4. कृपया विश्वविद्यालय की वेबसाइट <https://rmpssu.org> पर उपलब्ध परीक्षा कार्यक्रम के साथ प्रवेश पत्र पर परीक्षा की तिथि तथा परीक्षा के समय की पुनः जांच कर लें।
5. विद्यार्थी/परीक्षा केन्द्र अधीक्षक को सूचित किया जाता है कि वह अपना नाम, पिता का नाम, माता का नाम, लिंग, वर्ग और परीक्षा के विषय की पुनः जांच कर लें। कोई विसंगति होने पर आप अपने कालेज के प्रधानाचार्य को सूचित करें तथा यह विसंगति परीक्षा से पूर्व शुद्ध करवा लें।
6. विद्यार्थी/परीक्षा केन्द्र अधीक्षक को सूचित किया जाता है कि वह अपनी उत्तर पुस्तिका पर पहचान का कोई भी चिन्ह जैसे नाम, मोबाइल नम्बर रोल नम्बर या कोई भी अन्य चिन्ह जिससे उसकी पहचान हो सके न छोड़ें। अपनी उत्तर पुस्तिका के मुख्य पृष्ठ के पार्ट-1 पर महाविद्यालय की मुहर का निशान न लगायें अन्यथा आपका यह कृत्य अनुचित कार्य/साधन (UFM) में सम्मिलित किया जायेगा।
7. केवल सफेद रंग के धागे का प्रयोग ग्राफ पेपर को उत्तर पुस्तिका के साथ बांधने के लिए करें। अन्यथा आपका यह कृत्य अनुचित कार्य/साधन (UFM) में सम्मिलित किया जायेगा।
8. अग्रलिखित पाठ्यक्रमों की परीक्षाओं के समय सामान्य कैलकुलेटर का प्रयोग करने की अनुमति है (B.Com, BBA, B.Com(Voc) & M.Com)



Raja Mahendra Pratap Singh State University, Aligarh

Examination 2023-24

PROVISIONAL ADMIT CARD

(8131) BACHELOR OF FINE ART (BFA)-I SEM

Semester: 1

Category:REGULAR

Name of Student: KAUSHAL PRASAD

Roll No. 2422018131018

Father's Name: RAJENDRA PRASAD

Enroll.No.: RMPU23164401

Mother's Name: VIMLESH DEVI

Form No.: 232417618

Gender: Male



College Name: (2201) D.S. COLLEGE, ALIGARH

Examination Centre: (2201) D.S. COLLEGE, ALIGARH

Paper Code and Titles

S.No	Paper ID	Paper Name
1	RA0101(T)	History of Visual Art-I
2	RA0102(T)	Fundamental of Visual Arts-I
3	RA0103(P)	Drawing in Composition
4	RA0104(P)	Design -I
5	RA0105(P)	Clay Modeling-I
6	RA0106(P)	Still Life-I

Stuimg

Print(ID) 5691

Controller of Examination

आवश्यक सूचनायें :-

1. इस प्रवेश पत्र के द्वारा विद्यार्थी की परीक्षा में सम्मिलित होने के लिये पात्रता उसके द्वारा परीक्षा फार्म में दिये गये विवरण/सूचनाओं के सत्यापन के अधीन होगी।
2. विद्यार्थी द्वारा बहिष्कार और हड़ताल के मामले में सम्बन्धित प्रश्न पत्र में अनुपस्थित माना जायेगा और वह विश्वविद्यालय के नियमों के अनुसार दंडित किये जाने का उत्तरदायी होगा।
3. परीक्षा कार्यक्रम विश्वविद्यालय की वेबसाइट <https://rmpssu.org> पर उपलब्ध है।
4. कृपया विश्वविद्यालय की वेबसाइट <https://rmpssu.org> पर उपलब्ध परीक्षा कार्यक्रम के साथ प्रवेश पत्र पर परीक्षा की तिथि तथा परीक्षा के समय की पुनः जांच कर लें।
5. विद्यार्थी/परीक्षा केन्द्र अधीक्षक को सूचित किया जाता है कि वह अपना नाम, पिता का नाम, माता का नाम, लिंग, वर्ग और परीक्षा के विषय की पुनः जांच कर लें। कोई विसंगति होने पर आप अपने कालेज के प्रधानाचार्य को सूचित करें तथा यह विसंगति परीक्षा से पूर्व शुद्ध करवा लें।
6. विद्यार्थी/परीक्षा केन्द्र अधीक्षक को सूचित किया जाता है कि वह अपनी उत्तर पुस्तिका पर पहचान का कोई भी चिन्ह जैसे नाम, मोबाइल नम्बर रोल नम्बर या कोई भी अन्य चिन्ह जिससे उसकी पहचान हो सके न छोड़ें। अपनी उत्तर पुस्तिका के मुख्य पृष्ठ के पार्ट-1 पर महाविद्यालय की मुहर का निशान न लगायें अन्यथा आपका यह कृत्य अनुचित कार्य/साधन (UFM) में सम्मिलित किया जायेगा।
7. केवल सफेद रंग के धागे का प्रयोग ग्राफ पेपर को उत्तर पुस्तिका के साथ बांधने के लिए करें। अन्यथा आपका यह कृत्य अनुचित कार्य/साधन (UFM) में सम्मिलित किया जायेगा।
8. अग्रलिखित पाठ्यक्रमों की परीक्षाओं के समय सामान्य कैलकुलेटर का प्रयोग करने की अनुमति है (B.Com, BBA, B.Com(Voc) & M.Com)



Raja Mahendra Pratap Singh State University, Aligarh

Examination 2023-24

PROVISIONAL ADMIT CARD

(8131) BACHELOR OF FINE ART (BFA)-I SEM

Semester: 1

Category:REGULAR

Name of Student: KIRAN KUMARI

Roll No. 2422018131019

Father's Name: BALVEER SINGH

Enroll.No.: RMPU23164402

Mother's Name: INDRAVATI DEVI

Form No.: 232417620

Gender: Female



College Name: (2201) D.S. COLLEGE, ALIGARH

Examination Centre: (2201) D.S. COLLEGE, ALIGARH

Paper Code and Titles

S.No	Paper ID	Paper Name
1	RA0101(T)	History of Visual Art-I
2	RA0102(T)	Fundamental of Visual Arts-I
3	RA0103(P)	Drawing in Composition
4	RA0104(P)	Design -I
5	RA0105(P)	Clay Modeling-I
6	RA0106(P)	Still Life-I

Stuimg

Print(ID) 5693

Controller of Examination

आवश्यक सूचनायें :-

1. इस प्रवेश पत्र के द्वारा विद्यार्थी की परीक्षा में सम्मिलित होने के लिये पात्रता उसके द्वारा परीक्षा फार्म में दिये गये विवरण/सूचनाओं के सत्यापन के अधीन होगी।
2. विद्यार्थी द्वारा बहिष्कार और हड़ताल के मामले में सम्बन्धित प्रश्न पत्र में अनुपस्थित माना जायेगा और वह विश्वविद्यालय के नियमों के अनुसार दंडित किये जाने का उत्तरदायी होगा।
3. परीक्षा कार्यक्रम विश्वविद्यालय की वेबसाइट <https://rmpssu.org> पर उपलब्ध है।
4. कृपया विश्वविद्यालय की वेबसाइट <https://rmpssu.org> पर उपलब्ध परीक्षा कार्यक्रम के साथ प्रवेश पत्र पर परीक्षा की तिथि तथा परीक्षा के समय की पुनः जांच कर लें।
5. विद्यार्थी/परीक्षा केन्द्र अधीक्षक को सूचित किया जाता है कि वह अपना नाम, पिता का नाम, माता का नाम, लिंग, वर्ग और परीक्षा के विषय की पुनः जांच कर लें। कोई विसंगति होने पर आप अपने कालेज के प्रधानाचार्य को सूचित करें तथा यह विसंगति परीक्षा से पूर्व शुद्ध करवा लें।
6. विद्यार्थी/परीक्षा केन्द्र अधीक्षक को सूचित किया जाता है कि वह अपनी उत्तर पुस्तिका पर पहचान का कोई भी चिन्ह जैसे नाम, मोबाइल नम्बर रोल नम्बर या कोई भी अन्य चिन्ह जिससे उसकी पहचान हो सके न छोड़ें। अपनी उत्तर पुस्तिका के मुख्य पृष्ठ के पार्ट-1 पर महाविद्यालय की मुहर का निशान न लगायें अन्यथा आपका यह कृत्य अनुचित कार्य/साधन (UFM) में सम्मिलित किया जायेगा।
7. केवल सफेद रंग के धागे का प्रयोग ग्राफ पेपर को उत्तर पुस्तिका के साथ बांधने के लिए करें। अन्यथा आपका यह कृत्य अनुचित कार्य/साधन (UFM) में सम्मिलित किया जायेगा।
8. अग्रलिखित पाठ्यक्रमों की परीक्षाओं के समय सामान्य कैलकुलेटर का प्रयोग करने की अनुमति है (B.Com, BBA, B.Com(Voc) & M.Com)



Raja Mahendra Pratap Singh State University, Aligarh

Examination 2023-24

PROVISIONAL ADMIT CARD

(8131) BACHELOR OF FINE ART (BFA)-I SEM

Semester: 1

Category:REGULAR

Name of Student: KUMUD SHARMA

Roll No. 2422018131020

Father's Name: VIKAS SHARMA

Enroll.No.: RMPU23164403

Mother's Name: MANJU SHARMA

Form No.: 232417659

Gender: Female

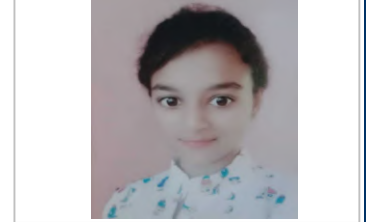

College Name: (2201) D.S. COLLEGE, ALIGARH

Examination Centre: (2201) D.S. COLLEGE, ALIGARH

Paper Code and Titles

S.No	Paper ID	Paper Name
1	RA0101(T)	History of Visual Art-I
2	RA0102(T)	Fundamental of Visual Arts-I
3	RA0103(P)	Drawing in Composition
4	RA0104(P)	Design -I
5	RA0105(P)	Clay Modeling-I
6	RA0106(P)	Still Life-I

Stuimg

Print(ID) 5732



Controller of Examination

आवश्यक सूचनायें :-

1. इस प्रवेश पत्र के द्वारा विद्यार्थी की परीक्षा में सम्मिलित होने के लिये पात्रता उसके द्वारा परीक्षा फार्म में दिये गये विवरण/सूचनाओं के सत्यापन के अधीन होगी।
2. विद्यार्थी द्वारा बहिष्कार और हड़ताल के मामले में सम्बन्धित प्रश्न पत्र में अनुपस्थित माना जायेगा और वह विश्वविद्यालय के नियमों के अनुसार दंडित किये जाने का उत्तरदायी होगा।
3. परीक्षा कार्यक्रम विश्वविद्यालय की वेबसाइट <https://rmpssu.org> पर उपलब्ध है।
4. कृपया विश्वविद्यालय की वेबसाइट <https://rmpssu.org> पर उपलब्ध परीक्षा कार्यक्रम के साथ प्रवेश पत्र पर परीक्षा की तिथि तथा परीक्षा के समय की पुनः जांच कर लें।
5. विद्यार्थी/परीक्षा केन्द्र अधीक्षक को सूचित किया जाता है कि वह अपना नाम, पिता का नाम, माता का नाम, लिंग, वर्ग और परीक्षा के विषय की पुनः जांच कर लें। कोई विसंगति होने पर आप अपने कालेज के प्रधानाचार्य को सूचित करें तथा यह विसंगति परीक्षा से पूर्व शुद्ध करवा लें।
6. विद्यार्थी/परीक्षा केन्द्र अधीक्षक को सूचित किया जाता है कि वह अपनी उत्तर पुस्तिका पर पहचान का कोई भी चिन्ह जैसे नाम, मोबाइल नम्बर रोल नम्बर या कोई भी अन्य चिन्ह जिससे उसकी पहचान हो सके न छोड़ें। अपनी उत्तर पुस्तिका के मुख्य पृष्ठ के पार्ट-1 पर महाविद्यालय की मुहर का निशान न लगायें अन्यथा आपका यह कृत्य अनुचित कार्य/साधन (UFM) में सम्मिलित किया जायेगा।
7. केवल सफेद रंग के धागे का प्रयोग ग्राफ पेपर को उत्तर पुस्तिका के साथ बांधने के लिए करें। अन्यथा आपका यह कृत्य अनुचित कार्य/साधन (UFM) में सम्मिलित किया जायेगा।
8. अग्रलिखित पाठ्यक्रमों की परीक्षाओं के समय सामान्य कैलकुलेटर का प्रयोग करने की अनुमति है (B.Com, BBA, B.Com(Voc) & M.Com)



Raja Mahendra Pratap Singh State University, Aligarh

Examination 2023-24

PROVISIONAL ADMIT CARD

(8131) BACHELOR OF FINE ART (BFA)-I SEM

Semester: 1

Category:REGULAR

Name of Student: LALIT KUMAR

Roll No. 2422018131021

Father's Name: BADAN SINGH

Enroll.No.: RMPU23164404

Mother's Name: USHA DEVI

Form No.: 232417605

Gender: Male



College Name: (2201) D.S. COLLEGE, ALIGARH

Examination Centre: (2201) D.S. COLLEGE, ALIGARH

Paper Code and Titles

S.No	Paper ID	Paper Name
1	RA0101(T)	History of Visual Art-I
2	RA0102(T)	Fundamental of Visual Arts-I
3	RA0103(P)	Drawing in Composition
4	RA0104(P)	Design -I
5	RA0105(P)	Clay Modeling-I
6	RA0106(P)	Still Life-I

Stuimg

Print(ID) 5678

Controller of Examination

आवश्यक सूचनायें :-

1. इस प्रवेश पत्र के द्वारा विद्यार्थी की परीक्षा में सम्मिलित होने के लिये पात्रता उसके द्वारा परीक्षा फार्म में दिये गये विवरण/सूचनाओं के सत्यापन के अधीन होगी।
2. विद्यार्थी द्वारा बहिष्कार और हड़ताल के मामले में सम्बन्धित प्रश्न पत्र में अनुपस्थित माना जायेगा और वह विश्वविद्यालय के नियमों के अनुसार दंडित किये जाने का उत्तरदायी होगा।
3. परीक्षा कार्यक्रम विश्वविद्यालय की वेबसाइट <https://rmpssu.org> पर उपलब्ध है।
4. कृपया विश्वविद्यालय की वेबसाइट <https://rmpssu.org> पर उपलब्ध परीक्षा कार्यक्रम के साथ प्रवेश पत्र पर परीक्षा की तिथि तथा परीक्षा के समय की पुनः जांच कर लें।
5. विद्यार्थी/परीक्षा केन्द्र अधीक्षक को सूचित किया जाता है कि वह अपना नाम, पिता का नाम, माता का नाम, लिंग, वर्ग और परीक्षा के विषय की पुनः जांच कर लें। कोई विसंगति होने पर आप अपने कालेज के प्रधानाचार्य को सूचित करें तथा यह विसंगति परीक्षा से पूर्व शुद्ध करवा लें।
6. विद्यार्थी/परीक्षा केन्द्र अधीक्षक को सूचित किया जाता है कि वह अपनी उत्तर पुस्तिका पर पहचान का कोई भी चिन्ह जैसे नाम, मोबाइल नम्बर रोल नम्बर या कोई भी अन्य चिन्ह जिससे उसकी पहचान हो सके न छोड़ें। अपनी उत्तर पुस्तिका के मुख्य पृष्ठ के पार्ट-1 पर महाविद्यालय की मुहर का निशान न लगायें अन्यथा आपका यह कृत्य अनुचित कार्य/साधन (UFM) में सम्मिलित किया जायेगा।
7. केवल सफेद रंग के धागे का प्रयोग ग्राफ पेपर को उत्तर पुस्तिका के साथ बांधने के लिए करें। अन्यथा आपका यह कृत्य अनुचित कार्य/साधन (UFM) में सम्मिलित किया जायेगा।
8. अग्रलिखित पाठ्यक्रमों की परीक्षाओं के समय सामान्य कैलकुलेटर का प्रयोग करने की अनुमति है (B.Com, BBA, B.Com(Voc) & M.Com)



Raja Mahendra Pratap Singh State University, Aligarh

Examination 2023-24

PROVISIONAL ADMIT CARD

(8131) BACHELOR OF FINE ART (BFA)-I SEM

Semester: 1

Category:REGULAR

Name of Student: MANSI SAHYOGI

Roll No. 2422018131022

Father's Name: GIRISH SAHYOGI

Enroll.No.: RMPU23164405

Mother's Name: LATA SAHYOGI

Form No.: 232417592

Gender: Female



College Name: (2201) D.S. COLLEGE, ALIGARH

Examination Centre: (2201) D.S. COLLEGE, ALIGARH

Paper Code and Titles

S.No	Paper ID	Paper Name
1	RA0101(T)	History of Visual Art-I
2	RA0102(T)	Fundamental of Visual Arts-I
3	RA0103(P)	Drawing in Composition
4	RA0104(P)	Design -I
5	RA0105(P)	Clay Modeling-I
6	RA0106(P)	Still Life-I

Stuimg

Print(ID) 5665



Controller of Examination

आवश्यक सूचनायें :-

1. इस प्रवेश पत्र के द्वारा विद्यार्थी की परीक्षा में सम्मिलित होने के लिये पात्रता उसके द्वारा परीक्षा फार्म में दिये गये विवरण/सूचनाओं के सत्यापन के अधीन होगी।
2. विद्यार्थी द्वारा बहिष्कार और हड़ताल के मामले में सम्बन्धित प्रश्न पत्र में अनुपस्थित माना जायेगा और वह विश्वविद्यालय के नियमों के अनुसार दंडित किये जाने का उत्तरदायी होगा।
3. परीक्षा कार्यक्रम विश्वविद्यालय की वेबसाइट <https://rmpssu.org> पर उपलब्ध है।
4. कृपया विश्वविद्यालय की वेबसाइट <https://rmpssu.org> पर उपलब्ध परीक्षा कार्यक्रम के साथ प्रवेश पत्र पर परीक्षा की तिथि तथा परीक्षा के समय की पुनः जांच कर लें।
5. विद्यार्थी/परीक्षा केन्द्र अधीक्षक को सूचित किया जाता है कि वह अपना नाम, पिता का नाम, माता का नाम, लिंग, वर्ग और परीक्षा के विषय की पुनः जांच कर लें। कोई विसंगति होने पर आप अपने कालेज के प्रधानाचार्य को सूचित करें तथा यह विसंगति परीक्षा से पूर्व शुद्ध करवा लें।
6. विद्यार्थी/परीक्षा केन्द्र अधीक्षक को सूचित किया जाता है कि वह अपनी उत्तर पुस्तिका पर पहचान का कोई भी चिन्ह जैसे नाम, मोबाइल नम्बर रोल नम्बर या कोई भी अन्य चिन्ह जिससे उसकी पहचान हो सके न छोड़ें। अपनी उत्तर पुस्तिका के मुख्य पृष्ठ के पार्ट-1 पर महाविद्यालय की मुहर का निशान न लगाये अन्यथा आपका यह कृत्य अनुचित कार्य/साधन (UFM) में सम्मिलित किया जायेगा।
7. केवल सफेद रंग के धागे का प्रयोग ग्राफ पेपर को उत्तर पुस्तिका के साथ बांधने के लिए करें। अन्यथा आपका यह कृत्य अनुचित कार्य/साधन (UFM) में सम्मिलित किया जायेगा।
8. अग्रलिखित पाठ्यक्रमों की परीक्षाओं के समय सामान्य कैलकुलेटर का प्रयोग करने की अनुमति है (B.Com, BBA, B.Com(Voc) & M.Com)



Raja Mahendra Pratap Singh State University, Aligarh

Examination 2023-24

PROVISIONAL ADMIT CARD

(8131) BACHELOR OF FINE ART (BFA)-I SEM

Semester: 1

Category:REGULAR

Name of Student: NANDANI

Roll No. 2422018131023

Father's Name: MAHESH KUMAR

Enroll.No.: RMPU23164406

Mother's Name: VIRESH DEVI

Form No.: 232417613

Gender: Female



College Name: (2201) D.S. COLLEGE, ALIGARH

Examination Centre: (2201) D.S. COLLEGE, ALIGARH

Paper Code and Titles

S.No	Paper ID	Paper Name
1	RA0101(T)	History of Visual Art-I
2	RA0102(T)	Fundamental of Visual Arts-I
3	RA0103(P)	Drawing in Composition
4	RA0104(P)	Design -I
5	RA0105(P)	Clay Modeling-I
6	RA0106(P)	Still Life-I

Stuimg

Print(ID) 5686

Controller of Examination

आवश्यक सूचनायें :-

1. इस प्रवेश पत्र के द्वारा विद्यार्थी की परीक्षा में सम्मिलित होने के लिये पात्रता उसके द्वारा परीक्षा फार्म में दिये गये विवरण/सूचनाओं के सत्यापन के अधीन होगी।
2. विद्यार्थी द्वारा बहिष्कार और हड़ताल के मामले में सम्बन्धित प्रश्न पत्र में अनुपस्थित माना जायेगा और वह विश्वविद्यालय के नियमों के अनुसार दंडित किये जाने का उत्तरदायी होगा।
3. परीक्षा कार्यक्रम विश्वविद्यालय की वेबसाइट <https://rmpssu.org> पर उपलब्ध है।
4. कृपया विश्वविद्यालय की वेबसाइट <https://rmpssu.org> पर उपलब्ध परीक्षा कार्यक्रम के साथ प्रवेश पत्र पर परीक्षा की तिथि तथा परीक्षा के समय की पुनः जांच कर लें।
5. विद्यार्थी/परीक्षा केन्द्र अधीक्षक को सूचित किया जाता है कि वह अपना नाम, पिता का नाम, माता का नाम, लिंग, वर्ग और परीक्षा के विषय की पुनः जांच कर लें। कोई विसंगति होने पर आप अपने कालेज के प्रधानाचार्य को सूचित करें तथा यह विसंगति परीक्षा से पूर्व शुद्ध करवा लें।
6. विद्यार्थी/परीक्षा केन्द्र अधीक्षक को सूचित किया जाता है कि वह अपनी उत्तर पुस्तिका पर पहचान का कोई भी चिन्ह जैसे नाम, मोबाइल नम्बर रोल नम्बर या कोई भी अन्य चिन्ह जिससे उसकी पहचान हो सके न छोड़े। अपनी उत्तर पुस्तिका के मुख्य पृष्ठ के पार्ट-1 पर महाविद्यालय की मुहर का निशान न लगाये अन्यथा आपका यह कृत्य अनुचित कार्य/साधन (UFM) में सम्मिलित किया जायेगा।
7. केवल सफेद रंग के धागे का प्रयोग ग्राफ पेपर को उत्तर पुस्तिका के साथ बांधने के लिए करें। अन्यथा आपका यह कृत्य अनुचित कार्य/साधन (UFM) में सम्मिलित किया जायेगा।
8. अग्रलिखित पाठ्यक्रमों की परीक्षाओं के समय सामान्य कैलकुलेटर का प्रयोग करने की अनुमति है (B.Com, BBA, B.Com(Voc) & M.Com)



Raja Mahendra Pratap Singh State University, Aligarh

Examination 2023-24

PROVISIONAL ADMIT CARD

(8131) BACHELOR OF FINE ART (BFA)-I SEM

Semester: 1

Category:REGULAR

Name of Student: NEETU

Roll No. 2422018131024

Father's Name: DALVEER SINGH

Enroll.No.: RMPU23164407

Mother's Name: MUNNI DEVI

Form No.: 232417641

Gender: Female



College Name: (2201) D.S. COLLEGE, ALIGARH

Examination Centre: (2201) D.S. COLLEGE, ALIGARH

Paper Code and Titles

S.No	Paper ID	Paper Name
1	RA0101(T)	History of Visual Art-I
2	RA0102(T)	Fundamental of Visual Arts-I
3	RA0103(P)	Drawing in Composition
4	RA0104(P)	Design -I
5	RA0105(P)	Clay Modeling-I
6	RA0106(P)	Still Life-I

Stuimg

Print(ID) 5714

Controller of Examination

आवश्यक सूचनायें :-

1. इस प्रवेश पत्र के द्वारा विद्यार्थी की परीक्षा में सम्मिलित होने के लिये पात्रता उसके द्वारा परीक्षा फार्म में दिये गये विवरण/सूचनाओं के सत्यापन के अधीन होगी।
2. विद्यार्थी द्वारा बहिष्कार और हड़ताल के मामले में सम्बन्धित प्रश्न पत्र में अनुपस्थित माना जायेगा और वह विश्वविद्यालय के नियमों के अनुसार दंडित किये जाने का उत्तरदायी होगा।
3. परीक्षा कार्यक्रम विश्वविद्यालय की वेबसाइट <https://rmpssu.org> पर उपलब्ध है।
4. कृपया विश्वविद्यालय की वेबसाइट <https://rmpssu.org> पर उपलब्ध परीक्षा कार्यक्रम के साथ प्रवेश पत्र पर परीक्षा की तिथि तथा परीक्षा के समय की पुनः जांच कर लें।
5. विद्यार्थी/परीक्षा केन्द्र अधीक्षक को सूचित किया जाता है कि वह अपना नाम, पिता का नाम, माता का नाम, लिंग, वर्ग और परीक्षा के विषय की पुनः जांच कर लें। कोई विसंगति होने पर आप अपने कालेज के प्रधानाचार्य को सूचित करें तथा यह विसंगति परीक्षा से पूर्व शुद्ध करवा लें।
6. विद्यार्थी/परीक्षा केन्द्र अधीक्षक को सूचित किया जाता है कि वह अपनी उत्तर पुस्तिका पर पहचान का कोई भी चिन्ह जैसे नाम, मोबाइल नम्बर रोल नम्बर या कोई भी अन्य चिन्ह जिससे उसकी पहचान हो सके न छोड़ें। अपनी उत्तर पुस्तिका के मुख्य पृष्ठ के पार्ट-1 पर महाविद्यालय की मुहर का निशान न लगायें अन्यथा आपका यह कृत्य अनुचित कार्य/साधन (UFM) में सम्मिलित किया जायेगा।
7. केवल सफेद रंग के धागे का प्रयोग ग्राफ पेपर को उत्तर पुस्तिका के साथ बांधने के लिए करें। अन्यथा आपका यह कृत्य अनुचित कार्य/साधन (UFM) में सम्मिलित किया जायेगा।
8. अग्रलिखित पाठ्यक्रमों की परीक्षाओं के समय सामान्य कैलकुलेटर का प्रयोग करने की अनुमति है (B.Com, BBA, B.Com(Voc) & M.Com)



Raja Mahendra Pratap Singh State University, Aligarh

Examination 2023-24

PROVISIONAL ADMIT CARD

(8131) BACHELOR OF FINE ART (BFA)-I SEM

Semester: 1

Category:REGULAR

Name of Student: NIKHIL VERMA

Roll No. 2422018131025

Father's Name: ANIL VERMA

Enroll.No.: RMPU23164408

Mother's Name: NISHA DEVI

Form No.: 232417650

Gender: Male



College Name: (2201) D.S. COLLEGE, ALIGARH

Examination Centre: (2201) D.S. COLLEGE, ALIGARH

Paper Code and Titles

S.No	Paper ID	Paper Name
1	RA0101(T)	History of Visual Art-I
2	RA0102(T)	Fundamental of Visual Arts-I
3	RA0103(P)	Drawing in Composition
4	RA0104(P)	Design -I
5	RA0105(P)	Clay Modeling-I
6	RA0106(P)	Still Life-I

Stuimg

Print(ID) 5723

Controller of Examination

आवश्यक सूचनायें :-

1. इस प्रवेश पत्र के द्वारा विद्यार्थी की परीक्षा में सम्मिलित होने के लिये पात्रता उसके द्वारा परीक्षा फार्म में दिये गये विवरण/सूचनाओं के सत्यापन के अधीन होगी।
2. विद्यार्थी द्वारा बहिष्कार और हड़ताल के मामले में सम्बन्धित प्रश्न पत्र में अनुपस्थित माना जायेगा और वह विश्वविद्यालय के नियमों के अनुसार दंडित किये जाने का उत्तरदायी होगा।
3. परीक्षा कार्यक्रम विश्वविद्यालय की वेबसाइट <https://rmpssu.org> पर उपलब्ध है।
4. कृपया विश्वविद्यालय की वेबसाइट <https://rmpssu.org> पर उपलब्ध परीक्षा कार्यक्रम के साथ प्रवेश पत्र पर परीक्षा की तिथि तथा परीक्षा के समय की पुनः जांच कर लें।
5. विद्यार्थी/परीक्षा केन्द्र अधीक्षक को सूचित किया जाता है कि वह अपना नाम, पिता का नाम, माता का नाम, लिंग, वर्ग और परीक्षा के विषय की पुनः जांच कर लें। कोई विसंगति होने पर आप अपने कालेज के प्रधानाचार्य को सूचित करें तथा यह विसंगति परीक्षा से पूर्व शुद्ध करवा लें।
6. विद्यार्थी/परीक्षा केन्द्र अधीक्षक को सूचित किया जाता है कि वह अपनी उत्तर पुस्तिका पर पहचान का कोई भी चिन्ह जैसे नाम, मोबाइल नम्बर रोल नम्बर या कोई भी अन्य चिन्ह जिससे उसकी पहचान हो सके न छोड़ें। अपनी उत्तर पुस्तिका के मुख्य पृष्ठ के पार्ट-1 पर महाविद्यालय की मुहर का निशान न लगायें अन्यथा आपका यह कृत्य अनुचित कार्य/साधन (UFM) में सम्मिलित किया जायेगा।
7. केवल सफेद रंग के धागे का प्रयोग ग्राफ पेपर को उत्तर पुस्तिका के साथ बांधने के लिए करें। अन्यथा आपका यह कृत्य अनुचित कार्य/साधन (UFM) में सम्मिलित किया जायेगा।
8. अग्रलिखित पाठ्यक्रमों की परीक्षाओं के समय सामान्य कैलकुलेटर का प्रयोग करने की अनुमति है (B.Com, BBA, B.Com(Voc) & M.Com)



Raja Mahendra Pratap Singh State University, Aligarh

Examination 2023-24

PROVISIONAL ADMIT CARD

(8131) BACHELOR OF FINE ART (BFA)-I SEM

Semester: 1

Category:REGULAR

Name of Student: NITISH SINGH

Roll No. 2422018131026

Father's Name: SATYAWAN SINGH

Enroll.No.: RMPU23164409

Mother's Name: KRIPA DEVI

Form No.: 232417637

Gender: Female



College Name: (2201) D.S. COLLEGE, ALIGARH

Examination Centre: (2201) D.S. COLLEGE, ALIGARH

Paper Code and Titles

S.No	Paper ID	Paper Name
1	RA0101(T)	History of Visual Art-I
2	RA0102(T)	Fundamental of Visual Arts-I
3	RA0103(P)	Drawing in Composition
4	RA0104(P)	Design -I
5	RA0105(P)	Clay Modeling-I
6	RA0106(P)	Still Life-I

Stuimg

Print(ID) 5710



Controller of Examination

आवश्यक सूचनायें :-

1. इस प्रवेश पत्र के द्वारा विद्यार्थी की परीक्षा में सम्मिलित होने के लिये पात्रता उसके द्वारा परीक्षा फार्म में दिये गये विवरण/सूचनाओं के सत्यापन के अधीन होगी।
2. विद्यार्थी द्वारा बहिष्कार और हड़ताल के मामले में सम्बन्धित प्रश्न पत्र में अनुपस्थित माना जायेगा और वह विश्वविद्यालय के नियमों के अनुसार दंडित किये जाने का उत्तरदायी होगा।
3. परीक्षा कार्यक्रम विश्वविद्यालय की वेबसाइट <https://rmpssu.org> पर उपलब्ध है।
4. कृपया विश्वविद्यालय की वेबसाइट <https://rmpssu.org> पर उपलब्ध परीक्षा कार्यक्रम के साथ प्रवेश पत्र पर परीक्षा की तिथि तथा परीक्षा के समय की पुनः जांच कर लें।
5. विद्यार्थी/परीक्षा केन्द्र अधीक्षक को सूचित किया जाता है कि वह अपना नाम, पिता का नाम, माता का नाम, लिंग, वर्ग और परीक्षा के विषय की पुनः जांच कर लें। कोई विसंगति होने पर आप अपने कालेज के प्रधानाचार्य को सूचित करें तथा यह विसंगति परीक्षा से पूर्व शुद्ध करवा लें।
6. विद्यार्थी/परीक्षा केन्द्र अधीक्षक को सूचित किया जाता है कि वह अपनी उत्तर पुस्तिका पर पहचान का कोई भी चिन्ह जैसे नाम, मोबाइल नम्बर रोल नम्बर या कोई भी अन्य चिन्ह जिससे उसकी पहचान हो सके न छोड़ें। अपनी उत्तर पुस्तिका के मुख्य पृष्ठ के पार्ट-1 पर महाविद्यालय की मुहर का निशान न लगायें अन्यथा आपका यह कृत्य अनुचित कार्य/साधन (UFM) में सम्मिलित किया जायेगा।
7. केवल सफेद रंग के धागे का प्रयोग ग्राफ पेपर को उत्तर पुस्तिका के साथ बांधने के लिए करें। अन्यथा आपका यह कृत्य अनुचित कार्य/साधन (UFM) में सम्मिलित किया जायेगा।
8. अग्रलिखित पाठ्यक्रमों की परीक्षाओं के समय सामान्य कैलकुलेटर का प्रयोग करने की अनुमति है (B.Com, BBA, B.Com(Voc) & M.Com)



Raja Mahendra Pratap Singh State University, Aligarh

Examination 2023-24

PROVISIONAL ADMIT CARD

(8131) BACHELOR OF FINE ART (BFA)-I SEM

Semester: 1

Category:REGULAR

Name of Student: PINKY KUMARI

Roll No. 2422018131027

Father's Name: VIRENDRA KUMAR

Enroll.No.: RMPU23164410

Mother's Name: NEMVATI

Form No.: 232417645

Gender: Female



College Name: (2201) D.S. COLLEGE, ALIGARH

Examination Centre: (2201) D.S. COLLEGE, ALIGARH

Paper Code and Titles

S.No	Paper ID	Paper Name
1	RA0101(T)	History of Visual Art-I
2	RA0102(T)	Fundamental of Visual Arts-I
3	RA0103(P)	Drawing in Composition
4	RA0104(P)	Design -I
5	RA0105(P)	Clay Modeling-I
6	RA0106(P)	Still Life-I

Stuimg

Print(ID) 5718



Controller of Examination

आवश्यक सूचनायें :-

1. इस प्रवेश पत्र के द्वारा विद्यार्थी की परीक्षा में सम्मिलित होने के लिये पात्रता उसके द्वारा परीक्षा फार्म में दिये गये विवरण/सूचनाओं के सत्यापन के अधीन होगी।
2. विद्यार्थी द्वारा बहिष्कार और हड़ताल के मामले में सम्बन्धित प्रश्न पत्र में अनुपस्थित माना जायेगा और वह विश्वविद्यालय के नियमों के अनुसार दंडित किये जाने का उत्तरदायी होगा।
3. परीक्षा कार्यक्रम विश्वविद्यालय की वेबसाइट <https://rmpssu.org> पर उपलब्ध है।
4. कृपया विश्वविद्यालय की वेबसाइट <https://rmpssu.org> पर उपलब्ध परीक्षा कार्यक्रम के साथ प्रवेश पत्र पर परीक्षा की तिथि तथा परीक्षा के समय की पुनः जांच कर लें।
5. विद्यार्थी/परीक्षा केन्द्र अधीक्षक को सूचित किया जाता है कि वह अपना नाम, पिता का नाम, माता का नाम, लिंग, वर्ग और परीक्षा के विषय की पुनः जांच कर लें। कोई विसंगति होने पर आप अपने कालेज के प्रधानाचार्य को सूचित करें तथा यह विसंगति परीक्षा से पूर्व शुद्ध करवा लें।
6. विद्यार्थी/परीक्षा केन्द्र अधीक्षक को सूचित किया जाता है कि वह अपनी उत्तर पुस्तिका पर पहचान का कोई भी चिन्ह जैसे नाम, मोबाइल नम्बर रोल नम्बर या कोई भी अन्य चिन्ह जिससे उसकी पहचान हो सके न छोड़ें। अपनी उत्तर पुस्तिका के मुख्य पृष्ठ के पार्ट-1 पर महाविद्यालय की मुहर का निशान न लगायें अन्यथा आपका यह कृत्य अनुचित कार्य/साधन (UFM) में सम्मिलित किया जायेगा।
7. केवल सफेद रंग के धागे का प्रयोग ग्राफ पेपर को उत्तर पुस्तिका के साथ बांधने के लिए करें। अन्यथा आपका यह कृत्य अनुचित कार्य/साधन (UFM) में सम्मिलित किया जायेगा।
8. अग्रलिखित पाठ्यक्रमों की परीक्षाओं के समय सामान्य कैलकुलेटर का प्रयोग करने की अनुमति है (B.Com, BBA, B.Com(Voc) & M.Com)



Raja Mahendra Pratap Singh State University, Aligarh

Examination 2023-24

PROVISIONAL ADMIT CARD

(8131) BACHELOR OF FINE ART (BFA)-I SEM

Semester: 1

Category:REGULAR

Name of Student: PRIYA

Roll No. 2422018131028

Father's Name: RAJESH

Enroll.No.: RMPU23164411

Mother's Name: GEETA

Form No.: 232417689

Gender: Female



College Name: (2201) D.S. COLLEGE, ALIGARH

Examination Centre: (2201) D.S. COLLEGE, ALIGARH

Paper Code and Titles

S.No	Paper ID	Paper Name
1	RA0101(T)	History of Visual Art-I
2	RA0102(T)	Fundamental of Visual Arts-I
3	RA0103(P)	Drawing in Composition
4	RA0104(P)	Design -I
5	RA0105(P)	Clay Modeling-I
6	RA0106(P)	Still Life-I

Stuimg

Print(ID) 5762

Controller of Examination

आवश्यक सूचनायें :-

1. इस प्रवेश पत्र के द्वारा विद्यार्थी की परीक्षा में सम्मिलित होने के लिये पात्रता उसके द्वारा परीक्षा फार्म में दिये गये विवरण/सूचनाओं के सत्यापन के अधीन होगी।
2. विद्यार्थी द्वारा बहिष्कार और हड़ताल के मामले में सम्बन्धित प्रश्न पत्र में अनुपस्थित माना जायेगा और वह विश्वविद्यालय के नियमों के अनुसार दंडित किये जाने का उत्तरदायी होगा।
3. परीक्षा कार्यक्रम विश्वविद्यालय की वेबसाइट <https://rmpssu.org> पर उपलब्ध है।
4. कृपया विश्वविद्यालय की वेबसाइट <https://rmpssu.org> पर उपलब्ध परीक्षा कार्यक्रम के साथ प्रवेश पत्र पर परीक्षा की तिथि तथा परीक्षा के समय की पुनः जांच कर लें।
5. विद्यार्थी/परीक्षा केन्द्र अधीक्षक को सूचित किया जाता है कि वह अपना नाम, पिता का नाम, माता का नाम, लिंग, वर्ग और परीक्षा के विषय की पुनः जांच कर लें। कोई विसंगति होने पर आप अपने कालेज के प्रधानाचार्य को सूचित करें तथा यह विसंगति परीक्षा से पूर्व शुद्ध करवा लें।
6. विद्यार्थी/परीक्षा केन्द्र अधीक्षक को सूचित किया जाता है कि वह अपनी उत्तर पुस्तिका पर पहचान का कोई भी चिन्ह जैसे नाम, मोबाइल नम्बर रोल नम्बर या कोई भी अन्य चिन्ह जिससे उसकी पहचान हो सके न छोड़ें। अपनी उत्तर पुस्तिका के मुख्य पृष्ठ के पार्ट-1 पर महाविद्यालय की मुहर का निशान न लगायें अन्यथा आपका यह कृत्य अनुचित कार्य/साधन (UFM) में सम्मिलित किया जायेगा।
7. केवल सफेद रंग के धागे का प्रयोग ग्राफ पेपर को उत्तर पुस्तिका के साथ बांधने के लिए करें। अन्यथा आपका यह कृत्य अनुचित कार्य/साधन (UFM) में सम्मिलित किया जायेगा।
8. अग्रलिखित पाठ्यक्रमों की परीक्षाओं के समय सामान्य कैलकुलेटर का प्रयोग करने की अनुमति है (B.Com, BBA, B.Com(Voc) & M.Com)



Raja Mahendra Pratap Singh State University, Aligarh

Examination 2023-24

PROVISIONAL ADMIT CARD

(8131) BACHELOR OF FINE ART (BFA)-I SEM

Semester: 1

Category:REGULAR

Name of Student: RAHUL KUMAR

Roll No. 2422018131029

Father's Name: RAKESH KUMAR

Enroll.No.: RMPU23164412

Mother's Name: SUNITA DEVI

Form No.: 232417696

Gender: Male



College Name: (2201) D.S. COLLEGE, ALIGARH

Examination Centre: (2201) D.S. COLLEGE, ALIGARH

Paper Code and Titles

S.No	Paper ID	Paper Name
1	RA0101(T)	History of Visual Art-I
2	RA0102(T)	Fundamental of Visual Arts-I
3	RA0103(P)	Drawing in Composition
4	RA0104(P)	Design -I
5	RA0105(P)	Clay Modeling-I
6	RA0106(P)	Still Life-I

Stuimg

Print(ID) 5769



Controller of Examination

आवश्यक सूचनायें :-

1. इस प्रवेश पत्र के द्वारा विद्यार्थी की परीक्षा में सम्मिलित होने के लिये पात्रता उसके द्वारा परीक्षा फार्म में दिये गये विवरण/सूचनाओं के सत्यापन के अधीन होगी।
2. विद्यार्थी द्वारा बहिष्कार और हड़ताल के मामले में सम्बन्धित प्रश्न पत्र में अनुपस्थित माना जायेगा और वह विश्वविद्यालय के नियमों के अनुसार दंडित किये जाने का उत्तरदायी होगा।
3. परीक्षा कार्यक्रम विश्वविद्यालय की वेबसाइट <https://rmpssu.org> पर उपलब्ध है।
4. कृपया विश्वविद्यालय की वेबसाइट <https://rmpssu.org> पर उपलब्ध परीक्षा कार्यक्रम के साथ प्रवेश पत्र पर परीक्षा की तिथि तथा परीक्षा के समय की पुनः जांच कर लें।
5. विद्यार्थी/परीक्षा केन्द्र अधीक्षक को सूचित किया जाता है कि वह अपना नाम, पिता का नाम, माता का नाम, लिंग, वर्ग और परीक्षा के विषय की पुनः जांच कर लें। कोई विसंगति होने पर आप अपने कालेज के प्रधानाचार्य को सूचित करें तथा यह विसंगति परीक्षा से पूर्व शुद्ध करवा लें।
6. विद्यार्थी/परीक्षा केन्द्र अधीक्षक को सूचित किया जाता है कि वह अपनी उत्तर पुस्तिका पर पहचान का कोई भी चिन्ह जैसे नाम, मोबाइल नम्बर रोल नम्बर या कोई भी अन्य चिन्ह जिससे उसकी पहचान हो सके न छोड़ें। अपनी उत्तर पुस्तिका के मुख्य पृष्ठ के पार्ट-1 पर महाविद्यालय की मुहर का निशान न लगायें अन्यथा आपका यह कृत्य अनुचित कार्य/साधन (UFM) में सम्मिलित किया जायेगा।
7. केवल सफेद रंग के धागे का प्रयोग ग्राफ पेपर को उत्तर पुस्तिका के साथ बांधने के लिए करें। अन्यथा आपका यह कृत्य अनुचित कार्य/साधन (UFM) में सम्मिलित किया जायेगा।
8. अग्रलिखित पाठ्यक्रमों की परीक्षाओं के समय सामान्य कैलकुलेटर का प्रयोग करने की अनुमति है (B.Com, BBA, B.Com(Voc) & M.Com)



Raja Mahendra Pratap Singh State University, Aligarh

Examination 2023-24

PROVISIONAL ADMIT CARD

(8131) BACHELOR OF FINE ART (BFA)-I SEM

Semester: 1

Category:REGULAR

Name of Student: RIDDHIMA VARSHNEY

Roll No. 2422018131030

Father's Name: NITIN KUMAR VARSHNEY

Enroll.No.: RMPU23164413

Mother's Name: ANUPAM BALA

Form No.: 232417594

Gender: Female



College Name: (2201) D.S. COLLEGE, ALIGARH

Examination Centre: (2201) D.S. COLLEGE, ALIGARH

Paper Code and Titles

S.No	Paper ID	Paper Name
1	RA0101(T)	History of Visual Art-I
2	RA0102(T)	Fundamental of Visual Arts-I
3	RA0103(P)	Drawing in Composition
4	RA0104(P)	Design -I
5	RA0105(P)	Clay Modeling-I
6	RA0106(P)	Still Life-I

Stuimg

Print(ID) 5667



Controller of Examination

आवश्यक सूचनायें :-

1. इस प्रवेश पत्र के द्वारा विद्यार्थी की परीक्षा में सम्मिलित होने के लिये पात्रता उसके द्वारा परीक्षा फार्म में दिये गये विवरण/सूचनाओं के सत्यापन के अधीन होगी।
2. विद्यार्थी द्वारा बहिष्कार और हड़ताल के मामले में सम्बन्धित प्रश्न पत्र में अनुपस्थित माना जायेगा और वह विश्वविद्यालय के नियमों के अनुसार दंडित किये जाने का उत्तरदायी होगा।
3. परीक्षा कार्यक्रम विश्वविद्यालय की वेबसाइट <https://rmpssu.org> पर उपलब्ध है।
4. कृपया विश्वविद्यालय की वेबसाइट <https://rmpssu.org> पर उपलब्ध परीक्षा कार्यक्रम के साथ प्रवेश पत्र पर परीक्षा की तिथि तथा परीक्षा के समय की पुनः जांच कर लें।
5. विद्यार्थी/परीक्षा केन्द्र अधीक्षक को सूचित किया जाता है कि वह अपना नाम, पिता का नाम, माता का नाम, लिंग, वर्ग और परीक्षा के विषय की पुनः जांच कर लें। कोई विसंगति होने पर आप अपने कालेज के प्रधानाचार्य को सूचित करें तथा यह विसंगति परीक्षा से पूर्व शुद्ध करवा लें।
6. विद्यार्थी/परीक्षा केन्द्र अधीक्षक को सूचित किया जाता है कि वह अपनी उत्तर पुस्तिका पर पहचान का कोई भी चिन्ह जैसे नाम, मोबाइल नम्बर रोल नम्बर या कोई भी अन्य चिन्ह जिससे उसकी पहचान हो सके न छोड़ें। अपनी उत्तर पुस्तिका के मुख्य पृष्ठ के पार्ट-1 पर महाविद्यालय की मुहर का निशान न लगायें अन्यथा आपका यह कृत्य अनुचित कार्य/साधन (UFM) में सम्मिलित किया जायेगा।
7. केवल सफेद रंग के धागे का प्रयोग ग्राफ पेपर को उत्तर पुस्तिका के साथ बांधने के लिए करें। अन्यथा आपका यह कृत्य अनुचित कार्य/साधन (UFM) में सम्मिलित किया जायेगा।
8. अग्रलिखित पाठ्यक्रमों की परीक्षाओं के समय सामान्य कैलकुलेटर का प्रयोग करने की अनुमति है (B.Com, BBA, B.Com(Voc) & M.Com)



Raja Mahendra Pratap Singh State University, Aligarh

Examination 2023-24

PROVISIONAL ADMIT CARD

(8131) BACHELOR OF FINE ART (BFA)-I SEM

Semester: 1

Category:REGULAR

Name of Student: RIZWAN KHAN

Roll No. 2422018131031

Father's Name: ALI HASAN

Enroll.No.: RMPU23164414

Mother's Name: ASGARI BEGUM

Form No.: 232417661

Gender: Male



College Name: (2201) D.S. COLLEGE, ALIGARH

Examination Centre: (2201) D.S. COLLEGE, ALIGARH

Paper Code and Titles

S.No	Paper ID	Paper Name
1	RA0101(T)	History of Visual Art-I
2	RA0102(T)	Fundamental of Visual Arts-I
3	RA0103(P)	Drawing in Composition
4	RA0104(P)	Design -I
5	RA0105(P)	Clay Modeling-I
6	RA0106(P)	Still Life-I

Stuimg

Print(ID) 5734

Controller of Examination

आवश्यक सूचनायें :-

1. इस प्रवेश पत्र के द्वारा विद्यार्थी की परीक्षा में सम्मिलित होने के लिये पात्रता उसके द्वारा परीक्षा फार्म में दिये गये विवरण/सूचनाओं के सत्यापन के अधीन होगी।
2. विद्यार्थी द्वारा बहिष्कार और हड़ताल के मामले में सम्बन्धित प्रश्न पत्र में अनुपस्थित माना जायेगा और वह विश्वविद्यालय के नियमों के अनुसार दंडित किये जाने का उत्तरदायी होगा।
3. परीक्षा कार्यक्रम विश्वविद्यालय की वेबसाइट <https://rmpssu.org> पर उपलब्ध है।
4. कृपया विश्वविद्यालय की वेबसाइट <https://rmpssu.org> पर उपलब्ध परीक्षा कार्यक्रम के साथ प्रवेश पत्र पर परीक्षा की तिथि तथा परीक्षा के समय की पुनः जांच कर लें।
5. विद्यार्थी/परीक्षा केन्द्र अधीक्षक को सूचित किया जाता है कि वह अपना नाम, पिता का नाम, माता का नाम, लिंग, वर्ग और परीक्षा के विषय की पुनः जांच कर लें। कोई विसंगति होने पर आप अपने कालेज के प्रधानाचार्य को सूचित करें तथा यह विसंगति परीक्षा से पूर्व शुद्ध करवा लें।
6. विद्यार्थी/परीक्षा केन्द्र अधीक्षक को सूचित किया जाता है कि वह अपनी उत्तर पुस्तिका पर पहचान का कोई भी चिन्ह जैसे नाम, मोबाइल नम्बर रोल नम्बर या कोई भी अन्य चिन्ह जिससे उसकी पहचान हो सके न छोड़ें। अपनी उत्तर पुस्तिका के मुख्य पृष्ठ के पार्ट-1 पर महाविद्यालय की मुहर का निशान न लगायें अन्यथा आपका यह कृत्य अनुचित कार्य/साधन (UFM) में सम्मिलित किया जायेगा।
7. केवल सफेद रंग के धागे का प्रयोग ग्राफ पेपर को उत्तर पुस्तिका के साथ बांधने के लिए करें। अन्यथा आपका यह कृत्य अनुचित कार्य/साधन (UFM) में सम्मिलित किया जायेगा।
8. अग्रलिखित पाठ्यक्रमों की परीक्षाओं के समय सामान्य कैलकुलेटर का प्रयोग करने की अनुमति है (B.Com, BBA, B.Com(Voc) & M.Com)



Raja Mahendra Pratap Singh State University, Aligarh

Examination 2023-24

PROVISIONAL ADMIT CARD

(8131) BACHELOR OF FINE ART (BFA)-I SEM

Semester: 1

Category:REGULAR

Name of Student: ROVIN PRAJAPATI

Roll No. 2422018131032

Father's Name: KANHAIYA LAL

Enroll.No.: RMPU23164415

Mother's Name: CHHOTI DEVI

Form No.: 232417615

Gender: Female



College Name: (2201) D.S. COLLEGE, ALIGARH

Examination Centre: (2201) D.S. COLLEGE, ALIGARH

Paper Code and Titles

S.No	Paper ID	Paper Name
1	RA0101(T)	History of Visual Art-I
2	RA0102(T)	Fundamental of Visual Arts-I
3	RA0103(P)	Drawing in Composition
4	RA0104(P)	Design -I
5	RA0105(P)	Clay Modeling-I
6	RA0106(P)	Still Life-I

Stuimg

Print(ID) 5688

Controller of Examination

आवश्यक सूचनायें :-

1. इस प्रवेश पत्र के द्वारा विद्यार्थी की परीक्षा में सम्मिलित होने के लिये पात्रता उसके द्वारा परीक्षा फार्म में दिये गये विवरण/सूचनाओं के सत्यापन के अधीन होगी।
2. विद्यार्थी द्वारा बहिष्कार और हड़ताल के मामले में सम्बन्धित प्रश्न पत्र में अनुपस्थित माना जायेगा और वह विश्वविद्यालय के नियमों के अनुसार दंडित किये जाने का उत्तरदायी होगा।
3. परीक्षा कार्यक्रम विश्वविद्यालय की वेबसाइट <https://rmpssu.org> पर उपलब्ध है।
4. कृपया विश्वविद्यालय की वेबसाइट <https://rmpssu.org> पर उपलब्ध परीक्षा कार्यक्रम के साथ प्रवेश पत्र पर परीक्षा की तिथि तथा परीक्षा के समय की पुनः जांच कर लें।
5. विद्यार्थी/परीक्षा केन्द्र अधीक्षक को सूचित किया जाता है कि वह अपना नाम, पिता का नाम, माता का नाम, लिंग, वर्ग और परीक्षा के विषय की पुनः जांच कर लें। कोई विसंगति होने पर आप अपने कालेज के प्रधानाचार्य को सूचित करें तथा यह विसंगति परीक्षा से पूर्व शुद्ध करवा लें।
6. विद्यार्थी/परीक्षा केन्द्र अधीक्षक को सूचित किया जाता है कि वह अपनी उत्तर पुस्तिका पर पहचान का कोई भी चिन्ह जैसे नाम, मोबाइल नम्बर रोल नम्बर या कोई भी अन्य चिन्ह जिससे उसकी पहचान हो सके न छोड़ें। अपनी उत्तर पुस्तिका के मुख्य पृष्ठ के पार्ट-1 पर महाविद्यालय की मुहर का निशान न लगायें अन्यथा आपका यह कृत्य अनुचित कार्य/साधन (UFM) में सम्मिलित किया जायेगा।
7. केवल सफेद रंग के धागे का प्रयोग ग्राफ पेपर को उत्तर पुस्तिका के साथ बांधने के लिए करें। अन्यथा आपका यह कृत्य अनुचित कार्य/साधन (UFM) में सम्मिलित किया जायेगा।
8. अग्रलिखित पाठ्यक्रमों की परीक्षाओं के समय सामान्य कैलकुलेटर का प्रयोग करने की अनुमति है (B.Com, BBA, B.Com(Voc) & M.Com)



Raja Mahendra Pratap Singh State University, Aligarh

Examination 2023-24

PROVISIONAL ADMIT CARD

(8131) BACHELOR OF FINE ART (BFA)-I SEM

Semester: 1

Category:REGULAR

Name of Student: SACHIN KUMAR

Roll No. 2422018131033

Father's Name: GANESHI

Enroll.No.: RMPU23164416

Mother's Name: RAJVALA DEVI

Form No.: 232417664

Gender: Male



College Name: (2201) D.S. COLLEGE, ALIGARH

Examination Centre: (2201) D.S. COLLEGE, ALIGARH

Paper Code and Titles

S.No	Paper ID	Paper Name
1	RA0101(T)	History of Visual Art-I
2	RA0102(T)	Fundamental of Visual Arts-I
3	RA0103(P)	Drawing in Composition
4	RA0104(P)	Design -I
5	RA0105(P)	Clay Modeling-I
6	RA0106(P)	Still Life-I

Stuimg

Print(ID) 5737



Controller of Examination

आवश्यक सूचनायें :-

1. इस प्रवेश पत्र के द्वारा विद्यार्थी की परीक्षा में सम्मिलित होने के लिये पात्रता उसके द्वारा परीक्षा फार्म में दिये गये विवरण/सूचनाओं के सत्यापन के अधीन होगी।
2. विद्यार्थी द्वारा बहिष्कार और हड़ताल के मामले में सम्बन्धित प्रश्न पत्र में अनुपस्थित माना जायेगा और वह विश्वविद्यालय के नियमों के अनुसार दंडित किये जाने का उत्तरदायी होगा।
3. परीक्षा कार्यक्रम विश्वविद्यालय की वेबसाइट <https://rmpssu.org> पर उपलब्ध है।
4. कृपया विश्वविद्यालय की वेबसाइट <https://rmpssu.org> पर उपलब्ध परीक्षा कार्यक्रम के साथ प्रवेश पत्र पर परीक्षा की तिथि तथा परीक्षा के समय की पुनः जांच कर लें।
5. विद्यार्थी/परीक्षा केन्द्र अधीक्षक को सूचित किया जाता है कि वह अपना नाम, पिता का नाम, माता का नाम, लिंग, वर्ग और परीक्षा के विषय की पुनः जांच कर लें। कोई विसंगति होने पर आप अपने कालेज के प्रधानाचार्य को सूचित करें तथा यह विसंगति परीक्षा से पूर्व शुद्ध करवा लें।
6. विद्यार्थी/परीक्षा केन्द्र अधीक्षक को सूचित किया जाता है कि वह अपनी उत्तर पुस्तिका पर पहचान का कोई भी चिन्ह जैसे नाम, मोबाइल नम्बर रोल नम्बर या कोई भी अन्य चिन्ह जिससे उसकी पहचान हो सके न छोड़ें। अपनी उत्तर पुस्तिका के मुख्य पृष्ठ के पार्ट-1 पर महाविद्यालय की मुहर का निशान न लगाये अन्यथा आपका यह कृत्य अनुचित कार्य/साधन (UFM) में सम्मिलित किया जायेगा।
7. केवल सफेद रंग के धागे का प्रयोग ग्राफ पेपर को उत्तर पुस्तिका के साथ बांधने के लिए करें। अन्यथा आपका यह कृत्य अनुचित कार्य/साधन (UFM) में सम्मिलित किया जायेगा।
8. अग्रलिखित पाठ्यक्रमों की परीक्षाओं के समय सामान्य कैलकुलेटर का प्रयोग करने की अनुमति है (B.Com, BBA, B.Com(Voc) & M.Com)



Raja Mahendra Pratap Singh State University, Aligarh

Examination 2023-24

PROVISIONAL ADMIT CARD

(8131) BACHELOR OF FINE ART (BFA)-I SEM

Semester: 1

Category:REGULAR

Name of Student: SAKSHI

Roll No. 2422018131034

Father's Name: HANSRAJ SINGH

Enroll.No.: RMPU23164417

Mother's Name: KAMLESH

Form No.: 232417698

Gender: Female



College Name: (2201) D.S. COLLEGE, ALIGARH

Examination Centre: (2201) D.S. COLLEGE, ALIGARH

Paper Code and Titles

S.No	Paper ID	Paper Name
1	RA0101(T)	History of Visual Art-I
2	RA0102(T)	Fundamental of Visual Arts-I
3	RA0103(P)	Drawing in Composition
4	RA0104(P)	Design -I
5	RA0105(P)	Clay Modeling-I
6	RA0106(P)	Still Life-I

Stuimg

Print(ID) 5771

Controller of Examination

आवश्यक सूचनायें :-

- इस प्रवेश पत्र के द्वारा विद्यार्थी की परीक्षा में सम्मिलित होने के लिये पात्रता उसके द्वारा परीक्षा फार्म में दिये गये विवरण/सूचनाओं के सत्यापन के अधीन होगी।
- विद्यार्थी द्वारा बहिष्कार और हड़ताल के मामले में सम्बन्धित प्रश्न पत्र में अनुपस्थित माना जायेगा और वह विश्वविद्यालय के नियमों के अनुसार दंडित किये जाने का उत्तरदायी होगा।
- परीक्षा कार्यक्रम विश्वविद्यालय की वेबसाइट <https://rmpssu.org> पर उपलब्ध है।
- कृपया विश्वविद्यालय की वेबसाइट <https://rmpssu.org> पर उपलब्ध परीक्षा कार्यक्रम के साथ प्रवेश पत्र पर परीक्षा की तिथि तथा परीक्षा के समय की पुनः जांच कर लें।
- विद्यार्थी/परीक्षा केन्द्र अधीक्षक को सूचित किया जाता है कि वह अपना नाम, पिता का नाम, माता का नाम, लिंग, वर्ग और परीक्षा के विषय की पुनः जांच कर लें। कोई विसंगति होने पर आप अपने कालेज के प्रधानाचार्य को सूचित करें तथा यह विसंगति परीक्षा से पूर्व शुद्ध करवा लें।
- विद्यार्थी/परीक्षा केन्द्र अधीक्षक को सूचित किया जाता है कि वह अपनी उत्तर पुस्तिका पर पहचान का कोई भी चिन्ह जैसे नाम, मोबाइल नम्बर रोल नम्बर या कोई भी अन्य चिन्ह जिससे उसकी पहचान हो सके न छोड़ें। अपनी उत्तर पुस्तिका के मुख्य पृष्ठ के पार्ट-1 पर महाविद्यालय की मुहर का निशान न लगायें अन्यथा आपका यह कृत्य अनुचित कार्य/साधन (UFM) में सम्मिलित किया जायेगा।
- केवल सफेद रंग के धागे का प्रयोग ग्राफ पेपर को उत्तर पुस्तिका के साथ बांधने के लिए करें। अन्यथा आपका यह कृत्य अनुचित कार्य/साधन (UFM) में सम्मिलित किया जायेगा।
- अग्रलिखित पाठ्यक्रमों की परीक्षाओं के समय सामान्य कैलकुलेटर का प्रयोग करने की अनुमति है (B.Com, BBA, B.Com(Voc) & M.Com)



Raja Mahendra Pratap Singh State University, Aligarh

Examination 2023-24

PROVISIONAL ADMIT CARD

(8131) BACHELOR OF FINE ART (BFA)-I SEM

Semester: 1

Category:REGULAR

Name of Student: SANGAM RAJPUT

Roll No. 2422018131035

Father's Name: SATENDRA KUMAR

Enroll.No.: RMPU23164418

Mother's Name: LATESH

Form No.: 232417657

Gender: Female



College Name: (2201) D.S. COLLEGE, ALIGARH

Examination Centre: (2201) D.S. COLLEGE, ALIGARH

Paper Code and Titles

S.No	Paper ID	Paper Name
1	RA0101(T)	History of Visual Art-I
2	RA0102(T)	Fundamental of Visual Arts-I
3	RA0103(P)	Drawing in Composition
4	RA0104(P)	Design -I
5	RA0105(P)	Clay Modeling-I
6	RA0106(P)	Still Life-I

Stuimg

Print(ID) 5730



Controller of Examination

आवश्यक सूचनायें :-

1. इस प्रवेश पत्र के द्वारा विद्यार्थी की परीक्षा में सम्मिलित होने के लिये पात्रता उसके द्वारा परीक्षा फार्म में दिये गये विवरण/सूचनाओं के सत्यापन के अधीन होगी।
2. विद्यार्थी द्वारा बहिष्कार और हड़ताल के मामले में सम्बन्धित प्रश्न पत्र में अनुपस्थित माना जायेगा और वह विश्वविद्यालय के नियमों के अनुसार दंडित किये जाने का उत्तरदायी होगा।
3. परीक्षा कार्यक्रम विश्वविद्यालय की वेबसाइट <https://rmpssu.org> पर उपलब्ध है।
4. कृपया विश्वविद्यालय की वेबसाइट <https://rmpssu.org> पर उपलब्ध परीक्षा कार्यक्रम के साथ प्रवेश पत्र पर परीक्षा की तिथि तथा परीक्षा के समय की पुनः जांच कर लें।
5. विद्यार्थी/परीक्षा केन्द्र अधीक्षक को सूचित किया जाता है कि वह अपना नाम, पिता का नाम, माता का नाम, लिंग, वर्ग और परीक्षा के विषय की पुनः जांच कर लें। कोई विसंगति होने पर आप अपने कालेज के प्रधानाचार्य को सूचित करें तथा यह विसंगति परीक्षा से पूर्व शुद्ध करवा लें।
6. विद्यार्थी/परीक्षा केन्द्र अधीक्षक को सूचित किया जाता है कि वह अपनी उत्तर पुस्तिका पर पहचान का कोई भी चिन्ह जैसे नाम, मोबाइल नम्बर रोल नम्बर या कोई भी अन्य चिन्ह जिससे उसकी पहचान हो सके न छोड़ें। अपनी उत्तर पुस्तिका के मुख्य पृष्ठ के पार्ट-1 पर महाविद्यालय की मुहर का निशान न लगायें अन्यथा आपका यह कृत्य अनुचित कार्य/साधन (UFM) में सम्मिलित किया जायेगा।
7. केवल सफेद रंग के धागे का प्रयोग ग्राफ पेपर को उत्तर पुस्तिका के साथ बांधने के लिए करें। अन्यथा आपका यह कृत्य अनुचित कार्य/साधन (UFM) में सम्मिलित किया जायेगा।
8. अग्रलिखित पाठ्यक्रमों की परीक्षाओं के समय सामान्य कैलकुलेटर का प्रयोग करने की अनुमति है (B.Com, BBA, B.Com(Voc) & M.Com)



Raja Mahendra Pratap Singh State University, Aligarh

Examination 2023-24

PROVISIONAL ADMIT CARD

(8131) BACHELOR OF FINE ART (BFA)-I SEM

Semester: 1

Category:REGULAR

Name of Student: SANJANA VERMA

Roll No. 2422018131036

Father's Name: NANAK CHANDRA

Enroll.No.: RMPU23164419

Mother's Name: SHASHI DEVI

Form No.: 232417596

Gender: Female



College Name: (2201) D.S. COLLEGE, ALIGARH

Examination Centre: (2201) D.S. COLLEGE, ALIGARH

Paper Code and Titles

S.No	Paper ID	Paper Name
1	RA0101(T)	History of Visual Art-I
2	RA0102(T)	Fundamental of Visual Arts-I
3	RA0103(P)	Drawing in Composition
4	RA0104(P)	Design -I
5	RA0105(P)	Clay Modeling-I
6	RA0106(P)	Still Life-I

Stuimg

Print(ID) 5669



Controller of Examination

आवश्यक सूचनायें :-

1. इस प्रवेश पत्र के द्वारा विद्यार्थी की परीक्षा में सम्मिलित होने के लिये पात्रता उसके द्वारा परीक्षा फार्म में दिये गये विवरण/सूचनाओं के सत्यापन के अधीन होगी।
2. विद्यार्थी द्वारा बहिष्कार और हड़ताल के मामले में सम्बन्धित प्रश्न पत्र में अनुपस्थित माना जायेगा और वह विश्वविद्यालय के नियमों के अनुसार दंडित किये जाने का उत्तरदायी होगा।
3. परीक्षा कार्यक्रम विश्वविद्यालय की वेबसाइट <https://rmpssu.org> पर उपलब्ध है।
4. कृपया विश्वविद्यालय की वेबसाइट <https://rmpssu.org> पर उपलब्ध परीक्षा कार्यक्रम के साथ प्रवेश पत्र पर परीक्षा की तिथि तथा परीक्षा के समय की पुनः जांच कर लें।
5. विद्यार्थी/परीक्षा केन्द्र अधीक्षक को सूचित किया जाता है कि वह अपना नाम, पिता का नाम, माता का नाम, लिंग, वर्ग और परीक्षा के विषय की पुनः जांच कर लें। कोई विसंगति होने पर आप अपने कालेज के प्रधानाचार्य को सूचित करें तथा यह विसंगति परीक्षा से पूर्व शुद्ध करवा लें।
6. विद्यार्थी/परीक्षा केन्द्र अधीक्षक को सूचित किया जाता है कि वह अपनी उत्तर पुस्तिका पर पहचान का कोई भी चिन्ह जैसे नाम, मोबाइल नम्बर रोल नम्बर या कोई भी अन्य चिन्ह जिससे उसकी पहचान हो सके न छोड़ें। अपनी उत्तर पुस्तिका के मुख्य पृष्ठ के पार्ट-1 पर महाविद्यालय की मुहर का निशान न लगायें अन्यथा आपका यह कृत्य अनुचित कार्य/साधन (UFM) में सम्मिलित किया जायेगा।
7. केवल सफेद रंग के धागे का प्रयोग ग्राफ पेपर को उत्तर पुस्तिका के साथ बांधने के लिए करें। अन्यथा आपका यह कृत्य अनुचित कार्य/साधन (UFM) में सम्मिलित किया जायेगा।
8. अग्रलिखित पाठ्यक्रमों की परीक्षाओं के समय सामान्य कैलकुलेटर का प्रयोग करने की अनुमति है (B.Com, BBA, B.Com(Voc) & M.Com)



Raja Mahendra Pratap Singh State University, Aligarh

Examination 2023-24

PROVISIONAL ADMIT CARD

(8131) BACHELOR OF FINE ART (BFA)-I SEM

Semester: 1

Category:REGULAR

Name of Student: SIRISHTA SINGH

Roll No. 2422018131037

Father's Name: DHIRENDRA SINGH

Enroll.No.: RMPU23164420

Mother's Name: MAMTA RANI

Form No.: 232417622

Gender: Female



College Name: (2201) D.S. COLLEGE, ALIGARH

Examination Centre: (2201) D.S. COLLEGE, ALIGARH

Paper Code and Titles

S.No	Paper ID	Paper Name
1	RA0101(T)	History of Visual Art-I
2	RA0102(T)	Fundamental of Visual Arts-I
3	RA0103(P)	Drawing in Composition
4	RA0104(P)	Design -I
5	RA0105(P)	Clay Modeling-I
6	RA0106(P)	Still Life-I

Stuimg

Print(ID) 5695

Controller of Examination

आवश्यक सूचनायें :-

1. इस प्रवेश पत्र के द्वारा विद्यार्थी की परीक्षा में सम्मिलित होने के लिये पात्रता उसके द्वारा परीक्षा फार्म में दिये गये विवरण/सूचनाओं के सत्यापन के अधीन होगी।
2. विद्यार्थी द्वारा बहिष्कार और हड़ताल के मामले में सम्बन्धित प्रश्न पत्र में अनुपस्थित माना जायेगा और वह विश्वविद्यालय के नियमों के अनुसार दंडित किये जाने का उत्तरदायी होगा।
3. परीक्षा कार्यक्रम विश्वविद्यालय की वेबसाइट <https://rmpssu.org> पर उपलब्ध है।
4. कृपया विश्वविद्यालय की वेबसाइट <https://rmpssu.org> पर उपलब्ध परीक्षा कार्यक्रम के साथ प्रवेश पत्र पर परीक्षा की तिथि तथा परीक्षा के समय की पुनः जांच कर लें।
5. विद्यार्थी/परीक्षा केन्द्र अधीक्षक को सूचित किया जाता है कि वह अपना नाम, पिता का नाम, माता का नाम, लिंग, वर्ग और परीक्षा के विषय की पुनः जांच कर लें। कोई विसंगति होने पर आप अपने कालेज के प्रधानाचार्य को सूचित करें तथा यह विसंगति परीक्षा से पूर्व शुद्ध करवा लें।
6. विद्यार्थी/परीक्षा केन्द्र अधीक्षक को सूचित किया जाता है कि वह अपनी उत्तर पुस्तिका पर पहचान का कोई भी चिन्ह जैसे नाम, मोबाइल नम्बर रोल नम्बर या कोई भी अन्य चिन्ह जिससे उसकी पहचान हो सके न छोड़ें। अपनी उत्तर पुस्तिका के मुख्य पृष्ठ के पार्ट-1 पर महाविद्यालय की मुहर का निशान न लगायें अन्यथा आपका यह कृत्य अनुचित कार्य/साधन (UFM) में सम्मिलित किया जायेगा।
7. केवल सफेद रंग के धागे का प्रयोग ग्राफ पेपर को उत्तर पुस्तिका के साथ बांधने के लिए करें। अन्यथा आपका यह कृत्य अनुचित कार्य/साधन (UFM) में सम्मिलित किया जायेगा।
8. अग्रलिखित पाठ्यक्रमों की परीक्षाओं के समय सामान्य कैलकुलेटर का प्रयोग करने की अनुमति है (B.Com, BBA, B.Com(Voc) & M.Com)



Raja Mahendra Pratap Singh State University, Aligarh

Examination 2023-24

PROVISIONAL ADMIT CARD

(8131) BACHELOR OF FINE ART (BFA)-I SEM

Semester: 1

Category:REGULAR

Name of Student: SOOJAL MISHRA

Roll No. 2422018131038

Father's Name: MAKARDHUAJ MISHRA

Enroll.No.: RMPU23164421

Mother's Name: RADHA MISHRA

Form No.: 232417611

Gender: Male



College Name: (2201) D.S. COLLEGE, ALIGARH

Examination Centre: (2201) D.S. COLLEGE, ALIGARH

Paper Code and Titles

S.No	Paper ID	Paper Name
1	RA0101(T)	History of Visual Art-I
2	RA0102(T)	Fundamental of Visual Arts-I
3	RA0103(P)	Drawing in Composition
4	RA0104(P)	Design -I
5	RA0105(P)	Clay Modeling-I
6	RA0106(P)	Still Life-I

Stuimg

Print(ID) 5684

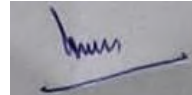

Controller of Examination

आवश्यक सूचनायें :-

1. इस प्रवेश पत्र के द्वारा विद्यार्थी की परीक्षा में सम्मिलित होने के लिये पात्रता उसके द्वारा परीक्षा फार्म में दिये गये विवरण/सूचनाओं के सत्यापन के अधीन होगी।
2. विद्यार्थी द्वारा बहिष्कार और हड़ताल के मामले में सम्बन्धित प्रश्न पत्र में अनुपस्थित माना जायेगा और वह विश्वविद्यालय के नियमों के अनुसार दंडित किये जाने का उत्तरदायी होगा।
3. परीक्षा कार्यक्रम विश्वविद्यालय की वेबसाइट <https://rmpssu.org> पर उपलब्ध है।
4. कृपया विश्वविद्यालय की वेबसाइट <https://rmpssu.org> पर उपलब्ध परीक्षा कार्यक्रम के साथ प्रवेश पत्र पर परीक्षा की तिथि तथा परीक्षा के समय की पुनः जांच कर लें।
5. विद्यार्थी/परीक्षा केन्द्र अधीक्षक को सूचित किया जाता है कि वह अपना नाम, पिता का नाम, माता का नाम, लिंग, वर्ग और परीक्षा के विषय की पुनः जांच कर लें। कोई विसंगति होने पर आप अपने कालेज के प्रधानाचार्य को सूचित करें तथा यह विसंगति परीक्षा से पूर्व शुद्ध करवा लें।
6. विद्यार्थी/परीक्षा केन्द्र अधीक्षक को सूचित किया जाता है कि वह अपनी उत्तर पुस्तिका पर पहचान का कोई भी चिन्ह जैसे नाम, मोबाइल नम्बर रोल नम्बर या कोई भी अन्य चिन्ह जिससे उसकी पहचान हो सके न छोड़ें। अपनी उत्तर पुस्तिका के मुख्य पृष्ठ के पार्ट-1 पर महाविद्यालय की मुहर का निशान न लगायें अन्यथा आपका यह कृत्य अनुचित कार्य/साधन (UFM) में सम्मिलित किया जायेगा।
7. केवल सफेद रंग के धागे का प्रयोग ग्राफ पेपर को उत्तर पुस्तिका के साथ बांधने के लिए करें। अन्यथा आपका यह कृत्य अनुचित कार्य/साधन (UFM) में सम्मिलित किया जायेगा।
8. अग्रलिखित पाठ्यक्रमों की परीक्षाओं के समय सामान्य कैलकुलेटर का प्रयोग करने की अनुमति है (B.Com, BBA, B.Com(Voc) & M.Com)



Raja Mahendra Pratap Singh State University, Aligarh

Examination 2023-24

PROVISIONAL ADMIT CARD

(8131) BACHELOR OF FINE ART (BFA)-I SEM

Semester: 1

Category:REGULAR

Name of Student: SWETA BHARTI

Roll No. 2422018131039

Father's Name: VIPIN KUMAR

Enroll.No.: RMPU23164422

Mother's Name: KAMLESH DEVI

Form No.: 232417687

Gender: Female



College Name: (2201) D.S. COLLEGE, ALIGARH

Examination Centre: (2201) D.S. COLLEGE, ALIGARH

Paper Code and Titles

S.No	Paper ID	Paper Name
1	RA0101(T)	History of Visual Art-I
2	RA0102(T)	Fundamental of Visual Arts-I
3	RA0103(P)	Drawing in Composition
4	RA0104(P)	Design -I
5	RA0105(P)	Clay Modeling-I
6	RA0106(P)	Still Life-I

Stuimg

Print(ID) 5760

Controller of Examination

आवश्यक सूचनायें :-

1. इस प्रवेश पत्र के द्वारा विद्यार्थी की परीक्षा में सम्मिलित होने के लिये पात्रता उसके द्वारा परीक्षा फार्म में दिये गये विवरण/सूचनाओं के सत्यापन के अधीन होगी।
2. विद्यार्थी द्वारा बहिष्कार और हड़ताल के मामले में सम्बन्धित प्रश्न पत्र में अनुपस्थित माना जायेगा और वह विश्वविद्यालय के नियमों के अनुसार दंडित किये जाने का उत्तरदायी होगा।
3. परीक्षा कार्यक्रम विश्वविद्यालय की वेबसाइट <https://rmpssu.org> पर उपलब्ध है।
4. कृपया विश्वविद्यालय की वेबसाइट <https://rmpssu.org> पर उपलब्ध परीक्षा कार्यक्रम के साथ प्रवेश पत्र पर परीक्षा की तिथि तथा परीक्षा के समय की पुनः जांच कर लें।
5. विद्यार्थी/परीक्षा केन्द्र अधीक्षक को सूचित किया जाता है कि वह अपना नाम, पिता का नाम, माता का नाम, लिंग, वर्ग और परीक्षा के विषय की पुनः जांच कर लें। कोई विसंगति होने पर आप अपने कालेज के प्रधानाचार्य को सूचित करें तथा यह विसंगति परीक्षा से पूर्व शुद्ध करवा लें।
6. विद्यार्थी/परीक्षा केन्द्र अधीक्षक को सूचित किया जाता है कि वह अपनी उत्तर पुस्तिका पर पहचान का कोई भी चिन्ह जैसे नाम, मोबाइल नम्बर रोल नम्बर या कोई भी अन्य चिन्ह जिससे उसकी पहचान हो सके न छोड़े। अपनी उत्तर पुस्तिका के मुख्य पृष्ठ के पार्ट-1 पर महाविद्यालय की मुहर का निशान न लगाये अन्यथा आपका यह कृत्य अनुचित कार्य/साधन (UFM) में सम्मिलित किया जायेगा।
7. केवल सफेद रंग के धागे का प्रयोग ग्राफ पेपर को उत्तर पुस्तिका के साथ बांधने के लिए करें। अन्यथा आपका यह कृत्य अनुचित कार्य/साधन (UFM) में सम्मिलित किया जायेगा।
8. अग्रलिखित पाठ्यक्रमों की परीक्षाओं के समय सामान्य कैलकुलेटर का प्रयोग करने की अनुमति है (B.Com, BBA, B.Com(Voc) & M.Com)



Raja Mahendra Pratap Singh State University, Aligarh

Examination 2023-24

PROVISIONAL ADMIT CARD

(8131) BACHELOR OF FINE ART (BFA)-I SEM

Semester: 1

Category:REGULAR

Name of Student: TARUN KUMAR

Roll No. 2422018131040

Father's Name: YOGENDRA KUMAR

Enroll.No.: RMPU23164423

Mother's Name: TARAWATI DEVI

Form No.: 232417713

Gender: Male



College Name: (2201) D.S. COLLEGE, ALIGARH

Examination Centre: (2201) D.S. COLLEGE, ALIGARH

Paper Code and Titles

S.No	Paper ID	Paper Name
1	RA0101(T)	History of Visual Art-I
2	RA0102(T)	Fundamental of Visual Arts-I
3	RA0103(P)	Drawing in Composition
4	RA0104(P)	Design -I
5	RA0105(P)	Clay Modeling-I
6	RA0106(P)	Still Life-I

Stuimg

Print(ID) 5785



Controller of Examination

आवश्यक सूचनायें :-

1. इस प्रवेश पत्र के द्वारा विद्यार्थी की परीक्षा में सम्मिलित होने के लिये पात्रता उसके द्वारा परीक्षा फार्म में दिये गये विवरण/सूचनाओं के सत्यापन के अधीन होगी।
2. विद्यार्थी द्वारा बहिष्कार और हड़ताल के मामले में सम्बन्धित प्रश्न पत्र में अनुपस्थित माना जायेगा और वह विश्वविद्यालय के नियमों के अनुसार दंडित किये जाने का उत्तरदायी होगा।
3. परीक्षा कार्यक्रम विश्वविद्यालय की वेबसाइट <https://rmpssu.org> पर उपलब्ध है।
4. कृपया विश्वविद्यालय की वेबसाइट <https://rmpssu.org> पर उपलब्ध परीक्षा कार्यक्रम के साथ प्रवेश पत्र पर परीक्षा की तिथि तथा परीक्षा के समय की पुनः जांच कर लें।
5. विद्यार्थी/परीक्षा केन्द्र अधीक्षक को सूचित किया जाता है कि वह अपना नाम, पिता का नाम, माता का नाम, लिंग, वर्ग और परीक्षा के विषय की पुनः जांच कर लें। कोई विसंगति होने पर आप अपने कालेज के प्रधानाचार्य को सूचित करें तथा यह विसंगति परीक्षा से पूर्व शुद्ध करवा लें।
6. विद्यार्थी/परीक्षा केन्द्र अधीक्षक को सूचित किया जाता है कि वह अपनी उत्तर पुस्तिका पर पहचान का कोई भी चिन्ह जैसे नाम, मोबाइल नम्बर रोल नम्बर या कोई भी अन्य चिन्ह जिससे उसकी पहचान हो सके न छोड़ें। अपनी उत्तर पुस्तिका के मुख्य पृष्ठ के पार्ट-1 पर महाविद्यालय की मुहर का निशान न लगायें अन्यथा आपका यह कृत्य अनुचित कार्य/साधन (UFM) में सम्मिलित किया जायेगा।
7. केवल सफेद रंग के धागे का प्रयोग ग्राफ पेपर को उत्तर पुस्तिका के साथ बांधने के लिए करें। अन्यथा आपका यह कृत्य अनुचित कार्य/साधन (UFM) में सम्मिलित किया जायेगा।
8. अग्रलिखित पाठ्यक्रमों की परीक्षाओं के समय सामान्य कैलकुलेटर का प्रयोग करने की अनुमति है (B.Com, BBA, B.Com(Voc) & M.Com)



Raja Mahendra Pratap Singh State University, Aligarh

Examination 2023-24

PROVISIONAL ADMIT CARD

(8131) BACHELOR OF FINE ART (BFA)-I SEM

Semester: 1

Category:REGULAR

Name of Student: TINKAL RAJPUT

Roll No. 2422018131041

Father's Name: RAVI KUMAR

Enroll.No.: RMPU23164424

Mother's Name: GAYATRI DEVI

Form No.: 232417629

Gender: Female



College Name: (2201) D.S. COLLEGE, ALIGARH

Examination Centre: (2201) D.S. COLLEGE, ALIGARH

Paper Code and Titles

S.No	Paper ID	Paper Name
1	RA0101(T)	History of Visual Art-I
2	RA0102(T)	Fundamental of Visual Arts-I
3	RA0103(P)	Drawing in Composition
4	RA0104(P)	Design -I
5	RA0105(P)	Clay Modeling-I
6	RA0106(P)	Still Life-I

Stuimg

Print(ID) 5702

Controller of Examination

आवश्यक सूचनायें :-

1. इस प्रवेश पत्र के द्वारा विद्यार्थी की परीक्षा में सम्मिलित होने के लिये पात्रता उसके द्वारा परीक्षा फार्म में दिये गये विवरण/सूचनाओं के सत्यापन के अधीन होगी।
2. विद्यार्थी द्वारा बहिष्कार और हड़ताल के मामले में सम्बन्धित प्रश्न पत्र में अनुपस्थित माना जायेगा और वह विश्वविद्यालय के नियमों के अनुसार दंडित किये जाने का उत्तरदायी होगा।
3. परीक्षा कार्यक्रम विश्वविद्यालय की वेबसाइट <https://rmpssu.org> पर उपलब्ध है।
4. कृपया विश्वविद्यालय की वेबसाइट <https://rmpssu.org> पर उपलब्ध परीक्षा कार्यक्रम के साथ प्रवेश पत्र पर परीक्षा की तिथि तथा परीक्षा के समय की पुनः जांच कर लें।
5. विद्यार्थी/परीक्षा केन्द्र अधीक्षक को सूचित किया जाता है कि वह अपना नाम, पिता का नाम, माता का नाम, लिंग, वर्ग और परीक्षा के विषय की पुनः जांच कर लें। कोई विसंगति होने पर आप अपने कालेज के प्रधानाचार्य को सूचित करें तथा यह विसंगति परीक्षा से पूर्व शुद्ध करवा लें।
6. विद्यार्थी/परीक्षा केन्द्र अधीक्षक को सूचित किया जाता है कि वह अपनी उत्तर पुस्तिका पर पहचान का कोई भी चिन्ह जैसे नाम, मोबाइल नम्बर रोल नम्बर या कोई भी अन्य चिन्ह जिससे उसकी पहचान हो सके न छोड़ें। अपनी उत्तर पुस्तिका के मुख्य पृष्ठ के पार्ट-1 पर महाविद्यालय की मुहर का निशान न लगायें अन्यथा आपका यह कृत्य अनुचित कार्य/साधन (UFM) में सम्मिलित किया जायेगा।
7. केवल सफेद रंग के धागे का प्रयोग ग्राफ पेपर को उत्तर पुस्तिका के साथ बांधने के लिए करें। अन्यथा आपका यह कृत्य अनुचित कार्य/साधन (UFM) में सम्मिलित किया जायेगा।
8. अग्रलिखित पाठ्यक्रमों की परीक्षाओं के समय सामान्य कैलकुलेटर का प्रयोग करने की अनुमति है (B.Com, BBA, B.Com(Voc) & M.Com)



Raja Mahendra Pratap Singh State University, Aligarh

Examination 2023-24

PROVISIONAL ADMIT CARD

(8131) BACHELOR OF FINE ART (BFA)-I SEM

Semester: 1

Category:REGULAR

Name of Student: TRIVENDRA

Roll No. 2422018131042

Father's Name: HARISH CHANDRA

Enroll.No.: RMPU23164425

Mother's Name: KAMLESH DEVI

Form No.: 232417648

Gender: Male



College Name: (2201) D.S. COLLEGE, ALIGARH

Examination Centre: (2201) D.S. COLLEGE, ALIGARH

Paper Code and Titles

S.No	Paper ID	Paper Name
1	RA0101(T)	History of Visual Art-I
2	RA0102(T)	Fundamental of Visual Arts-I
3	RA0103(P)	Drawing in Composition
4	RA0104(P)	Design -I
5	RA0105(P)	Clay Modeling-I
6	RA0106(P)	Still Life-I

Stuimg

Print(ID) 5721

Controller of Examination

आवश्यक सूचनायें :-

1. इस प्रवेश पत्र के द्वारा विद्यार्थी की परीक्षा में सम्मिलित होने के लिये पात्रता उसके द्वारा परीक्षा फार्म में दिये गये विवरण/सूचनाओं के सत्यापन के अधीन होगी।
2. विद्यार्थी द्वारा बहिष्कार और हड़ताल के मामले में सम्बन्धित प्रश्न पत्र में अनुपस्थित माना जायेगा और वह विश्वविद्यालय के नियमों के अनुसार दंडित किये जाने का उत्तरदायी होगा।
3. परीक्षा कार्यक्रम विश्वविद्यालय की वेबसाइट <https://rmpssu.org> पर उपलब्ध है।
4. कृपया विश्वविद्यालय की वेबसाइट <https://rmpssu.org> पर उपलब्ध परीक्षा कार्यक्रम के साथ प्रवेश पत्र पर परीक्षा की तिथि तथा परीक्षा के समय की पुनः जांच कर लें।
5. विद्यार्थी/परीक्षा केन्द्र अधीक्षक को सूचित किया जाता है कि वह अपना नाम, पिता का नाम, माता का नाम, लिंग, वर्ग और परीक्षा के विषय की पुनः जांच कर लें। कोई विसंगति होने पर आप अपने कालेज के प्रधानाचार्य को सूचित करें तथा यह विसंगति परीक्षा से पूर्व शुद्ध करवा लें।
6. विद्यार्थी/परीक्षा केन्द्र अधीक्षक को सूचित किया जाता है कि वह अपनी उत्तर पुस्तिका पर पहचान का कोई भी चिन्ह जैसे नाम, मोबाइल नम्बर रोल नम्बर या कोई भी अन्य चिन्ह जिससे उसकी पहचान हो सके न छोड़ें। अपनी उत्तर पुस्तिका के मुख्य पृष्ठ के पार्ट-1 पर महाविद्यालय की मुहर का निशान न लगायें अन्यथा आपका यह कृत्य अनुचित कार्य/साधन (UFM) में सम्मिलित किया जायेगा।
7. केवल सफेद रंग के धागे का प्रयोग ग्राफ पेपर को उत्तर पुस्तिका के साथ बांधने के लिए करें। अन्यथा आपका यह कृत्य अनुचित कार्य/साधन (UFM) में सम्मिलित किया जायेगा।
8. अग्रलिखित पाठ्यक्रमों की परीक्षाओं के समय सामान्य कैलकुलेटर का प्रयोग करने की अनुमति है (B.Com, BBA, B.Com(Voc) & M.Com)



Raja Mahendra Pratap Singh State University, Aligarh

Examination 2023-24

PROVISIONAL ADMIT CARD

(8131) BACHELOR OF FINE ART (BFA)-I SEM

Semester: 1

Category:REGULAR

Name of Student: USHA

Roll No. 2422018131043

Father's Name: OMPRAKASH

Enroll.No.: RMPU23164426

Mother's Name: VIMLESH

Form No.: 232417639

Gender: Female



College Name: (2201) D.S. COLLEGE, ALIGARH

Examination Centre: (2201) D.S. COLLEGE, ALIGARH

Paper Code and Titles

S.No	Paper ID	Paper Name
1	RA0101(T)	History of Visual Art-I
2	RA0102(T)	Fundamental of Visual Arts-I
3	RA0103(P)	Drawing in Composition
4	RA0104(P)	Design -I
5	RA0105(P)	Clay Modeling-I
6	RA0106(P)	Still Life-I

Stuimg

Print(ID) 5712



Controller of Examination

आवश्यक सूचनायें :-

1. इस प्रवेश पत्र के द्वारा विद्यार्थी की परीक्षा में सम्मिलित होने के लिये पात्रता उसके द्वारा परीक्षा फार्म में दिये गये विवरण/सूचनाओं के सत्यापन के अधीन होगी।
2. विद्यार्थी द्वारा बहिष्कार और हड़ताल के मामले में सम्बन्धित प्रश्न पत्र में अनुपस्थित माना जायेगा और वह विश्वविद्यालय के नियमों के अनुसार दंडित किये जाने का उत्तरदायी होगा।
3. परीक्षा कार्यक्रम विश्वविद्यालय की वेबसाइट <https://rmpssu.org> पर उपलब्ध है।
4. कृपया विश्वविद्यालय की वेबसाइट <https://rmpssu.org> पर उपलब्ध परीक्षा कार्यक्रम के साथ प्रवेश पत्र पर परीक्षा की तिथि तथा परीक्षा के समय की पुनः जांच कर लें।
5. विद्यार्थी/परीक्षा केन्द्र अधीक्षक को सूचित किया जाता है कि वह अपना नाम, पिता का नाम, माता का नाम, लिंग, वर्ग और परीक्षा के विषय की पुनः जांच कर लें। कोई विसंगति होने पर आप अपने कालेज के प्रधानाचार्य को सूचित करें तथा यह विसंगति परीक्षा से पूर्व शुद्ध करवा लें।
6. विद्यार्थी/परीक्षा केन्द्र अधीक्षक को सूचित किया जाता है कि वह अपनी उत्तर पुस्तिका पर पहचान का कोई भी चिन्ह जैसे नाम, मोबाइल नम्बर रोल नम्बर या कोई भी अन्य चिन्ह जिससे उसकी पहचान हो सके न छोड़ें। अपनी उत्तर पुस्तिका के मुख्य पृष्ठ के पार्ट-1 पर महाविद्यालय की मुहर का निशान न लगायें अन्यथा आपका यह कृत्य अनुचित कार्य/साधन (UFM) में सम्मिलित किया जायेगा।
7. केवल सफेद रंग के धागे का प्रयोग ग्राफ पेपर को उत्तर पुस्तिका के साथ बांधने के लिए करें। अन्यथा आपका यह कृत्य अनुचित कार्य/साधन (UFM) में सम्मिलित किया जायेगा।
8. अग्रलिखित पाठ्यक्रमों की परीक्षाओं के समय सामान्य कैलकुलेटर का प्रयोग करने की अनुमति है (B.Com, BBA, B.Com(Voc) & M.Com)



Raja Mahendra Pratap Singh State University, Aligarh

Examination 2023-24

PROVISIONAL ADMIT CARD

(8131) BACHELOR OF FINE ART (BFA)-I SEM

Semester: 1

Category:REGULAR

Name of Student: VIJENDRA KUMAR

Roll No. 2422018131044

Father's Name: MAHENDRA SINGH

Enroll.No.: RMPU23164427

Mother's Name: KAMLESH DEVI

Form No.: 232417584

Gender: Female



College Name: (2201) D.S. COLLEGE, ALIGARH

Examination Centre: (2201) D.S. COLLEGE, ALIGARH

Paper Code and Titles

S.No	Paper ID	Paper Name
1	RA0101(T)	History of Visual Art-I
2	RA0102(T)	Fundamental of Visual Arts-I
3	RA0103(P)	Drawing in Composition
4	RA0104(P)	Design -I
5	RA0105(P)	Clay Modeling-I
6	RA0106(P)	Still Life-I

Stuimg

Print(ID) 5657

Controller of Examination

आवश्यक सूचनायें :-

1. इस प्रवेश पत्र के द्वारा विद्यार्थी की परीक्षा में सम्मिलित होने के लिये पात्रता उसके द्वारा परीक्षा फार्म में दिये गये विवरण/सूचनाओं के सत्यापन के अधीन होगी।
2. विद्यार्थी द्वारा बहिष्कार और हड़ताल के मामले में सम्बन्धित प्रश्न पत्र में अनुपस्थित माना जायेगा और वह विश्वविद्यालय के नियमों के अनुसार दंडित किये जाने का उत्तरदायी होगा।
3. परीक्षा कार्यक्रम विश्वविद्यालय की वेबसाइट <https://rmpssu.org> पर उपलब्ध है।
4. कृपया विश्वविद्यालय की वेबसाइट <https://rmpssu.org> पर उपलब्ध परीक्षा कार्यक्रम के साथ प्रवेश पत्र पर परीक्षा की तिथि तथा परीक्षा के समय की पुनः जांच कर लें।
5. विद्यार्थी/परीक्षा केन्द्र अधीक्षक को सूचित किया जाता है कि वह अपना नाम, पिता का नाम, माता का नाम, लिंग, वर्ग और परीक्षा के विषय की पुनः जांच कर लें। कोई विसंगति होने पर आप अपने कालेज के प्रधानाचार्य को सूचित करें तथा यह विसंगति परीक्षा से पूर्व शुद्ध करवा लें।
6. विद्यार्थी/परीक्षा केन्द्र अधीक्षक को सूचित किया जाता है कि वह अपनी उत्तर पुस्तिका पर पहचान का कोई भी चिन्ह जैसे नाम, मोबाइल नम्बर रोल नम्बर या कोई भी अन्य चिन्ह जिससे उसकी पहचान हो सके न छोड़ें। अपनी उत्तर पुस्तिका के मुख्य पृष्ठ के पार्ट-1 पर महाविद्यालय की मुहर का निशान न लगायें अन्यथा आपका यह कृत्य अनुचित कार्य/साधन (UFM) में सम्मिलित किया जायेगा।
7. केवल सफेद रंग के धागे का प्रयोग ग्राफ पेपर को उत्तर पुस्तिका के साथ बांधने के लिए करें। अन्यथा आपका यह कृत्य अनुचित कार्य/साधन (UFM) में सम्मिलित किया जायेगा।
8. अग्रलिखित पाठ्यक्रमों की परीक्षाओं के समय सामान्य कैलकुलेटर का प्रयोग करने की अनुमति है (B.Com, BBA, B.Com(Voc) & M.Com)



Raja Mahendra Pratap Singh State University, Aligarh

Examination 2023-24

PROVISIONAL ADMIT CARD

(8131) BACHELOR OF FINE ART (BFA)-I SEM

Semester: 1

Category:REGULAR

Name of Student: VISHAKHA

Roll No. 2422018131045

Father's Name: GYANPRAKASH

Enroll.No.: RMPU23164428

Mother's Name: SANJU

Form No.: 232417704

Gender: Female



College Name: (2201) D.S. COLLEGE, ALIGARH

Examination Centre: (2201) D.S. COLLEGE, ALIGARH

Paper Code and Titles

S.No	Paper ID	Paper Name
1	RA0101(T)	History of Visual Art-I
2	RA0102(T)	Fundamental of Visual Arts-I
3	RA0103(P)	Drawing in Composition
4	RA0104(P)	Design -I
5	RA0105(P)	Clay Modeling-I
6	RA0106(P)	Still Life-I

Stuimg

Print(ID) 5777



Controller of Examination

आवश्यक सूचनायें :-

1. इस प्रवेश पत्र के द्वारा विद्यार्थी की परीक्षा में सम्मिलित होने के लिये पात्रता उसके द्वारा परीक्षा फार्म में दिये गये विवरण/सूचनाओं के सत्यापन के अधीन होगी।
2. विद्यार्थी द्वारा बहिष्कार और हड़ताल के मामले में सम्बन्धित प्रश्न पत्र में अनुपस्थित माना जायेगा और वह विश्वविद्यालय के नियमों के अनुसार दंडित किये जाने का उत्तरदायी होगा।
3. परीक्षा कार्यक्रम विश्वविद्यालय की वेबसाइट <https://rmpssu.org> पर उपलब्ध है।
4. कृपया विश्वविद्यालय की वेबसाइट <https://rmpssu.org> पर उपलब्ध परीक्षा कार्यक्रम के साथ प्रवेश पत्र पर परीक्षा की तिथि तथा परीक्षा के समय की पुनः जांच कर लें।
5. विद्यार्थी/परीक्षा केन्द्र अधीक्षक को सूचित किया जाता है कि वह अपना नाम, पिता का नाम, माता का नाम, लिंग, वर्ग और परीक्षा के विषय की पुनः जांच कर लें। कोई विसंगति होने पर आप अपने कालेज के प्रधानाचार्य को सूचित करें तथा यह विसंगति परीक्षा से पूर्व शुद्ध करवा लें।
6. विद्यार्थी/परीक्षा केन्द्र अधीक्षक को सूचित किया जाता है कि वह अपनी उत्तर पुस्तिका पर पहचान का कोई भी चिन्ह जैसे नाम, मोबाइल नम्बर रोल नम्बर या कोई भी अन्य चिन्ह जिससे उसकी पहचान हो सके न छोड़ें। अपनी उत्तर पुस्तिका के मुख्य पृष्ठ के पार्ट-1 पर महाविद्यालय की मुहर का निशान न लगायें अन्यथा आपका यह कृत्य अनुचित कार्य/साधन (UFM) में सम्मिलित किया जायेगा।
7. केवल सफेद रंग के धागे का प्रयोग ग्राफ पेपर को उत्तर पुस्तिका के साथ बांधने के लिए करें। अन्यथा आपका यह कृत्य अनुचित कार्य/साधन (UFM) में सम्मिलित किया जायेगा।
8. अग्रलिखित पाठ्यक्रमों की परीक्षाओं के समय सामान्य कैलकुलेटर का प्रयोग करने की अनुमति है (B.Com, BBA, B.Com(Voc) & M.Com)



Raja Mahendra Pratap Singh State University, Aligarh

Examination 2023-24

PROVISIONAL ADMIT CARD

(8131) BACHELOR OF FINE ART (BFA)-I SEM

Semester: 1

Category:REGULAR

Name of Student: YAMINI

Roll No. 2422018131046

Father's Name: CHANDRABHAN

Enroll.No.: RMPU23164429

Mother's Name: BABY

Form No.: 232417691

Gender: Female



College Name: (2201) D.S. COLLEGE, ALIGARH

Examination Centre: (2201) D.S. COLLEGE, ALIGARH

Paper Code and Titles

S.No	Paper ID	Paper Name
1	RA0101(T)	History of Visual Art-I
2	RA0102(T)	Fundamental of Visual Arts-I
3	RA0103(P)	Drawing in Composition
4	RA0104(P)	Design -I
5	RA0105(P)	Clay Modeling-I
6	RA0106(P)	Still Life-I

Stuimg

Print(ID) 5764



Controller of Examination

आवश्यक सूचनायें :-

1. इस प्रवेश पत्र के द्वारा विद्यार्थी की परीक्षा में सम्मिलित होने के लिये पात्रता उसके द्वारा परीक्षा फार्म में दिये गये विवरण/सूचनाओं के सत्यापन के अधीन होगी।
2. विद्यार्थी द्वारा बहिष्कार और हड़ताल के मामले में सम्बन्धित प्रश्न पत्र में अनुपस्थित माना जायेगा और वह विश्वविद्यालय के नियमों के अनुसार दंडित किये जाने का उत्तरदायी होगा।
3. परीक्षा कार्यक्रम विश्वविद्यालय की वेबसाइट <https://rmpssu.org> पर उपलब्ध है।
4. कृपया विश्वविद्यालय की वेबसाइट <https://rmpssu.org> पर उपलब्ध परीक्षा कार्यक्रम के साथ प्रवेश पत्र पर परीक्षा की तिथि तथा परीक्षा के समय की पुनः जांच कर लें।
5. विद्यार्थी/परीक्षा केन्द्र अधीक्षक को सूचित किया जाता है कि वह अपना नाम, पिता का नाम, माता का नाम, लिंग, वर्ग और परीक्षा के विषय की पुनः जांच कर लें। कोई विसंगति होने पर आप अपने कालेज के प्रधानाचार्य को सूचित करें तथा यह विसंगति परीक्षा से पूर्व शुद्ध करवा लें।
6. विद्यार्थी/परीक्षा केन्द्र अधीक्षक को सूचित किया जाता है कि वह अपनी उत्तर पुस्तिका पर पहचान का कोई भी चिन्ह जैसे नाम, मोबाइल नम्बर रोल नम्बर या कोई भी अन्य चिन्ह जिससे उसकी पहचान हो सके न छोड़ें। अपनी उत्तर पुस्तिका के मुख्य पृष्ठ के पार्ट-1 पर महाविद्यालय की मुहर का निशान न लगायें अन्यथा आपका यह कृत्य अनुचित कार्य/साधन (UFM) में सम्मिलित किया जायेगा।
7. केवल सफेद रंग के धागे का प्रयोग ग्राफ पेपर को उत्तर पुस्तिका के साथ बांधने के लिए करें। अन्यथा आपका यह कृत्य अनुचित कार्य/साधन (UFM) में सम्मिलित किया जायेगा।
8. अग्रलिखित पाठ्यक्रमों की परीक्षाओं के समय सामान्य कैलकुलेटर का प्रयोग करने की अनुमति है (B.Com, BBA, B.Com(Voc) & M.Com



Raja Mahendra Pratap Singh State University, Aligarh

Examination 2023-24

PROVISIONAL ADMIT CARD

(8131) BACHELOR OF FINE ART (BFA)-I SEM

Semester: 1

Category:REGULAR

Name of Student: YOGESH KUMAR

Roll No. 2422018131047

Father's Name: LAKHPAT SINGH

Enroll.No.: RMPU23164430

Mother's Name: PUSHPA DEVI

Form No.: 232417607

Gender: Male



College Name: (2201) D.S. COLLEGE, ALIGARH

Examination Centre: (2201) D.S. COLLEGE, ALIGARH

Paper Code and Titles

S.No	Paper ID	Paper Name
1	RA0101(T)	History of Visual Art-I
2	RA0102(T)	Fundamental of Visual Arts-I
3	RA0103(P)	Drawing in Composition
4	RA0104(P)	Design -I
5	RA0105(P)	Clay Modeling-I
6	RA0106(P)	Still Life-I

Stuimg

Print(ID) 5680

Controller of Examination

आवश्यक सूचनायें :-

1. इस प्रवेश पत्र के द्वारा विद्यार्थी की परीक्षा में सम्मिलित होने के लिये पात्रता उसके द्वारा परीक्षा फार्म में दिये गये विवरण/सूचनाओं के सत्यापन के अधीन होगी।
2. विद्यार्थी द्वारा बहिष्कार और हड़ताल के मामले में सम्बन्धित प्रश्न पत्र में अनुपस्थित माना जायेगा और वह विश्वविद्यालय के नियमों के अनुसार दंडित किये जाने का उत्तरदायी होगा।
3. परीक्षा कार्यक्रम विश्वविद्यालय की वेबसाइट <https://rmpssu.org> पर उपलब्ध है।
4. कृपया विश्वविद्यालय की वेबसाइट <https://rmpssu.org> पर उपलब्ध परीक्षा कार्यक्रम के साथ प्रवेश पत्र पर परीक्षा की तिथि तथा परीक्षा के समय की पुनः जांच कर लें।
5. विद्यार्थी/परीक्षा केन्द्र अधीक्षक को सूचित किया जाता है कि वह अपना नाम, पिता का नाम, माता का नाम, लिंग, वर्ग और परीक्षा के विषय की पुनः जांच कर लें। कोई विसंगति होने पर आप अपने कालेज के प्रधानाचार्य को सूचित करें तथा यह विसंगति परीक्षा से पूर्व शुद्ध करवा लें।
6. विद्यार्थी/परीक्षा केन्द्र अधीक्षक को सूचित किया जाता है कि वह अपनी उत्तर पुस्तिका पर पहचान का कोई भी चिन्ह जैसे नाम, मोबाइल नम्बर रोल नम्बर या कोई भी अन्य चिन्ह जिससे उसकी पहचान हो सके न छोड़ें। अपनी उत्तर पुस्तिका के मुख्य पृष्ठ के पार्ट-1 पर महाविद्यालय की मुहर का निशान न लगाये अन्यथा आपका यह कृत्य अनुचित कार्य/साधन (UFM) में सम्मिलित किया जायेगा।
7. केवल सफेद रंग के धागे का प्रयोग ग्राफ पेपर को उत्तर पुस्तिका के साथ बांधने के लिए करें। अन्यथा आपका यह कृत्य अनुचित कार्य/साधन (UFM) में सम्मिलित किया जायेगा।
8. अग्रलिखित पाठ्यक्रमों की परीक्षाओं के समय सामान्य कैलकुलेटर का प्रयोग करने की अनुमति है (B.Com, BBA, B.Com(Voc) & M.Com)