



Raja Mahendra Pratap Singh State University, Aligarh

Examination 2023-24

PROVISIONAL ADMIT CARD

(501) BACHELOR OF COMPUTER APPLICATION

Semester: 3

Category:REGULAR

Name of Student: ADITI GUPTA

Roll No. 2322015011001

Father's Name: PUSHKAL KUMAR

Enroll.No.: RMPU22151793

Mother's Name: NEELAM

Form No.: 232416560

Gender: Female



College Name: (2201) D.S. COLLEGE, ALIGARH

Examination Centre: (2201) D.S. COLLEGE, ALIGARH

Paper Code and Titles

S.No	Paper ID	Paper Name
1	501311	DATABASE MANAGEMENT SYSTEM
2	501312	E-COMMERCE AND ERP
3	501313	COMPUTER ORGANIZATION AND ARCHITECTURE
4	501314	OPERATING SYSTEM WITH THE CASE STUDY OF UNIX & WINDOWS
5	501315	STATISTICAL METHOD AND APPLICATION
6	501316	PRACTICAL

Stuimg

Print(ID) 21954

Controller of Examination

आवश्यक सूचनायें :-

1. इस प्रवेश पत्र के द्वारा विद्यार्थी की परीक्षा में सम्मिलित होने के लिये पात्रता उसके द्वारा परीक्षा फार्म में दिये गये विवरण/सूचनाओं के सत्यापन के अधीन होगी।
2. विद्यार्थी द्वारा बहिष्कार और हड़ताल के मामले में सम्बन्धित प्रश्न पत्र में अनुपस्थित माना जायेगा और वह विश्वविद्यालय के नियमों के अनुसार दंडित किये जाने का उत्तरदायी होगा।
3. परीक्षा कार्यक्रम विश्वविद्यालय की वेबसाइट <https://rmpssu.org> पर उपलब्ध है।
4. कृपया विश्वविद्यालय की वेबसाइट <https://rmpssu.org> पर उपलब्ध परीक्षा कार्यक्रम के साथ प्रवेश पत्र पर परीक्षा की तिथि तथा परीक्षा के समय की पुनः जांच कर लें।
5. विद्यार्थी/परीक्षा केन्द्र अधीक्षक को सूचित किया जाता है कि वह अपना नाम, पिता का नाम, माता का नाम, लिंग, वर्ग और परीक्षा के विषय की पुनः जांच कर लें। कोई विसंगति होने पर आप अपने कालेज के प्रधानाचार्य को सूचित करें तथा यह विसंगति परीक्षा से पूर्व शुद्ध करवा लें।
6. विद्यार्थी/परीक्षा केन्द्र अधीक्षक को सूचित किया जाता है कि वह अपनी उत्तर पुस्तिका पर पहचान का कोई भी चिन्ह जैसे नाम, मोबाइल नम्बर रोल नम्बर या कोई भी अन्य चिन्ह जिससे उसकी पहचान हो सके न छोड़ें। अपनी उत्तर पुस्तिका के मुख्य पृष्ठ के पार्ट-1 पर महाविद्यालय की मुहर का निशान न लगायें अन्यथा आपका यह कृत्य अनुचित कार्य/साधन (UFM) में सम्मिलित किया जायेगा।
7. केवल सफेद रंग के धागे का प्रयोग ग्राफ पेपर को उत्तर पुस्तिका के साथ बांधने के लिए करें। अन्यथा आपका यह कृत्य अनुचित कार्य/साधन (UFM) में सम्मिलित किया जायेगा।
8. अग्रलिखित पाठ्यक्रमों की परीक्षाओं के समय सामान्य कैलकुलेटर का प्रयोग करने की अनुमति है (B.Com, BBA, B.Com(Voc) & M.Com)



Raja Mahendra Pratap Singh State University, Aligarh

Examination 2023-24

PROVISIONAL ADMIT CARD

(501) BACHELOR OF COMPUTER APPLICATION

Semester: 3

Category:REGULAR

Name of Student: ADITYA

Roll No. 2322015011002

Father's Name: KUMAR GAURAV

Enroll.No.: RMPU22151794

Mother's Name: MANORAMA DEVI

Form No.: 232416564

Gender: Male



College Name: (2201) D.S. COLLEGE, ALIGARH

Examination Centre: (2201) D.S. COLLEGE, ALIGARH

Paper Code and Titles

S.No	Paper ID	Paper Name
1	501311	DATABASE MANAGEMENT SYSTEM
2	501312	E-COMMERCE AND ERP
3	501313	COMPUTER ORGANIZATION AND ARCHITECTURE
4	501314	OPERATING SYSTEM WITH THE CASE STUDY OF UNIX & WINDOWS
5	501315	STATISTICAL METHOD AND APPLICATION
6	501316	PRACTICAL

Stuimg

Print(ID) 21958

Controller of Examination

आवश्यक सूचनायें :-

1. इस प्रवेश पत्र के द्वारा विद्यार्थी की परीक्षा में सम्मिलित होने के लिये पात्रता उसके द्वारा परीक्षा फार्म में दिये गये विवरण/सूचनाओं के सत्यापन के अधीन होगी।
2. विद्यार्थी द्वारा बहिष्कार और हड़ताल के मामले में सम्बन्धित प्रश्न पत्र में अनुपस्थित माना जायेगा और वह विश्वविद्यालय के नियमों के अनुसार दंडित किये जाने का उत्तरदायी होगा।
3. परीक्षा कार्यक्रम विश्वविद्यालय की वेबसाइट <https://rmpssu.org> पर उपलब्ध है।
4. कृपया विश्वविद्यालय की वेबसाइट <https://rmpssu.org> पर उपलब्ध परीक्षा कार्यक्रम के साथ प्रवेश पत्र पर परीक्षा की तिथि तथा परीक्षा के समय की पुनः जांच कर लें।
5. विद्यार्थी/परीक्षा केन्द्र अधीक्षक को सूचित किया जाता है कि वह अपना नाम, पिता का नाम, माता का नाम, लिंग, वर्ग और परीक्षा के विषय की पुनः जांच कर लें। कोई विसंगति होने पर आप अपने कालेज के प्रधानाचार्य को सूचित करें तथा यह विसंगति परीक्षा से पूर्व शुद्ध करवा लें।
6. विद्यार्थी/परीक्षा केन्द्र अधीक्षक को सूचित किया जाता है कि वह अपनी उत्तर पुस्तिका पर पहचान का कोई भी चिन्ह जैसे नाम, मोबाइल नम्बर रोल नम्बर या कोई भी अन्य चिन्ह जिससे उसकी पहचान हो सके न छोड़ें। अपनी उत्तर पुस्तिका के मुख्य पृष्ठ के पार्ट-1 पर महाविद्यालय की मुहर का निशान न लगायें अन्यथा आपका यह कृत्य अनुचित कार्य/साधन (UFM) में सम्मिलित किया जायेगा।
7. केवल सफेद रंग के धागे का प्रयोग ग्राफ पेपर को उत्तर पुस्तिका के साथ बांधने के लिए करें। अन्यथा आपका यह कृत्य अनुचित कार्य/साधन (UFM) में सम्मिलित किया जायेगा।
8. अग्रलिखित पाठ्यक्रमों की परीक्षाओं के समय सामान्य कैलकुलेटर का प्रयोग करने की अनुमति है (B.Com, BBA, B.Com(Voc) & M.Com)



Raja Mahendra Pratap Singh State University, Aligarh

Examination 2023-24

PROVISIONAL ADMIT CARD

(501) BACHELOR OF COMPUTER APPLICATION

Semester: 3

Category:REGULAR

Name of Student: AJAY KUMAR

Roll No. 2322015011004

Father's Name: UMESH CHAND

Enroll.No.: RMPU22151796

Mother's Name: PINKI DEVI

Form No.: 232416567

Gender: Male



College Name: (2201) D.S. COLLEGE, ALIGARH

Examination Centre: (2201) D.S. COLLEGE, ALIGARH

Paper Code and Titles

S.No	Paper ID	Paper Name
1	501311	DATABASE MANAGEMENT SYSTEM
2	501312	E-COMMERCE AND ERP
3	501313	COMPUTER ORGANIZATION AND ARCHITECTURE
4	501314	OPERATING SYSTEM WITH THE CASE STUDY OF UNIX & WINDOWS
5	501315	STATISTICAL METHOD AND APPLICATION
6	501316	PRACTICAL



2322015011004

Print(ID) 21961



Controller of Examination

आवश्यक सूचनायें :-

1. इस प्रवेश पत्र के द्वारा विद्यार्थी की परीक्षा में सम्मिलित होने के लिये पात्रता उसके द्वारा परीक्षा फार्म में दिये गये विवरण/सूचनाओं के सत्यापन के अधीन होगी।
2. विद्यार्थी द्वारा बहिष्कार और हड़ताल के मामले में सम्बन्धित प्रश्न पत्र में अनुपस्थित माना जायेगा और वह विश्वविद्यालय के नियमों के अनुसार दंडित किये जाने का उत्तरदायी होगा।
3. परीक्षा कार्यक्रम विश्वविद्यालय की वेबसाइट <https://rmpssu.org> पर उपलब्ध है।
4. कृपया विश्वविद्यालय की वेबसाइट <https://rmpssu.org> पर उपलब्ध परीक्षा कार्यक्रम के साथ प्रवेश पत्र पर परीक्षा की तिथि तथा परीक्षा के समय की पुनः जांच कर लें।
5. विद्यार्थी/परीक्षा केन्द्र अधीक्षक को सूचित किया जाता है कि वह अपना नाम, पिता का नाम, माता का नाम, लिंग, वर्ग और परीक्षा के विषय की पुनः जांच कर लें। कोई विसंगति होने पर आप अपने कालेज के प्रधानाचार्य को सूचित करें तथा यह विसंगति परीक्षा से पूर्व शुद्ध करवा लें।
6. विद्यार्थी/परीक्षा केन्द्र अधीक्षक को सूचित किया जाता है कि वह अपनी उत्तर पुस्तिका पर पहचान का कोई भी चिन्ह जैसे नाम, मोबाइल नम्बर, रोल नम्बर या कोई भी अन्य चिन्ह जिससे उसकी पहचान हो सके न छोड़े। अपनी उत्तर पुस्तिका के मुख्य पृष्ठ के पार्ट-1 पर महाविद्यालय की मुहर का निशान न लगाये अन्यथा आपका यह कृत्य अनुचित कार्य/साधन (UFM) में सम्मिलित किया जायेगा।
7. केवल सफेद रंग के धागे का प्रयोग ग्राफ पेपर को उत्तर पुस्तिका के साथ बांधने के लिए करें। अन्यथा आपका यह कृत्य अनुचित कार्य/साधन (UFM) में सम्मिलित किया जायेगा।
8. अग्रलिखित पाठ्यक्रमों की परीक्षाओं के समय सामान्य कैलकुलेटर का प्रयोग करने की अनुमति है (B.Com, BBA, B.Com(Voc) & M.Com)



Raja Mahendra Pratap Singh State University, Aligarh

Examination 2023-24

PROVISIONAL ADMIT CARD

(501) BACHELOR OF COMPUTER APPLICATION

Semester: 3

Category:REGULAR

Name of Student: AJAY SHARMA

Roll No. 2322015011005

Father's Name: SURESH CHANDRA SHARMA

Enroll.No.: RMPU22151797

Mother's Name: MITHLESH SHARMA

Form No.: 232416572

Gender: Male



College Name: (2201) D.S. COLLEGE, ALIGARH

Examination Centre: (2201) D.S. COLLEGE, ALIGARH

Paper Code and Titles

S.No	Paper ID	Paper Name
1	501311	DATABASE MANAGEMENT SYSTEM
2	501312	E-COMMERCE AND ERP
3	501313	COMPUTER ORGANIZATION AND ARCHITECTURE
4	501314	OPERATING SYSTEM WITH THE CASE STUDY OF UNIX & WINDOWS
5	501315	STATISTICAL METHOD AND APPLICATION
6	501316	PRACTICAL



2322015011005

Print(ID) 21966

Controller of Examination

आवश्यक सूचनायें :-

1. इस प्रवेश पत्र के द्वारा विद्यार्थी की परीक्षा में सम्मिलित होने के लिये पात्रता उसके द्वारा परीक्षा फार्म में दिये गये विवरण/सूचनाओं के सत्यापन के अधीन होगी।
2. विद्यार्थी द्वारा बहिष्कार और हड़ताल के मामले में सम्बन्धित प्रश्न पत्र में अनुपस्थित माना जायेगा और वह विश्वविद्यालय के नियमों के अनुसार दंडित किये जाने का उत्तरदायी होगा।
3. परीक्षा कार्यक्रम विश्वविद्यालय की वेबसाइट <https://rmpssu.org> पर उपलब्ध है।
4. कृपया विश्वविद्यालय की वेबसाइट <https://rmpssu.org> पर उपलब्ध परीक्षा कार्यक्रम के साथ प्रवेश पत्र पर परीक्षा की तिथि तथा परीक्षा के समय की पुनः जांच कर लें।
5. विद्यार्थी/परीक्षा केन्द्र अधीक्षक को सूचित किया जाता है कि वह अपना नाम, पिता का नाम, माता का नाम, लिंग, वर्ग और परीक्षा के विषय की पुनः जांच कर लें। कोई विसंगति होने पर आप अपने कालेज के प्रधानाचार्य को सूचित करें तथा यह विसंगति परीक्षा से पूर्व शुद्ध करवा लें।
6. विद्यार्थी/परीक्षा केन्द्र अधीक्षक को सूचित किया जाता है कि वह अपनी उत्तर पुस्तिका पर पहचान का कोई भी चिन्ह जैसे नाम, मोबाइल नम्बर, रोल नम्बर या कोई भी अन्य चिन्ह जिससे उसकी पहचान हो सके न छोड़ें। अपनी उत्तर पुस्तिका के मुख्य पृष्ठ के पार्ट-1 पर महाविद्यालय की मुहर का निशान न लगाये अन्यथा आपका यह कृत्य अनुचित कार्य/साधन (UFM) में सम्मिलित किया जायेगा।
7. केवल सफेद रंग के धागे का प्रयोग ग्राफ पेपर को उत्तर पुस्तिका के साथ बांधने के लिए करें। अन्यथा आपका यह कृत्य अनुचित कार्य/साधन (UFM) में सम्मिलित किया जायेगा।
8. अग्रलिखित पाठ्यक्रमों की परीक्षाओं के समय सामान्य कैलकुलेटर का प्रयोग करने की अनुमति है (B.Com, BBA, B.Com(Voc) & M.Com)



Raja Mahendra Pratap Singh State University, Aligarh

Examination 2023-24

PROVISIONAL ADMIT CARD

(501) BACHELOR OF COMPUTER APPLICATION

Semester: 3

Category:REGULAR

Name of Student: AKARSH ASTHANA

Roll No. 2322015011006

Father's Name: ASHOK ASTHANA

Enroll.No.: RMPU22151798

Mother's Name: RENU ASHTHANA

Form No.: 232416574

Gender: Male



College Name: (2201) D.S. COLLEGE, ALIGARH

Examination Centre: (2201) D.S. COLLEGE, ALIGARH

Paper Code and Titles

S.No	Paper ID	Paper Name
1	501311	DATABASE MANAGEMENT SYSTEM
2	501312	E-COMMERCE AND ERP
3	501313	COMPUTER ORGANIZATION AND ARCHITECTURE
4	501314	OPERATING SYSTEM WITH THE CASE STUDY OF UNIX & WINDOWS
5	501315	STATISTICAL METHOD AND APPLICATION
6	501316	PRACTICAL

Stuimg

Print(ID) 21968

Controller of Examination

आवश्यक सूचनायें :-

1. इस प्रवेश पत्र के द्वारा विद्यार्थी की परीक्षा में सम्मिलित होने के लिये पात्रता उसके द्वारा परीक्षा फार्म में दिये गये विवरण/सूचनाओं के सत्यापन के अधीन होगी।
2. विद्यार्थी द्वारा बहिष्कार और हड़ताल के मामले में सम्बन्धित प्रश्न पत्र में अनुपस्थित माना जायेगा और वह विश्वविद्यालय के नियमों के अनुसार दंडित किये जाने का उत्तरदायी होगा।
3. परीक्षा कार्यक्रम विश्वविद्यालय की वेबसाइट <https://rmpssu.org> पर उपलब्ध है।
4. कृपया विश्वविद्यालय की वेबसाइट <https://rmpssu.org> पर उपलब्ध परीक्षा कार्यक्रम के साथ प्रवेश पत्र पर परीक्षा की तिथि तथा परीक्षा के समय की पुनः जांच कर लें।
5. विद्यार्थी/परीक्षा केन्द्र अधीक्षक को सूचित किया जाता है कि वह अपना नाम, पिता का नाम, माता का नाम, लिंग, वर्ग और परीक्षा के विषय की पुनः जांच कर लें। कोई विसंगति होने पर आप अपने कालेज के प्रधानाचार्य को सूचित करें तथा यह विसंगति परीक्षा से पूर्व शुद्ध करवा लें।
6. विद्यार्थी/परीक्षा केन्द्र अधीक्षक को सूचित किया जाता है कि वह अपनी उत्तर पुस्तिका पर पहचान का कोई भी चिन्ह जैसे नाम, मोबाइल नम्बर रोल नम्बर या कोई भी अन्य चिन्ह जिससे उसकी पहचान हो सके न छोड़ें। अपनी उत्तर पुस्तिका के मुख्य पृष्ठ के पार्ट-1 पर महाविद्यालय की मुहर का निशान न लगायें अन्यथा आपका यह कृत्य अनुचित कार्य/साधन (UFM) में सम्मिलित किया जायेगा।
7. केवल सफेद रंग के धागे का प्रयोग ग्राफ पेपर को उत्तर पुस्तिका के साथ बांधने के लिए करें। अन्यथा आपका यह कृत्य अनुचित कार्य/साधन (UFM) में सम्मिलित किया जायेगा।
8. अग्रलिखित पाठ्यक्रमों की परीक्षाओं के समय सामान्य कैलकुलेटर का प्रयोग करने की अनुमति है (B.Com, BBA, B.Com(Voc) & M.Com)



Raja Mahendra Pratap Singh State University, Aligarh

Examination 2023-24

PROVISIONAL ADMIT CARD

(501) BACHELOR OF COMPUTER APPLICATION

Semester: 3

Category:REGULAR

Name of Student: AKASH KUMAR

Roll No. 2322015011007

Father's Name: VED PRAKASH

Enroll.No.: RMPU22151799

Mother's Name: MAMTA DEVI

Form No.: 232416578

Gender: Male



College Name: (2201) D.S. COLLEGE, ALIGARH

Examination Centre: (2201) D.S. COLLEGE, ALIGARH

Paper Code and Titles

S.No	Paper ID	Paper Name
1	501311	DATABASE MANAGEMENT SYSTEM
2	501312	E-COMMERCE AND ERP
3	501313	COMPUTER ORGANIZATION AND ARCHITECTURE
4	501314	OPERATING SYSTEM WITH THE CASE STUDY OF UNIX & WINDOWS
5	501315	STATISTICAL METHOD AND APPLICATION
6	501316	PRACTICAL



2322015011007

Print(ID) 21972



Controller of Examination

आवश्यक सूचनायें :-

1. इस प्रवेश पत्र के द्वारा विद्यार्थी की परीक्षा में सम्मिलित होने के लिये पात्रता उसके द्वारा परीक्षा फार्म में दिये गये विवरण/सूचनाओं के सत्यापन के अधीन होगी।
2. विद्यार्थी द्वारा बहिष्कार और हड़ताल के मामले में सम्बन्धित प्रश्न पत्र में अनुपस्थित माना जायेगा और वह विश्वविद्यालय के नियमों के अनुसार दंडित किये जाने का उत्तरदायी होगा।
3. परीक्षा कार्यक्रम विश्वविद्यालय की वेबसाइट <https://rmpssu.org> पर उपलब्ध है।
4. कृपया विश्वविद्यालय की वेबसाइट <https://rmpssu.org> पर उपलब्ध परीक्षा कार्यक्रम के साथ प्रवेश पत्र पर परीक्षा की तिथि तथा परीक्षा के समय की पुनः जांच कर लें।
5. विद्यार्थी/परीक्षा केन्द्र अधीक्षक को सूचित किया जाता है कि वह अपना नाम, पिता का नाम, माता का नाम, लिंग, वर्ग और परीक्षा के विषय की पुनः जांच कर लें। कोई विसंगति होने पर आप अपने कालेज के प्रधानाचार्य को सूचित करें तथा यह विसंगति परीक्षा से पूर्व शुद्ध करवा लें।
6. विद्यार्थी/परीक्षा केन्द्र अधीक्षक को सूचित किया जाता है कि वह अपनी उत्तर पुस्तिका पर पहचान का कोई भी चिन्ह जैसे नाम, मोबाइल नम्बर, रोल नम्बर या कोई भी अन्य चिन्ह जिससे उसकी पहचान हो सके न छोड़े। अपनी उत्तर पुस्तिका के मुख्य पृष्ठ के पार्ट-1 पर महाविद्यालय की मुहर का निशान न लगाये अन्यथा आपका यह कृत्य अनुचित कार्य/साधन (UFM) में सम्मिलित किया जायेगा।
7. केवल सफेद रंग के धागे का प्रयोग ग्राफ पेपर को उत्तर पुस्तिका के साथ बांधने के लिए करें। अन्यथा आपका यह कृत्य अनुचित कार्य/साधन (UFM) में सम्मिलित किया जायेगा।
8. अग्रलिखित पाठ्यक्रमों की परीक्षाओं के समय सामान्य कैलकुलेटर का प्रयोग करने की अनुमति है (B.Com, BBA, B.Com(Voc) & M.Com)



Raja Mahendra Pratap Singh State University, Aligarh

Examination 2023-24

PROVISIONAL ADMIT CARD

(501) BACHELOR OF COMPUTER APPLICATION

Semester: 3

Category:REGULAR

Name of Student: AKASH KUMAR

Roll No. 2322015011008

Father's Name: PRAHLAD SINGH

Enroll.No.: RMPU22151800

Mother's Name: LAXMI DEVI

Form No.: 232416583

Gender: Male



College Name: (2201) D.S. COLLEGE, ALIGARH

Examination Centre: (2201) D.S. COLLEGE, ALIGARH

Paper Code and Titles

S.No	Paper ID	Paper Name
1	501311	DATABASE MANAGEMENT SYSTEM
2	501312	E-COMMERCE AND ERP
3	501313	COMPUTER ORGANIZATION AND ARCHITECTURE
4	501314	OPERATING SYSTEM WITH THE CASE STUDY OF UNIX & WINDOWS
5	501315	STATISTICAL METHOD AND APPLICATION
6	501316	PRACTICAL



2322015011008

Print(ID) 21977



Controller of Examination

आवश्यक सूचनायें :-

1. इस प्रवेश पत्र के द्वारा विद्यार्थी की परीक्षा में सम्मिलित होने के लिये पात्रता उसके द्वारा परीक्षा फार्म में दिये गये विवरण/सूचनाओं के सत्यापन के अधीन होगी।
2. विद्यार्थी द्वारा बहिष्कार और हड़ताल के मामले में सम्बन्धित प्रश्न पत्र में अनुपस्थित माना जायेगा और वह विश्वविद्यालय के नियमों के अनुसार दंडित किये जाने का उत्तरदायी होगा।
3. परीक्षा कार्यक्रम विश्वविद्यालय की वेबसाइट <https://rmpssu.org> पर उपलब्ध है।
4. कृपया विश्वविद्यालय की वेबसाइट <https://rmpssu.org> पर उपलब्ध परीक्षा कार्यक्रम के साथ प्रवेश पत्र पर परीक्षा की तिथि तथा परीक्षा के समय की पुनः जांच कर लें।
5. विद्यार्थी/परीक्षा केन्द्र अधीक्षक को सूचित किया जाता है कि वह अपना नाम, पिता का नाम, माता का नाम, लिंग, वर्ग और परीक्षा के विषय की पुनः जांच कर लें। कोई विसंगति होने पर आप अपने कालेज के प्रधानाचार्य को सूचित करें तथा यह विसंगति परीक्षा से पूर्व शुद्ध करवा लें।
6. विद्यार्थी/परीक्षा केन्द्र अधीक्षक को सूचित किया जाता है कि वह अपनी उत्तर पुस्तिका पर पहचान का कोई भी चिन्ह जैसे नाम, मोबाइल नम्बर, रोल नम्बर या कोई भी अन्य चिन्ह जिससे उसकी पहचान हो सके न छोड़ें। अपनी उत्तर पुस्तिका के मुख्य पृष्ठ के पार्ट-1 पर महाविद्यालय की मुहर का निशान न लगाये अन्यथा आपका यह कृत्य अनुचित कार्य/साधन (UFM) में सम्मिलित किया जायेगा।
7. केवल सफेद रंग के धागे का प्रयोग ग्राफ पेपर को उत्तर पुस्तिका के साथ बांधने के लिए करें। अन्यथा आपका यह कृत्य अनुचित कार्य/साधन (UFM) में सम्मिलित किया जायेगा।
8. अग्रलिखित पाठ्यक्रमों की परीक्षाओं के समय सामान्य कैलकुलेटर का प्रयोग करने की अनुमति है (B.Com, BBA, B.Com(Voc) & M.Com)



Raja Mahendra Pratap Singh State University, Aligarh

Examination 2023-24

PROVISIONAL ADMIT CARD

(501) BACHELOR OF COMPUTER APPLICATION

Semester: 3

Category:REGULAR

Name of Student: AKASH YADAV

Roll No. 2322015011009

Father's Name: RAJNEESH KUMAR YADAV

Enroll.No.: RMPU22151801

Mother's Name: DURGAWATI YADAV

Form No.: 232416586

Gender: Male



College Name: (2201) D.S. COLLEGE, ALIGARH

Examination Centre: (2201) D.S. COLLEGE, ALIGARH

Paper Code and Titles

S.No	Paper ID	Paper Name
1	501311	DATABASE MANAGEMENT SYSTEM
2	501312	E-COMMERCE AND ERP
3	501313	COMPUTER ORGANIZATION AND ARCHITECTURE
4	501314	OPERATING SYSTEM WITH THE CASE STUDY OF UNIX & WINDOWS
5	501315	STATISTICAL METHOD AND APPLICATION
6	501316	PRACTICAL

Stuimg

Print(ID) 21980

Controller of Examination

आवश्यक सूचनायें :-

1. इस प्रवेश पत्र के द्वारा विद्यार्थी की परीक्षा में सम्मिलित होने के लिये पात्रता उसके द्वारा परीक्षा फार्म में दिये गये विवरण/सूचनाओं के सत्यापन के अधीन होगी।
2. विद्यार्थी द्वारा बहिष्कार और हड़ताल के मामले में सम्बन्धित प्रश्न पत्र में अनुपस्थित माना जायेगा और वह विश्वविद्यालय के नियमों के अनुसार दंडित किये जाने का उत्तरदायी होगा।
3. परीक्षा कार्यक्रम विश्वविद्यालय की वेबसाइट <https://rmpssu.org> पर उपलब्ध है।
4. कृपया विश्वविद्यालय की वेबसाइट <https://rmpssu.org> पर उपलब्ध परीक्षा कार्यक्रम के साथ प्रवेश पत्र पर परीक्षा की तिथि तथा परीक्षा के समय की पुनः जांच कर लें।
5. विद्यार्थी/परीक्षा केन्द्र अधीक्षक को सूचित किया जाता है कि वह अपना नाम, पिता का नाम, माता का नाम, लिंग, वर्ग और परीक्षा के विषय की पुनः जांच कर लें। कोई विसंगति होने पर आप अपने कालेज के प्रधानाचार्य को सूचित करें तथा यह विसंगति परीक्षा से पूर्व शुद्ध करवा लें।
6. विद्यार्थी/परीक्षा केन्द्र अधीक्षक को सूचित किया जाता है कि वह अपनी उत्तर पुस्तिका पर पहचान का कोई भी चिन्ह जैसे नाम, मोबाइल नम्बर, रोल नम्बर या कोई भी अन्य चिन्ह जिससे उसकी पहचान हो सके न छोड़ें। अपनी उत्तर पुस्तिका के मुख्य पृष्ठ के पार्ट-1 पर महाविद्यालय की मुहर का निशान न लगायें अन्यथा आपका यह कृत्य अनुचित कार्य/साधन (UFM) में सम्मिलित किया जायेगा।
7. केवल सफेद रंग के धागे का प्रयोग ग्राफ पेपर को उत्तर पुस्तिका के साथ बांधने के लिए करें। अन्यथा आपका यह कृत्य अनुचित कार्य/साधन (UFM) में सम्मिलित किया जायेगा।
8. अग्रलिखित पाठ्यक्रमों की परीक्षाओं के समय सामान्य कैलकुलेटर का प्रयोग करने की अनुमति है (B.Com, BBA, B.Com(Voc) & M.Com)



Raja Mahendra Pratap Singh State University, Aligarh

Examination 2023-24

PROVISIONAL ADMIT CARD

(501) BACHELOR OF COMPUTER APPLICATION

Semester: 3

Category:REGULAR

Name of Student: AMAN PRATAP

Roll No. 2322015011010

Father's Name: PRAVEEN KUMAR

Enroll.No.: RMPU22151802

Mother's Name: DEVKI DEVI

Form No.: 232416592

Gender: Male



College Name: (2201) D.S. COLLEGE, ALIGARH

Examination Centre: (2201) D.S. COLLEGE, ALIGARH

Paper Code and Titles

S.No	Paper ID	Paper Name
1	501311	DATABASE MANAGEMENT SYSTEM
2	501312	E-COMMERCE AND ERP
3	501313	COMPUTER ORGANIZATION AND ARCHITECTURE
4	501314	OPERATING SYSTEM WITH THE CASE STUDY OF UNIX & WINDOWS
5	501315	STATISTICAL METHOD AND APPLICATION
6	501316	PRACTICAL

Stuimg

Print(ID) 21986

Controller of Examination

आवश्यक सूचनायें :-

1. इस प्रवेश पत्र के द्वारा विद्यार्थी की परीक्षा में सम्मिलित होने के लिये पात्रता उसके द्वारा परीक्षा फार्म में दिये गये विवरण/सूचनाओं के सत्यापन के अधीन होगी।
2. विद्यार्थी द्वारा बहिष्कार और हड़ताल के मामले में सम्बन्धित प्रश्न पत्र में अनुपस्थित माना जायेगा और वह विश्वविद्यालय के नियमों के अनुसार दंडित किये जाने का उत्तरदायी होगा।
3. परीक्षा कार्यक्रम विश्वविद्यालय की वेबसाइट <https://rmpssu.org> पर उपलब्ध है।
4. कृपया विश्वविद्यालय की वेबसाइट <https://rmpssu.org> पर उपलब्ध परीक्षा कार्यक्रम के साथ प्रवेश पत्र पर परीक्षा की तिथि तथा परीक्षा के समय की पुनः जांच कर लें।
5. विद्यार्थी/परीक्षा केन्द्र अधीक्षक को सूचित किया जाता है कि वह अपना नाम, पिता का नाम, माता का नाम, लिंग, वर्ग और परीक्षा के विषय की पुनः जांच कर लें। कोई विसंगति होने पर आप अपने कालेज के प्रधानाचार्य को सूचित करें तथा यह विसंगति परीक्षा से पूर्व शुद्ध करवा लें।
6. विद्यार्थी/परीक्षा केन्द्र अधीक्षक को सूचित किया जाता है कि वह अपनी उत्तर पुस्तिका पर पहचान का कोई भी चिन्ह जैसे नाम, मोबाइल नम्बर, रोल नम्बर या कोई भी अन्य चिन्ह जिससे उसकी पहचान हो सके न छोड़ें। अपनी उत्तर पुस्तिका के मुख्य पृष्ठ के पार्ट-1 पर महाविद्यालय की मुहर का निशान न लगायें अन्यथा आपका यह कृत्य अनुचित कार्य/साधन (UFM) में सम्मिलित किया जायेगा।
7. केवल सफेद रंग के धागे का प्रयोग ग्राफ पेपर को उत्तर पुस्तिका के साथ बांधने के लिए करें। अन्यथा आपका यह कृत्य अनुचित कार्य/साधन (UFM) में सम्मिलित किया जायेगा।
8. अग्रलिखित पाठ्यक्रमों की परीक्षाओं के समय सामान्य कैलकुलेटर का प्रयोग करने की अनुमति है (B.Com, BBA, B.Com(Voc) & M.Com)



Raja Mahendra Pratap Singh State University, Aligarh

Examination 2023-24

PROVISIONAL ADMIT CARD

(501) BACHELOR OF COMPUTER APPLICATION

Semester: 3

Category:REGULAR

Name of Student: AMIT KUMAR

Roll No. 2322015011011

Father's Name: BADRI PRASAD

Enroll.No.: RMPU22151803

Mother's Name: IMARTI DEVI

Form No.: 232416593

Gender: Male



College Name: (2201) D.S. COLLEGE, ALIGARH

Examination Centre: (2201) D.S. COLLEGE, ALIGARH

Paper Code and Titles

S.No	Paper ID	Paper Name
1	501311	DATABASE MANAGEMENT SYSTEM
2	501312	E-COMMERCE AND ERP
3	501313	COMPUTER ORGANIZATION AND ARCHITECTURE
4	501314	OPERATING SYSTEM WITH THE CASE STUDY OF UNIX & WINDOWS
5	501315	STATISTICAL METHOD AND APPLICATION
6	501316	PRACTICAL

Stuimg

Print(ID) 21987

Controller of Examination

आवश्यक सूचनायें :-

1. इस प्रवेश पत्र के द्वारा विद्यार्थी की परीक्षा में सम्मिलित होने के लिये पात्रता उसके द्वारा परीक्षा फार्म में दिये गये विवरण/सूचनाओं के सत्यापन के अधीन होगी।
2. विद्यार्थी द्वारा बहिष्कार और हड़ताल के मामले में सम्बन्धित प्रश्न पत्र में अनुपस्थित माना जायेगा और वह विश्वविद्यालय के नियमों के अनुसार दंडित किये जाने का उत्तरदायी होगा।
3. परीक्षा कार्यक्रम विश्वविद्यालय की वेबसाइट <https://rmpssu.org> पर उपलब्ध है।
4. कृपया विश्वविद्यालय की वेबसाइट <https://rmpssu.org> पर उपलब्ध परीक्षा कार्यक्रम के साथ प्रवेश पत्र पर परीक्षा की तिथि तथा परीक्षा के समय की पुनः जांच कर लें।
5. विद्यार्थी/परीक्षा केन्द्र अधीक्षक को सूचित किया जाता है कि वह अपना नाम, पिता का नाम, माता का नाम, लिंग, वर्ग और परीक्षा के विषय की पुनः जांच कर लें। कोई विसंगति होने पर आप अपने कालेज के प्रधानाचार्य को सूचित करें तथा यह विसंगति परीक्षा से पूर्व शुद्ध करवा लें।
6. विद्यार्थी/परीक्षा केन्द्र अधीक्षक को सूचित किया जाता है कि वह अपनी उत्तर पुस्तिका पर पहचान का कोई भी चिन्ह जैसे नाम, मोबाइल नम्बर रोल नम्बर या कोई भी अन्य चिन्ह जिससे उसकी पहचान हो सके न छोड़ें। अपनी उत्तर पुस्तिका के मुख्य पृष्ठ के पार्ट-1 पर महाविद्यालय की मुहर का निशान न लगायें अन्यथा आपका यह कृत्य अनुचित कार्य/साधन (UFM) में सम्मिलित किया जायेगा।
7. केवल सफेद रंग के धागे का प्रयोग ग्राफ पेपर को उत्तर पुस्तिका के साथ बांधने के लिए करें। अन्यथा आपका यह कृत्य अनुचित कार्य/साधन (UFM) में सम्मिलित किया जायेगा।
8. अग्रलिखित पाठ्यक्रमों की परीक्षाओं के समय सामान्य कैलकुलेटर का प्रयोग करने की अनुमति है (B.Com, BBA, B.Com(Voc) & M.Com)



Raja Mahendra Pratap Singh State University, Aligarh

Examination 2023-24

PROVISIONAL ADMIT CARD

(501) BACHELOR OF COMPUTER APPLICATION

Semester: 3

Category:REGULAR

Name of Student: ANANT PRATAP SINGH

Roll No. 2322015011012

Father's Name: BHANU PRATAP SINGH

Enroll.No.: RMPU22151804

Mother's Name: RENU DEVI

Form No.: 232416594

Gender: Male



College Name: (2201) D.S. COLLEGE, ALIGARH

Examination Centre: (2201) D.S. COLLEGE, ALIGARH

Paper Code and Titles

S.No	Paper ID	Paper Name
1	501311	DATABASE MANAGEMENT SYSTEM
2	501312	E-COMMERCE AND ERP
3	501313	COMPUTER ORGANIZATION AND ARCHITECTURE
4	501314	OPERATING SYSTEM WITH THE CASE STUDY OF UNIX & WINDOWS
5	501315	STATISTICAL METHOD AND APPLICATION
6	501316	PRACTICAL



2322015011012

Print(ID) 21988

Controller of Examination

आवश्यक सूचनायें :-

1. इस प्रवेश पत्र के द्वारा विद्यार्थी की परीक्षा में सम्मिलित होने के लिये पात्रता उसके द्वारा परीक्षा फार्म में दिये गये विवरण/सूचनाओं के सत्यापन के अधीन होगी।
2. विद्यार्थी द्वारा बहिष्कार और हड़ताल के मामले में सम्बन्धित प्रश्न पत्र में अनुपस्थित माना जायेगा और वह विश्वविद्यालय के नियमों के अनुसार दंडित किये जाने का उत्तरदायी होगा।
3. परीक्षा कार्यक्रम विश्वविद्यालय की वेबसाइट <https://rmpssu.org> पर उपलब्ध है।
4. कृपया विश्वविद्यालय की वेबसाइट <https://rmpssu.org> पर उपलब्ध परीक्षा कार्यक्रम के साथ प्रवेश पत्र पर परीक्षा की तिथि तथा परीक्षा के समय की पुनः जांच कर लें।
5. विद्यार्थी/परीक्षा केन्द्र अधीक्षक को सूचित किया जाता है कि वह अपना नाम, पिता का नाम, माता का नाम, लिंग, वर्ग और परीक्षा के विषय की पुनः जांच कर लें। कोई विसंगति होने पर आप अपने कालेज के प्रधानाचार्य को सूचित करें तथा यह विसंगति परीक्षा से पूर्व शुद्ध करवा लें।
6. विद्यार्थी/परीक्षा केन्द्र अधीक्षक को सूचित किया जाता है कि वह अपनी उत्तर पुस्तिका पर पहचान का कोई भी चिन्ह जैसे नाम, मोबाइल नम्बर, रोल नम्बर या कोई भी अन्य चिन्ह जिससे उसकी पहचान हो सके न छोड़ें। अपनी उत्तर पुस्तिका के मुख्य पृष्ठ के पार्ट-1 पर महाविद्यालय की मुहर का निशान न लगाये अन्यथा आपका यह कृत्य अनुचित कार्य/साधन (UFM) में सम्मिलित किया जायेगा।
7. केवल सफेद रंग के धागे का प्रयोग ग्राफ पेपर को उत्तर पुस्तिका के साथ बांधने के लिए करें। अन्यथा आपका यह कृत्य अनुचित कार्य/साधन (UFM) में सम्मिलित किया जायेगा।
8. अग्रलिखित पाठ्यक्रमों की परीक्षाओं के समय सामान्य कैलकुलेटर का प्रयोग करने की अनुमति है (B.Com, BBA, B.Com(Voc) & M.Com)



Raja Mahendra Pratap Singh State University, Aligarh

Examination 2023-24

PROVISIONAL ADMIT CARD

(501) BACHELOR OF COMPUTER APPLICATION

Semester: 3

Category:REGULAR

Name of Student: ANIL KUMAR

Roll No. 2322015011013

Father's Name: OMPAL SINGH

Enroll.No.: RMPU22151805

Mother's Name: CHANDRA MUKHI DEVI

Form No.: 232416596

Gender: Male



College Name: (2201) D.S. COLLEGE, ALIGARH

Examination Centre: (2201) D.S. COLLEGE, ALIGARH

Paper Code and Titles

S.No	Paper ID	Paper Name
1	501311	DATABASE MANAGEMENT SYSTEM
2	501312	E-COMMERCE AND ERP
3	501313	COMPUTER ORGANIZATION AND ARCHITECTURE
4	501314	OPERATING SYSTEM WITH THE CASE STUDY OF UNIX & WINDOWS
5	501315	STATISTICAL METHOD AND APPLICATION
6	501316	PRACTICAL



2322015011013

Print(ID) 21990



Controller of Examination

आवश्यक सूचनायें :-

1. इस प्रवेश पत्र के द्वारा विद्यार्थी की परीक्षा में सम्मिलित होने के लिये पात्रता उसके द्वारा परीक्षा फार्म में दिये गये विवरण/सूचनाओं के सत्यापन के अधीन होगी।
2. विद्यार्थी द्वारा बहिष्कार और हड़ताल के मामले में सम्बन्धित प्रश्न पत्र में अनुपस्थित माना जायेगा और वह विश्वविद्यालय के नियमों के अनुसार दंडित किये जाने का उत्तरदायी होगा।
3. परीक्षा कार्यक्रम विश्वविद्यालय की वेबसाइट <https://rmpssu.org> पर उपलब्ध है।
4. कृपया विश्वविद्यालय की वेबसाइट <https://rmpssu.org> पर उपलब्ध परीक्षा कार्यक्रम के साथ प्रवेश पत्र पर परीक्षा की तिथि तथा परीक्षा के समय की पुनः जांच कर लें।
5. विद्यार्थी/परीक्षा केन्द्र अधीक्षक को सूचित किया जाता है कि वह अपना नाम, पिता का नाम, माता का नाम, लिंग, वर्ग और परीक्षा के विषय की पुनः जांच कर लें। कोई विसंगति होने पर आप अपने कालेज के प्रधानाचार्य को सूचित करें तथा यह विसंगति परीक्षा से पूर्व शुद्ध करवा लें।
6. विद्यार्थी/परीक्षा केन्द्र अधीक्षक को सूचित किया जाता है कि वह अपनी उत्तर पुस्तिका पर पहचान का कोई भी चिन्ह जैसे नाम, मोबाइल नम्बर, रोल नम्बर या कोई भी अन्य चिन्ह जिससे उसकी पहचान हो सके न छोड़ें। अपनी उत्तर पुस्तिका के मुख्य पृष्ठ के पार्ट-1 पर महाविद्यालय की मुहर का निशान न लगाये अन्यथा आपका यह कृत्य अनुचित कार्य/साधन (UFM) में सम्मिलित किया जायेगा।
7. केवल सफेद रंग के धागे का प्रयोग ग्राफ पेपर को उत्तर पुस्तिका के साथ बांधने के लिए करें। अन्यथा आपका यह कृत्य अनुचित कार्य/साधन (UFM) में सम्मिलित किया जायेगा।
8. अग्रलिखित पाठ्यक्रमों की परीक्षाओं के समय सामान्य कैलकुलेटर का प्रयोग करने की अनुमति है (B.Com, BBA, B.Com(Voc) & M.Com



Raja Mahendra Pratap Singh State University, Aligarh

Examination 2023-24

PROVISIONAL ADMIT CARD

(501) BACHELOR OF COMPUTER APPLICATION

Semester: 3

Category:REGULAR

Name of Student: ANJALI

Roll No. 2322015011015

Father's Name: DEV RAJ SINGH

Enroll.No.: RMPU22151807

Mother's Name: MAYA DEVI

Form No.: 232416599

Gender: Female

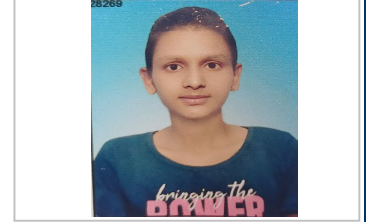

College Name: (2201) D.S. COLLEGE, ALIGARH

Examination Centre: (2201) D.S. COLLEGE, ALIGARH

Paper Code and Titles

S.No	Paper ID	Paper Name
1	501311	DATABASE MANAGEMENT SYSTEM
2	501312	E-COMMERCE AND ERP
3	501313	COMPUTER ORGANIZATION AND ARCHITECTURE
4	501314	OPERATING SYSTEM WITH THE CASE STUDY OF UNIX & WINDOWS
5	501315	STATISTICAL METHOD AND APPLICATION
6	501316	PRACTICAL

Stuimg

Print(ID) 21993

Controller of Examination

आवश्यक सूचनायें :-

1. इस प्रवेश पत्र के द्वारा विद्यार्थी की परीक्षा में सम्मिलित होने के लिये पात्रता उसके द्वारा परीक्षा फार्म में दिये गये विवरण/सूचनाओं के सत्यापन के अधीन होगी।
2. विद्यार्थी द्वारा बहिष्कार और हड़ताल के मामले में सम्बन्धित प्रश्न पत्र में अनुपस्थित माना जायेगा और वह विश्वविद्यालय के नियमों के अनुसार दंडित किये जाने का उत्तरदायी होगा।
3. परीक्षा कार्यक्रम विश्वविद्यालय की वेबसाइट <https://rmpssu.org> पर उपलब्ध है।
4. कृपया विश्वविद्यालय की वेबसाइट <https://rmpssu.org> पर उपलब्ध परीक्षा कार्यक्रम के साथ प्रवेश पत्र पर परीक्षा की तिथि तथा परीक्षा के समय की पुनः जांच कर लें।
5. विद्यार्थी/परीक्षा केन्द्र अधीक्षक को सूचित किया जाता है कि वह अपना नाम, पिता का नाम, माता का नाम, लिंग, वर्ग और परीक्षा के विषय की पुनः जांच कर लें। कोई विसंगति होने पर आप अपने कालेज के प्रधानाचार्य को सूचित करें तथा यह विसंगति परीक्षा से पूर्व शुद्ध करवा लें।
6. विद्यार्थी/परीक्षा केन्द्र अधीक्षक को सूचित किया जाता है कि वह अपनी उत्तर पुस्तिका पर पहचान का कोई भी चिन्ह जैसे नाम, मोबाइल नम्बर, रोल नम्बर या कोई भी अन्य चिन्ह जिससे उसकी पहचान हो सके न छोड़ें। अपनी उत्तर पुस्तिका के मुख्य पृष्ठ के पार्ट-1 पर महाविद्यालय की मुहर का निशान न लगायें अन्यथा आपका यह कृत्य अनुचित कार्य/साधन (UFM) में सम्मिलित किया जायेगा।
7. केवल सफेद रंग के धागे का प्रयोग ग्राफ पेपर को उत्तर पुस्तिका के साथ बांधने के लिए करें। अन्यथा आपका यह कृत्य अनुचित कार्य/साधन (UFM) में सम्मिलित किया जायेगा।
8. अग्रलिखित पाठ्यक्रमों की परीक्षाओं के समय सामान्य कैलकुलेटर का प्रयोग करने की अनुमति है (B.Com, BBA, B.Com(Voc) & M.Com)



Raja Mahendra Pratap Singh State University, Aligarh

Examination 2023-24

PROVISIONAL ADMIT CARD

(501) BACHELOR OF COMPUTER APPLICATION

Semester: 3

Category:REGULAR

Name of Student: ANKITA RATHOR

Roll No. 2322015011016

Father's Name: PAWAN KUMAR RATHOR

Enroll.No.: RMPU22151808

Mother's Name: REKHA RATHOR

Form No.: 232416603

Gender: Female



College Name: (2201) D.S. COLLEGE, ALIGARH

Examination Centre: (2201) D.S. COLLEGE, ALIGARH

Paper Code and Titles

S.No	Paper ID	Paper Name
1	501311	DATABASE MANAGEMENT SYSTEM
2	501312	E-COMMERCE AND ERP
3	501313	COMPUTER ORGANIZATION AND ARCHITECTURE
4	501314	OPERATING SYSTEM WITH THE CASE STUDY OF UNIX & WINDOWS
5	501315	STATISTICAL METHOD AND APPLICATION
6	501316	PRACTICAL

Stuimg

Print(ID) 21997

Controller of Examination

आवश्यक सूचनायें :-

1. इस प्रवेश पत्र के द्वारा विद्यार्थी की परीक्षा में सम्मिलित होने के लिये पात्रता उसके द्वारा परीक्षा फार्म में दिये गये विवरण/सूचनाओं के सत्यापन के अधीन होगी।
2. विद्यार्थी द्वारा बहिष्कार और हड़ताल के मामले में सम्बन्धित प्रश्न पत्र में अनुपस्थित माना जायेगा और वह विश्वविद्यालय के नियमों के अनुसार दंडित किये जाने का उत्तरदायी होगा।
3. परीक्षा कार्यक्रम विश्वविद्यालय की वेबसाइट <https://rmpssu.org> पर उपलब्ध है।
4. कृपया विश्वविद्यालय की वेबसाइट <https://rmpssu.org> पर उपलब्ध परीक्षा कार्यक्रम के साथ प्रवेश पत्र पर परीक्षा की तिथि तथा परीक्षा के समय की पुनः जांच कर लें।
5. विद्यार्थी/परीक्षा केन्द्र अधीक्षक को सूचित किया जाता है कि वह अपना नाम, पिता का नाम, माता का नाम, लिंग, वर्ग और परीक्षा के विषय की पुनः जांच कर लें। कोई विसंगति होने पर आप अपने कालेज के प्रधानाचार्य को सूचित करें तथा यह विसंगति परीक्षा से पूर्व शुद्ध करवा लें।
6. विद्यार्थी/परीक्षा केन्द्र अधीक्षक को सूचित किया जाता है कि वह अपनी उत्तर पुस्तिका पर पहचान का कोई भी चिन्ह जैसे नाम, मोबाइल नम्बर रोल नम्बर या कोई भी अन्य चिन्ह जिससे उसकी पहचान हो सके न छोड़ें। अपनी उत्तर पुस्तिका के मुख्य पृष्ठ के पार्ट-1 पर महाविद्यालय की मुहर का निशान न लगायें अन्यथा आपका यह कृत्य अनुचित कार्य/साधन (UFM) में सम्मिलित किया जायेगा।
7. केवल सफेद रंग के धागे का प्रयोग ग्राफ पेपर को उत्तर पुस्तिका के साथ बांधने के लिए करें। अन्यथा आपका यह कृत्य अनुचित कार्य/साधन (UFM) में सम्मिलित किया जायेगा।
8. अग्रलिखित पाठ्यक्रमों की परीक्षाओं के समय सामान्य कैलकुलेटर का प्रयोग करने की अनुमति है (B.Com, BBA, B.Com(Voc) & M.Com)



Raja Mahendra Pratap Singh State University, Aligarh

Examination 2023-24

PROVISIONAL ADMIT CARD

(501) BACHELOR OF COMPUTER APPLICATION

Semester: 3

Category:REGULAR

Name of Student: ANKUSH KUMAR

Roll No. 2322015011017

Father's Name: JITENDRA PAL SINGH

Enroll.No.: RMPU22151809

Mother's Name: NEERAJ DEVI

Form No.: 232416606

Gender: Male



College Name: (2201) D.S. COLLEGE, ALIGARH

Examination Centre: (2201) D.S. COLLEGE, ALIGARH

Paper Code and Titles

S.No	Paper ID	Paper Name
1	501311	DATABASE MANAGEMENT SYSTEM
2	501312	E-COMMERCE AND ERP
3	501313	COMPUTER ORGANIZATION AND ARCHITECTURE
4	501314	OPERATING SYSTEM WITH THE CASE STUDY OF UNIX & WINDOWS
5	501315	STATISTICAL METHOD AND APPLICATION
6	501316	PRACTICAL

Stuimg

Print(ID) 22000

Controller of Examination

आवश्यक सूचनायें :-

1. इस प्रवेश पत्र के द्वारा विद्यार्थी की परीक्षा में सम्मिलित होने के लिये पात्रता उसके द्वारा परीक्षा फार्म में दिये गये विवरण/सूचनाओं के सत्यापन के अधीन होगी।
2. विद्यार्थी द्वारा बहिष्कार और हड़ताल के मामले में सम्बन्धित प्रश्न पत्र में अनुपस्थित माना जायेगा और वह विश्वविद्यालय के नियमों के अनुसार दंडित किये जाने का उत्तरदायी होगा।
3. परीक्षा कार्यक्रम विश्वविद्यालय की वेबसाइट <https://rmpssu.org> पर उपलब्ध है।
4. कृपया विश्वविद्यालय की वेबसाइट <https://rmpssu.org> पर उपलब्ध परीक्षा कार्यक्रम के साथ प्रवेश पत्र पर परीक्षा की तिथि तथा परीक्षा के समय की पुनः जांच कर लें।
5. विद्यार्थी/परीक्षा केन्द्र अधीक्षक को सूचित किया जाता है कि वह अपना नाम, पिता का नाम, माता का नाम, लिंग, वर्ग और परीक्षा के विषय की पुनः जांच कर लें। कोई विसंगति होने पर आप अपने कालेज के प्रधानाचार्य को सूचित करें तथा यह विसंगति परीक्षा से पूर्व शुद्ध करावा लें।
6. विद्यार्थी/परीक्षा केन्द्र अधीक्षक को सूचित किया जाता है कि वह अपनी उत्तर पुस्तिका पर पहचान का कोई भी चिन्ह जैसे नाम, मोबाइल नम्बर रोल नम्बर या कोई भी अन्य चिन्ह जिससे उसकी पहचान हो सके न छोड़ें। अपनी उत्तर पुस्तिका के मुख्य पृष्ठ के पार्ट-1 पर महाविद्यालय की मुहर का निशान न लगायें अन्यथा आपका यह कृत्य अनुचित कार्य/साधन (UFM) में सम्मिलित किया जायेगा।
7. केवल सफेद रंग के धागे का प्रयोग ग्राफ पेपर को उत्तर पुस्तिका के साथ बांधने के लिए करें। अन्यथा आपका यह कृत्य अनुचित कार्य/साधन (UFM) में सम्मिलित किया जायेगा।
8. अग्रलिखित पाठ्यक्रमों की परीक्षाओं के समय सामान्य कैलकुलेटर का प्रयोग करने की अनुमति है (B.Com, BBA, B.Com(Voc) & M.Com)



Raja Mahendra Pratap Singh State University, Aligarh

Examination 2023-24

PROVISIONAL ADMIT CARD

(501) BACHELOR OF COMPUTER APPLICATION

Semester: 3

Category:REGULAR

Name of Student: ANSHU

Roll No. 2322015011018

Father's Name: GIRRAJ KISHORE

Enroll.No.: RMPU22151810

Mother's Name: GUDIYA DEVI

Form No.: 232416608

Gender: Female



College Name: (2201) D.S. COLLEGE, ALIGARH

Examination Centre: (2201) D.S. COLLEGE, ALIGARH

Paper Code and Titles

S.No	Paper ID	Paper Name
1	501311	DATABASE MANAGEMENT SYSTEM
2	501312	E-COMMERCE AND ERP
3	501313	COMPUTER ORGANIZATION AND ARCHITECTURE
4	501314	OPERATING SYSTEM WITH THE CASE STUDY OF UNIX & WINDOWS
5	501315	STATISTICAL METHOD AND APPLICATION
6	501316	PRACTICAL

Stuimg

Print(ID) 22002

Controller of Examination

आवश्यक सूचनायें :-

1. इस प्रवेश पत्र के द्वारा विद्यार्थी की परीक्षा में सम्मिलित होने के लिये पात्रता उसके द्वारा परीक्षा फार्म में दिये गये विवरण/सूचनाओं के सत्यापन के अधीन होगी।
2. विद्यार्थी द्वारा बहिष्कार और हड़ताल के मामले में सम्बन्धित प्रश्न पत्र में अनुपस्थित माना जायेगा और वह विश्वविद्यालय के नियमों के अनुसार दंडित किये जाने का उत्तरदायी होगा।
3. परीक्षा कार्यक्रम विश्वविद्यालय की वेबसाइट <https://rmpssu.org> पर उपलब्ध है।
4. कृपया विश्वविद्यालय की वेबसाइट <https://rmpssu.org> पर उपलब्ध परीक्षा कार्यक्रम के साथ प्रवेश पत्र पर परीक्षा की तिथि तथा परीक्षा के समय की पुनः जांच कर लें।
5. विद्यार्थी/परीक्षा केन्द्र अधीक्षक को सूचित किया जाता है कि वह अपना नाम, पिता का नाम, माता का नाम, लिंग, वर्ग और परीक्षा के विषय की पुनः जांच कर लें। कोई विसंगति होने पर आप अपने कालेज के प्रधानाचार्य को सूचित करें तथा यह विसंगति परीक्षा से पूर्व शुद्ध करवा लें।
6. विद्यार्थी/परीक्षा केन्द्र अधीक्षक को सूचित किया जाता है कि वह अपनी उत्तर पुस्तिका पर पहचान का कोई भी चिन्ह जैसे नाम, मोबाइल नम्बर रोल नम्बर या कोई भी अन्य चिन्ह जिससे उसकी पहचान हो सके न छोड़े। अपनी उत्तर पुस्तिका के मुख्य पृष्ठ के पार्ट-1 पर महाविद्यालय की मुहर का निशान न लगाये अन्यथा आपका यह कृत्य अनुचित कार्य/साधन (UFM) में सम्मिलित किया जायेगा।
7. केवल सफेद रंग के धागे का प्रयोग ग्राफ पेपर को उत्तर पुस्तिका के साथ बांधने के लिए करें। अन्यथा आपका यह कृत्य अनुचित कार्य/साधन (UFM) में सम्मिलित किया जायेगा।
8. अग्रलिखित पाठ्यक्रमों की परीक्षाओं के समय सामान्य कैलकुलेटर का प्रयोग करने की अनुमति है (B.Com, BBA, B.Com(Voc) & M.Com)



Raja Mahendra Pratap Singh State University, Aligarh

Examination 2023-24

PROVISIONAL ADMIT CARD

(501) BACHELOR OF COMPUTER APPLICATION

Semester: 3

Category:REGULAR

Name of Student: ANURAG SINGH

Roll No. 2322015011019

Father's Name: MANVENDRA SINGH

Enroll.No.: RMPU22151811

Mother's Name: MANORAMA SINGH

Form No.: 232416610

Gender: Male



College Name: (2201) D.S. COLLEGE, ALIGARH

Examination Centre: (2201) D.S. COLLEGE, ALIGARH

Paper Code and Titles

S.No	Paper ID	Paper Name
1	501311	DATABASE MANAGEMENT SYSTEM
2	501312	E-COMMERCE AND ERP
3	501313	COMPUTER ORGANIZATION AND ARCHITECTURE
4	501314	OPERATING SYSTEM WITH THE CASE STUDY OF UNIX & WINDOWS
5	501315	STATISTICAL METHOD AND APPLICATION
6	501316	PRACTICAL

Stuimg

Print(ID) 22004

Controller of Examination

आवश्यक सूचनायें :-

1. इस प्रवेश पत्र के द्वारा विद्यार्थी की परीक्षा में सम्मिलित होने के लिये पात्रता उसके द्वारा परीक्षा फार्म में दिये गये विवरण/सूचनाओं के सत्यापन के अधीन होगी।
2. विद्यार्थी द्वारा बहिष्कार और हड़ताल के मामले में सम्बन्धित प्रश्न पत्र में अनुपस्थित माना जायेगा और वह विश्वविद्यालय के नियमों के अनुसार दंडित किये जाने का उत्तरदायी होगा।
3. परीक्षा कार्यक्रम विश्वविद्यालय की वेबसाइट <https://rmpssu.org> पर उपलब्ध है।
4. कृपया विश्वविद्यालय की वेबसाइट <https://rmpssu.org> पर उपलब्ध परीक्षा कार्यक्रम के साथ प्रवेश पत्र पर परीक्षा की तिथि तथा परीक्षा के समय की पुनः जांच कर लें।
5. विद्यार्थी/परीक्षा केन्द्र अधीक्षक को सूचित किया जाता है कि वह अपना नाम, पिता का नाम, माता का नाम, लिंग, वर्ग और परीक्षा के विषय की पुनः जांच कर लें। कोई विसंगति होने पर आप अपने कालेज के प्रधानाचार्य को सूचित करें तथा यह विसंगति परीक्षा से पूर्व शुद्ध करवा लें।
6. विद्यार्थी/परीक्षा केन्द्र अधीक्षक को सूचित किया जाता है कि वह अपनी उत्तर पुस्तिका पर पहचान का कोई भी चिन्ह जैसे नाम, मोबाइल नम्बर, रोल नम्बर या कोई भी अन्य चिन्ह जिससे उसकी पहचान हो सके न छोड़ें। अपनी उत्तर पुस्तिका के मुख्य पृष्ठ के पार्ट-1 पर महाविद्यालय की मुहर का निशान न लगायें अन्यथा आपका यह कृत्य अनुचित कार्य/साधन (UFM) में सम्मिलित किया जायेगा।
7. केवल सफेद रंग के धागे का प्रयोग ग्राफ पेपर को उत्तर पुस्तिका के साथ बांधने के लिए करें। अन्यथा आपका यह कृत्य अनुचित कार्य/साधन (UFM) में सम्मिलित किया जायेगा।
8. अग्रलिखित पाठ्यक्रमों की परीक्षाओं के समय सामान्य कैलकुलेटर का प्रयोग करने की अनुमति है (B.Com, BBA, B.Com(Voc) & M.Com)



Raja Mahendra Pratap Singh State University, Aligarh

Examination 2023-24

PROVISIONAL ADMIT CARD

(501) BACHELOR OF COMPUTER APPLICATION

Semester: 3

Category:REGULAR

Name of Student: ARMAN KHAN

Roll No. 2322015011020

Father's Name: SHAFI MOHAMMAD

Enroll.No.: RMPU22151812

Mother's Name: MADEENA BEGUM

Form No.: 232416614

Gender: Male



College Name: (2201) D.S. COLLEGE, ALIGARH

Examination Centre: (2201) D.S. COLLEGE, ALIGARH

Paper Code and Titles

S.No	Paper ID	Paper Name
1	501311	DATABASE MANAGEMENT SYSTEM
2	501312	E-COMMERCE AND ERP
3	501313	COMPUTER ORGANIZATION AND ARCHITECTURE
4	501314	OPERATING SYSTEM WITH THE CASE STUDY OF UNIX & WINDOWS
5	501315	STATISTICAL METHOD AND APPLICATION
6	501316	PRACTICAL



2322015011020

Print(ID) 22008

Controller of Examination

आवश्यक सूचनायें :-

1. इस प्रवेश पत्र के द्वारा विद्यार्थी की परीक्षा में सम्मिलित होने के लिये पात्रता उसके द्वारा परीक्षा फार्म में दिये गये विवरण/सूचनाओं के सत्यापन के अधीन होगी।
2. विद्यार्थी द्वारा बहिष्कार और हड़ताल के मामले में सम्बन्धित प्रश्न पत्र में अनुपस्थित माना जायेगा और वह विश्वविद्यालय के नियमों के अनुसार दंडित किये जाने का उत्तरदायी होगा।
3. परीक्षा कार्यक्रम विश्वविद्यालय की वेबसाइट <https://rmpssu.org> पर उपलब्ध है।
4. कृपया विश्वविद्यालय की वेबसाइट <https://rmpssu.org> पर उपलब्ध परीक्षा कार्यक्रम के साथ प्रवेश पत्र पर परीक्षा की तिथि तथा परीक्षा के समय की पुनः जांच कर लें।
5. विद्यार्थी/परीक्षा केन्द्र अधीक्षक को सूचित किया जाता है कि वह अपना नाम, पिता का नाम, माता का नाम, लिंग, वर्ग और परीक्षा के विषय की पुनः जांच कर लें। कोई विसंगति होने पर आप अपने कालेज के प्रधानाचार्य को सूचित करें तथा यह विसंगति परीक्षा से पूर्व शुद्ध करवा लें।
6. विद्यार्थी/परीक्षा केन्द्र अधीक्षक को सूचित किया जाता है कि वह अपनी उत्तर पुस्तिका पर पहचान का कोई भी चिन्ह जैसे नाम, मोबाइल नम्बर, रोल नम्बर या कोई भी अन्य चिन्ह जिससे उसकी पहचान हो सके न छोड़ें। अपनी उत्तर पुस्तिका के मुख्य पृष्ठ के पार्ट-1 पर महाविद्यालय की मुहर का निशान न लगाये अन्यथा आपका यह कृत्य अनुचित कार्य/साधन (UFM) में सम्मिलित किया जायेगा।
7. केवल सफेद रंग के धागे का प्रयोग ग्राफ पेपर को उत्तर पुस्तिका के साथ बांधने के लिए करें। अन्यथा आपका यह कृत्य अनुचित कार्य/साधन (UFM) में सम्मिलित किया जायेगा।
8. अग्रलिखित पाठ्यक्रमों की परीक्षाओं के समय सामान्य कैलकुलेटर का प्रयोग करने की अनुमति है (B.Com, BBA, B.Com(Voc) & M.Com



Raja Mahendra Pratap Singh State University, Aligarh

Examination 2023-24

PROVISIONAL ADMIT CARD

(501) BACHELOR OF COMPUTER APPLICATION

Semester: 3

Category:REGULAR

Name of Student: ARYAN VARSHNEY

Roll No. 2322015011021

Father's Name: VISHNU GOPAL

Enroll.No.: RMPU22151813

Mother's Name: PRITI VASRHNEY

Form No.: 232416617

Gender: Male



College Name: (2201) D.S. COLLEGE, ALIGARH

Examination Centre: (2201) D.S. COLLEGE, ALIGARH

Paper Code and Titles

S.No	Paper ID	Paper Name
1	501311	DATABASE MANAGEMENT SYSTEM
2	501312	E-COMMERCE AND ERP
3	501313	COMPUTER ORGANIZATION AND ARCHITECTURE
4	501314	OPERATING SYSTEM WITH THE CASE STUDY OF UNIX & WINDOWS
5	501315	STATISTICAL METHOD AND APPLICATION
6	501316	PRACTICAL



2322015011021

Print(ID) 22011

Controller of Examination

आवश्यक सूचनायें :-

1. इस प्रवेश पत्र के द्वारा विद्यार्थी की परीक्षा में सम्मिलित होने के लिये पात्रता उसके द्वारा परीक्षा फार्म में दिये गये विवरण/सूचनाओं के सत्यापन के अधीन होगी।
2. विद्यार्थी द्वारा बहिष्कार और हड़ताल के मामले में सम्बन्धित प्रश्न पत्र में अनुपस्थित माना जायेगा और वह विश्वविद्यालय के नियमों के अनुसार दंडित किये जाने का उत्तरदायी होगा।
3. परीक्षा कार्यक्रम विश्वविद्यालय की वेबसाइट <https://rmpssu.org> पर उपलब्ध है।
4. कृपया विश्वविद्यालय की वेबसाइट <https://rmpssu.org> पर उपलब्ध परीक्षा कार्यक्रम के साथ प्रवेश पत्र पर परीक्षा की तिथि तथा परीक्षा के समय की पुनः जांच कर लें।
5. विद्यार्थी/परीक्षा केन्द्र अधीक्षक को सूचित किया जाता है कि वह अपना नाम, पिता का नाम, माता का नाम, लिंग, वर्ग और परीक्षा के विषय की पुनः जांच कर लें। कोई विसंगति होने पर आप अपने कालेज के प्रधानाचार्य को सूचित करें तथा यह विसंगति परीक्षा से पूर्व शुद्ध करवा लें।
6. विद्यार्थी/परीक्षा केन्द्र अधीक्षक को सूचित किया जाता है कि वह अपनी उत्तर पुस्तिका पर पहचान का कोई भी चिन्ह जैसे नाम, मोबाइल नम्बर, रोल नम्बर या कोई भी अन्य चिन्ह जिससे उसकी पहचान हो सके न छोड़े। अपनी उत्तर पुस्तिका के मुख्य पृष्ठ के पार्ट-1 पर महाविद्यालय की मुहर का निशान न लगाये अन्यथा आपका यह कृत्य अनुचित कार्य/साधन (UFM) में सम्मिलित किया जायेगा।
7. केवल सफेद रंग के धागे का प्रयोग ग्राफ पेपर को उत्तर पुस्तिका के साथ बांधने के लिए करें। अन्यथा आपका यह कृत्य अनुचित कार्य/साधन (UFM) में सम्मिलित किया जायेगा।
8. अग्रलिखित पाठ्यक्रमों की परीक्षाओं के समय सामान्य कैलकुलेटर का प्रयोग करने की अनुमति है (B.Com, BBA, B.Com(Voc) & M.Com)



Raja Mahendra Pratap Singh State University, Aligarh

Examination 2023-24

PROVISIONAL ADMIT CARD

(501) BACHELOR OF COMPUTER APPLICATION

Semester: 3

Category:REGULAR

Name of Student: ATUL MISHRA

Roll No. 2322015011023

Father's Name: MUNESH KUMAR MISHRA

Enroll.No.: RMPU22151815

Mother's Name: SUMAN MISHRA

Form No.: 232416620

Gender: Male



College Name: (2201) D.S. COLLEGE, ALIGARH

Examination Centre: (2201) D.S. COLLEGE, ALIGARH

Paper Code and Titles

S.No	Paper ID	Paper Name
1	501311	DATABASE MANAGEMENT SYSTEM
2	501312	E-COMMERCE AND ERP
3	501313	COMPUTER ORGANIZATION AND ARCHITECTURE
4	501314	OPERATING SYSTEM WITH THE CASE STUDY OF UNIX & WINDOWS
5	501315	STATISTICAL METHOD AND APPLICATION
6	501316	PRACTICAL

Stuimg

Print(ID) 22014

Controller of Examination

आवश्यक सूचनायें :-

1. इस प्रवेश पत्र के द्वारा विद्यार्थी की परीक्षा में सम्मिलित होने के लिये पात्रता उसके द्वारा परीक्षा फार्म में दिये गये विवरण/सूचनाओं के सत्यापन के अधीन होगी।
2. विद्यार्थी द्वारा बहिष्कार और हड़ताल के मामले में सम्बन्धित प्रश्न पत्र में अनुपस्थित माना जायेगा और वह विश्वविद्यालय के नियमों के अनुसार दंडित किये जाने का उत्तरदायी होगा।
3. परीक्षा कार्यक्रम विश्वविद्यालय की वेबसाइट <https://rmpssu.org> पर उपलब्ध है।
4. कृपया विश्वविद्यालय की वेबसाइट <https://rmpssu.org> पर उपलब्ध परीक्षा कार्यक्रम के साथ प्रवेश पत्र पर परीक्षा की तिथि तथा परीक्षा के समय की पुनः जांच कर लें।
5. विद्यार्थी/परीक्षा केन्द्र अधीक्षक को सूचित किया जाता है कि वह अपना नाम, पिता का नाम, माता का नाम, लिंग, वर्ग और परीक्षा के विषय की पुनः जांच कर लें। कोई विसंगति होने पर आप अपने कालेज के प्रधानाचार्य को सूचित करें तथा यह विसंगति परीक्षा से पूर्व शुद्ध करवा लें।
6. विद्यार्थी/परीक्षा केन्द्र अधीक्षक को सूचित किया जाता है कि वह अपनी उत्तर पुस्तिका पर पहचान का कोई भी चिन्ह जैसे नाम, मोबाइल नम्बर, रोल नम्बर या कोई भी अन्य चिन्ह जिससे उसकी पहचान हो सके न छोड़ें। अपनी उत्तर पुस्तिका के मुख्य पृष्ठ के पार्ट-1 पर महाविद्यालय की मुहर का निशान न लगायें अन्यथा आपका यह कृत्य अनुचित कार्य/साधन (UFM) में सम्मिलित किया जायेगा।
7. केवल सफेद रंग के धागे का प्रयोग ग्राफ पेपर को उत्तर पुस्तिका के साथ बांधने के लिए करें। अन्यथा आपका यह कृत्य अनुचित कार्य/साधन (UFM) में सम्मिलित किया जायेगा।
8. अग्रलिखित पाठ्यक्रमों की परीक्षाओं के समय सामान्य कैलकुलेटर का प्रयोग करने की अनुमति है (B.Com, BBA, B.Com(Voc) & M.Com)



Raja Mahendra Pratap Singh State University, Aligarh

Examination 2023-24

PROVISIONAL ADMIT CARD

(501) BACHELOR OF COMPUTER APPLICATION

Semester: 3

Category:REGULAR

Name of Student: CHAHAK VARSHNEY

Roll No. 2322015011025

Father's Name: MAHESH CHANDRA GUPTA

Enroll.No.: RMPU22151817

Mother's Name: SANDHYA GUPTA

Form No.: 232416623

Gender: Female



College Name: (2201) D.S. COLLEGE, ALIGARH

Examination Centre: (2201) D.S. COLLEGE, ALIGARH

Paper Code and Titles

S.No	Paper ID	Paper Name
1	501311	DATABASE MANAGEMENT SYSTEM
2	501312	E-COMMERCE AND ERP
3	501313	COMPUTER ORGANIZATION AND ARCHITECTURE
4	501314	OPERATING SYSTEM WITH THE CASE STUDY OF UNIX & WINDOWS
5	501315	STATISTICAL METHOD AND APPLICATION
6	501316	PRACTICAL

Stuimg

Print(ID) 22017

Controller of Examination

आवश्यक सूचनायें :-

1. इस प्रवेश पत्र के द्वारा विद्यार्थी की परीक्षा में सम्मिलित होने के लिये पात्रता उसके द्वारा परीक्षा फार्म में दिये गये विवरण/सूचनाओं के सत्यापन के अधीन होगी।
2. विद्यार्थी द्वारा बहिष्कार और हड़ताल के मामले में सम्बन्धित प्रश्न पत्र में अनुपस्थित माना जायेगा और वह विश्वविद्यालय के नियमों के अनुसार दंडित किये जाने का उत्तरदायी होगा।
3. परीक्षा कार्यक्रम विश्वविद्यालय की वेबसाइट <https://rmpssu.org> पर उपलब्ध है।
4. कृपया विश्वविद्यालय की वेबसाइट <https://rmpssu.org> पर उपलब्ध परीक्षा कार्यक्रम के साथ प्रवेश पत्र पर परीक्षा की तिथि तथा परीक्षा के समय की पुनः जांच कर लें।
5. विद्यार्थी/परीक्षा केन्द्र अधीक्षक को सूचित किया जाता है कि वह अपना नाम, पिता का नाम, माता का नाम, लिंग, वर्ग और परीक्षा के विषय की पुनः जांच कर लें। कोई विसंगति होने पर आप अपने कालेज के प्रधानाचार्य को सूचित करें तथा यह विसंगति परीक्षा से पूर्व शुद्ध करवा लें।
6. विद्यार्थी/परीक्षा केन्द्र अधीक्षक को सूचित किया जाता है कि वह अपनी उत्तर पुस्तिका पर पहचान का कोई भी चिन्ह जैसे नाम, मोबाइल नम्बर, रोल नम्बर या कोई भी अन्य चिन्ह जिससे उसकी पहचान हो सके न छोड़ें। अपनी उत्तर पुस्तिका के मुख्य पृष्ठ के पार्ट-1 पर महाविद्यालय की मुहर का निशान न लगायें अन्यथा आपका यह कृत्य अनुचित कार्य/साधन (UFM) में सम्मिलित किया जायेगा।
7. केवल सफेद रंग के धागे का प्रयोग ग्राफ पेपर को उत्तर पुस्तिका के साथ बांधने के लिए करें। अन्यथा आपका यह कृत्य अनुचित कार्य/साधन (UFM) में सम्मिलित किया जायेगा।
8. अग्रलिखित पाठ्यक्रमों की परीक्षाओं के समय सामान्य कैलकुलेटर का प्रयोग करने की अनुमति है (B.Com, BBA, B.Com(Voc) & M.Com)



Raja Mahendra Pratap Singh State University, Aligarh

Examination 2023-24

PROVISIONAL ADMIT CARD

(501) BACHELOR OF COMPUTER APPLICATION

Semester: 3

Category:REGULAR

Name of Student: DEEKSHA

Roll No. 2322015011026

Father's Name: CHANDRA PAL SAINI

Enroll.No.: RMPU22151818

Mother's Name: SAPNA SAINI

Form No.: 232416626

Gender: Female



College Name: (2201) D.S. COLLEGE, ALIGARH

Examination Centre: (2201) D.S. COLLEGE, ALIGARH

Paper Code and Titles

S.No	Paper ID	Paper Name
1	501311	DATABASE MANAGEMENT SYSTEM
2	501312	E-COMMERCE AND ERP
3	501313	COMPUTER ORGANIZATION AND ARCHITECTURE
4	501314	OPERATING SYSTEM WITH THE CASE STUDY OF UNIX & WINDOWS
5	501315	STATISTICAL METHOD AND APPLICATION
6	501316	PRACTICAL



2322015011026

Print(ID) 22020



Controller of Examination

आवश्यक सूचनायें :-

1. इस प्रवेश पत्र के द्वारा विद्यार्थी की परीक्षा में सम्मिलित होने के लिये पात्रता उसके द्वारा परीक्षा फार्म में दिये गये विवरण/सूचनाओं के सत्यापन के अधीन होगी।
2. विद्यार्थी द्वारा बहिष्कार और हड़ताल के मामले में सम्बन्धित प्रश्न पत्र में अनुपस्थित माना जायेगा और वह विश्वविद्यालय के नियमों के अनुसार दंडित किये जाने का उत्तरदायी होगा।
3. परीक्षा कार्यक्रम विश्वविद्यालय की वेबसाइट <https://rmpssu.org> पर उपलब्ध है।
4. कृपया विश्वविद्यालय की वेबसाइट <https://rmpssu.org> पर उपलब्ध परीक्षा कार्यक्रम के साथ प्रवेश पत्र पर परीक्षा की तिथि तथा परीक्षा के समय की पुनः जांच कर लें।
5. विद्यार्थी/परीक्षा केन्द्र अधीक्षक को सूचित किया जाता है कि वह अपना नाम, पिता का नाम, माता का नाम, लिंग, वर्ग और परीक्षा के विषय की पुनः जांच कर लें। कोई विसंगति होने पर आप अपने कालेज के प्रधानाचार्य को सूचित करें तथा यह विसंगति परीक्षा से पूर्व शुद्ध करवा लें।
6. विद्यार्थी/परीक्षा केन्द्र अधीक्षक को सूचित किया जाता है कि वह अपनी उत्तर पुस्तिका पर पहचान का कोई भी चिन्ह जैसे नाम, मोबाइल नम्बर, रोल नम्बर या कोई भी अन्य चिन्ह जिससे उसकी पहचान हो सके न छोड़ें। अपनी उत्तर पुस्तिका के मुख्य पृष्ठ के पार्ट-1 पर महाविद्यालय की मुहर का निशान न लगाये अन्यथा आपका यह कृत्य अनुचित कार्य/साधन (UFM) में सम्मिलित किया जायेगा।
7. केवल सफेद रंग के धागे का प्रयोग ग्राफ पेपर को उत्तर पुस्तिका के साथ बांधने के लिए करें। अन्यथा आपका यह कृत्य अनुचित कार्य/साधन (UFM) में सम्मिलित किया जायेगा।
8. अग्रलिखित पाठ्यक्रमों की परीक्षाओं के समय सामान्य कैलकुलेटर का प्रयोग करने की अनुमति है (B.Com, BBA, B.Com(Voc) & M.Com



Raja Mahendra Pratap Singh State University, Aligarh

Examination 2023-24

PROVISIONAL ADMIT CARD

(501) BACHELOR OF COMPUTER APPLICATION

Semester: 3

Category:REGULAR

Name of Student: DEEPMALA KUMARI

Roll No. 2322015011028

Father's Name: JASHWANT

Enroll.No.: RMPU22151820

Mother's Name: KAMLESH

Form No.: 232416629

Gender: Female



College Name: (2201) D.S. COLLEGE, ALIGARH

Examination Centre: (2201) D.S. COLLEGE, ALIGARH

Paper Code and Titles

S.No	Paper ID	Paper Name
1	501311	DATABASE MANAGEMENT SYSTEM
2	501312	E-COMMERCE AND ERP
3	501313	COMPUTER ORGANIZATION AND ARCHITECTURE
4	501314	OPERATING SYSTEM WITH THE CASE STUDY OF UNIX & WINDOWS
5	501315	STATISTICAL METHOD AND APPLICATION
6	501316	PRACTICAL



2322015011028

Print(ID) 22023



Controller of Examination

आवश्यक सूचनायें :-

1. इस प्रवेश पत्र के द्वारा विद्यार्थी की परीक्षा में सम्मिलित होने के लिये पात्रता उसके द्वारा परीक्षा फार्म में दिये गये विवरण/सूचनाओं के सत्यापन के अधीन होगी।
2. विद्यार्थी द्वारा बहिष्कार और हड़ताल के मामले में सम्बन्धित प्रश्न पत्र में अनुपस्थित माना जायेगा और वह विश्वविद्यालय के नियमों के अनुसार दंडित किये जाने का उत्तरदायी होगा।
3. परीक्षा कार्यक्रम विश्वविद्यालय की वेबसाइट <https://rmpssu.org> पर उपलब्ध है।
4. कृपया विश्वविद्यालय की वेबसाइट <https://rmpssu.org> पर उपलब्ध परीक्षा कार्यक्रम के साथ प्रवेश पत्र पर परीक्षा की तिथि तथा परीक्षा के समय की पुनः जांच कर लें।
5. विद्यार्थी/परीक्षा केन्द्र अधीक्षक को सूचित किया जाता है कि वह अपना नाम, पिता का नाम, माता का नाम, लिंग, वर्ग और परीक्षा के विषय की पुनः जांच कर लें। कोई विसंगति होने पर आप अपने कालेज के प्रधानाचार्य को सूचित करें तथा यह विसंगति परीक्षा से पूर्व शुद्ध करवा लें।
6. विद्यार्थी/परीक्षा केन्द्र अधीक्षक को सूचित किया जाता है कि वह अपनी उत्तर पुस्तिका पर पहचान का कोई भी चिन्ह जैसे नाम, मोबाइल नम्बर, रोल नम्बर या कोई भी अन्य चिन्ह जिससे उसकी पहचान हो सके न छोड़े। अपनी उत्तर पुस्तिका के मुख्य पृष्ठ के पार्ट-1 पर महाविद्यालय की मुहर का निशान न लगाये अन्यथा आपका यह कृत्य अनुचित कार्य/साधन (UFM) में सम्मिलित किया जायेगा।
7. केवल सफेद रंग के धागे का प्रयोग ग्राफ पेपर को उत्तर पुस्तिका के साथ बांधने के लिए करें। अन्यथा आपका यह कृत्य अनुचित कार्य/साधन (UFM) में सम्मिलित किया जायेगा।
8. अग्रलिखित पाठ्यक्रमों की परीक्षाओं के समय सामान्य कैलकुलेटर का प्रयोग करने की अनुमति है (B.Com, BBA, B.Com(Voc) & M.Com)



Raja Mahendra Pratap Singh State University, Aligarh

Examination 2023-24

PROVISIONAL ADMIT CARD

(501) BACHELOR OF COMPUTER APPLICATION

Semester: 3

Category:REGULAR

Name of Student: DEVATRA DAYAL

Roll No. 2322015011029

Father's Name: MOOL CHANDRA

Enroll.No.: RMPU22151821

Mother's Name: PREMWATI DEVI

Form No.: 232416632

Gender: Female



College Name: (2201) D.S. COLLEGE, ALIGARH

Examination Centre: (2201) D.S. COLLEGE, ALIGARH

Paper Code and Titles

S.No	Paper ID	Paper Name
1	501311	DATABASE MANAGEMENT SYSTEM
2	501312	E-COMMERCE AND ERP
3	501313	COMPUTER ORGANIZATION AND ARCHITECTURE
4	501314	OPERATING SYSTEM WITH THE CASE STUDY OF UNIX & WINDOWS
5	501315	STATISTICAL METHOD AND APPLICATION
6	501316	PRACTICAL



2322015011029

Print(ID) 22026



Controller of Examination

आवश्यक सूचनायें :-

1. इस प्रवेश पत्र के द्वारा विद्यार्थी की परीक्षा में सम्मिलित होने के लिये पात्रता उसके द्वारा परीक्षा फार्म में दिये गये विवरण/सूचनाओं के सत्यापन के अधीन होगी।
2. विद्यार्थी द्वारा बहिष्कार और हड़ताल के मामले में सम्बन्धित प्रश्न पत्र में अनुपस्थित माना जायेगा और वह विश्वविद्यालय के नियमों के अनुसार दंडित किये जाने का उत्तरदायी होगा।
3. परीक्षा कार्यक्रम विश्वविद्यालय की वेबसाइट <https://rmpssu.org> पर उपलब्ध है।
4. कृपया विश्वविद्यालय की वेबसाइट <https://rmpssu.org> पर उपलब्ध परीक्षा कार्यक्रम के साथ प्रवेश पत्र पर परीक्षा की तिथि तथा परीक्षा के समय की पुनः जांच कर लें।
5. विद्यार्थी/परीक्षा केन्द्र अधीक्षक को सूचित किया जाता है कि वह अपना नाम, पिता का नाम, माता का नाम, लिंग, वर्ग और परीक्षा के विषय की पुनः जांच कर लें। कोई विसंगति होने पर आप अपने कालेज के प्रधानाचार्य को सूचित करें तथा यह विसंगति परीक्षा से पूर्व शुद्ध करवा लें।
6. विद्यार्थी/परीक्षा केन्द्र अधीक्षक को सूचित किया जाता है कि वह अपनी उत्तर पुस्तिका पर पहचान का कोई भी चिन्ह जैसे नाम, मोबाइल नम्बर, रोल नम्बर या कोई भी अन्य चिन्ह जिससे उसकी पहचान हो सके न छोड़ें। अपनी उत्तर पुस्तिका के मुख्य पृष्ठ के पार्ट-1 पर महाविद्यालय की मुहर का निशान न लगाये अन्यथा आपका यह कृत्य अनुचित कार्य/साधन (UFM) में सम्मिलित किया जायेगा।
7. केवल सफेद रंग के धागे का प्रयोग ग्राफ पेपर को उत्तर पुस्तिका के साथ बांधने के लिए करें। अन्यथा आपका यह कृत्य अनुचित कार्य/साधन (UFM) में सम्मिलित किया जायेगा।
8. अग्रलिखित पाठ्यक्रमों की परीक्षाओं के समय सामान्य कैलकुलेटर का प्रयोग करने की अनुमति है (B.Com, BBA, B.Com(Voc) & M.Com



Raja Mahendra Pratap Singh State University, Aligarh

Examination 2023-24

PROVISIONAL ADMIT CARD

(501) BACHELOR OF COMPUTER APPLICATION

Semester: 3

Category:REGULAR

Name of Student: DEVDUTT SHARMA

Roll No. 2322015011030

Father's Name: BHIMSEN SHARMA

Enroll.No.: RMPU22151822

Mother's Name: KIMTI SHARMA

Form No.: 232416635

Gender: Male



College Name: (2201) D.S. COLLEGE, ALIGARH

Examination Centre: (2201) D.S. COLLEGE, ALIGARH

Paper Code and Titles

S.No	Paper ID	Paper Name
1	501311	DATABASE MANAGEMENT SYSTEM
2	501312	E-COMMERCE AND ERP
3	501313	COMPUTER ORGANIZATION AND ARCHITECTURE
4	501314	OPERATING SYSTEM WITH THE CASE STUDY OF UNIX & WINDOWS
5	501315	STATISTICAL METHOD AND APPLICATION
6	501316	PRACTICAL



2322015011030

Print(ID) 22029

Controller of Examination

आवश्यक सूचनायें :-

1. इस प्रवेश पत्र के द्वारा विद्यार्थी की परीक्षा में सम्मिलित होने के लिये पात्रता उसके द्वारा परीक्षा फार्म में दिये गये विवरण/सूचनाओं के सत्यापन के अधीन होगी।
2. विद्यार्थी द्वारा बहिष्कार और हड़ताल के मामले में सम्बन्धित प्रश्न पत्र में अनुपस्थित माना जायेगा और वह विश्वविद्यालय के नियमों के अनुसार दंडित किये जाने का उत्तरदायी होगा।
3. परीक्षा कार्यक्रम विश्वविद्यालय की वेबसाइट <https://rmpssu.org> पर उपलब्ध है।
4. कृपया विश्वविद्यालय की वेबसाइट <https://rmpssu.org> पर उपलब्ध परीक्षा कार्यक्रम के साथ प्रवेश पत्र पर परीक्षा की तिथि तथा परीक्षा के समय की पुनः जांच कर लें।
5. विद्यार्थी/परीक्षा केन्द्र अधीक्षक को सूचित किया जाता है कि वह अपना नाम, पिता का नाम, माता का नाम, लिंग, वर्ग और परीक्षा के विषय की पुनः जांच कर लें। कोई विसंगति होने पर आप अपने कालेज के प्रधानाचार्य को सूचित करें तथा यह विसंगति परीक्षा से पूर्व शुद्ध करवा लें।
6. विद्यार्थी/परीक्षा केन्द्र अधीक्षक को सूचित किया जाता है कि वह अपनी उत्तर पुस्तिका पर पहचान का कोई भी चिन्ह जैसे नाम, मोबाइल नम्बर, रोल नम्बर या कोई भी अन्य चिन्ह जिससे उसकी पहचान हो सके न छोड़ें। अपनी उत्तर पुस्तिका के मुख्य पृष्ठ के पार्ट-1 पर महाविद्यालय की मुहर का निशान न लगाये अन्यथा आपका यह कृत्य अनुचित कार्य/साधन (UFM) में सम्मिलित किया जायेगा।
7. केवल सफेद रंग के धागे का प्रयोग ग्राफ पेपर को उत्तर पुस्तिका के साथ बांधने के लिए करें। अन्यथा आपका यह कृत्य अनुचित कार्य/साधन (UFM) में सम्मिलित किया जायेगा।
8. अग्रलिखित पाठ्यक्रमों की परीक्षाओं के समय सामान्य कैलकुलेटर का प्रयोग करने की अनुमति है (B.Com, BBA, B.Com(Voc) & M.Com)



Raja Mahendra Pratap Singh State University, Aligarh

Examination 2023-24

PROVISIONAL ADMIT CARD

(501) BACHELOR OF COMPUTER APPLICATION

Semester: 3

Category:REGULAR

Name of Student: DEVENDRA SINGH

Roll No. 2322015011031

Father's Name: PUSH DEV

Enroll.No.: RMPU22151823

Mother's Name: KAMLESH

Form No.: 232416638

Gender: Male



College Name: (2201) D.S. COLLEGE, ALIGARH

Examination Centre: (2201) D.S. COLLEGE, ALIGARH

Paper Code and Titles

S.No	Paper ID	Paper Name
1	501311	DATABASE MANAGEMENT SYSTEM
2	501312	E-COMMERCE AND ERP
3	501313	COMPUTER ORGANIZATION AND ARCHITECTURE
4	501314	OPERATING SYSTEM WITH THE CASE STUDY OF UNIX & WINDOWS
5	501315	STATISTICAL METHOD AND APPLICATION
6	501316	PRACTICAL

Stuimg

Print(ID) 22032

Controller of Examination

आवश्यक सूचनायें :-

1. इस प्रवेश पत्र के द्वारा विद्यार्थी की परीक्षा में सम्मिलित होने के लिये पात्रता उसके द्वारा परीक्षा फार्म में दिये गये विवरण/सूचनाओं के सत्यापन के अधीन होगी।
2. विद्यार्थी द्वारा बहिष्कार और हड़ताल के मामले में सम्बन्धित प्रश्न पत्र में अनुपस्थित माना जायेगा और वह विश्वविद्यालय के नियमों के अनुसार दंडित किये जाने का उत्तरदायी होगा।
3. परीक्षा कार्यक्रम विश्वविद्यालय की वेबसाइट <https://rmpssu.org> पर उपलब्ध है।
4. कृपया विश्वविद्यालय की वेबसाइट <https://rmpssu.org> पर उपलब्ध परीक्षा कार्यक्रम के साथ प्रवेश पत्र पर परीक्षा की तिथि तथा परीक्षा के समय की पुनः जांच कर लें।
5. विद्यार्थी/परीक्षा केन्द्र अधीक्षक को सूचित किया जाता है कि वह अपना नाम, पिता का नाम, माता का नाम, लिंग, वर्ग और परीक्षा के विषय की पुनः जांच कर लें। कोई विसंगति होने पर आप अपने कालेज के प्रधानाचार्य को सूचित करें तथा यह विसंगति परीक्षा से पूर्व शुद्ध करवा लें।
6. विद्यार्थी/परीक्षा केन्द्र अधीक्षक को सूचित किया जाता है कि वह अपनी उत्तर पुस्तिका पर पहचान का कोई भी चिन्ह जैसे नाम, मोबाइल नम्बर, रोल नम्बर या कोई भी अन्य चिन्ह जिससे उसकी पहचान हो सके न छोड़ें। अपनी उत्तर पुस्तिका के मुख्य पृष्ठ के पार्ट-1 पर महाविद्यालय की मुहर का निशान न लगायें अन्यथा आपका यह कृत्य अनुचित कार्य/साधन (UFM) में सम्मिलित किया जायेगा।
7. केवल सफेद रंग के धागे का प्रयोग ग्राफ पेपर को उत्तर पुस्तिका के साथ बांधने के लिए करें। अन्यथा आपका यह कृत्य अनुचित कार्य/साधन (UFM) में सम्मिलित किया जायेगा।
8. अग्रलिखित पाठ्यक्रमों की परीक्षाओं के समय सामान्य कैलकुलेटर का प्रयोग करने की अनुमति है (B.Com, BBA, B.Com(Voc) & M.Com)



Raja Mahendra Pratap Singh State University, Aligarh

Examination 2023-24

PROVISIONAL ADMIT CARD

(501) BACHELOR OF COMPUTER APPLICATION

Semester: 3

Category:REGULAR

Name of Student: DEVESH KUMAR

Roll No. 2322015011032

Father's Name: VIRENDRA KUMAR

Enroll.No.: RMPU22151824

Mother's Name: PREMWATI DEVI

Form No.: 232416641

Gender: Male



College Name: (2201) D.S. COLLEGE, ALIGARH

Examination Centre: (2201) D.S. COLLEGE, ALIGARH

Paper Code and Titles

S.No	Paper ID	Paper Name
1	501311	DATABASE MANAGEMENT SYSTEM
2	501312	E-COMMERCE AND ERP
3	501313	COMPUTER ORGANIZATION AND ARCHITECTURE
4	501314	OPERATING SYSTEM WITH THE CASE STUDY OF UNIX & WINDOWS
5	501315	STATISTICAL METHOD AND APPLICATION
6	501316	PRACTICAL



2322015011032

Print(ID) 22035



Controller of Examination

आवश्यक सूचनायें :-

1. इस प्रवेश पत्र के द्वारा विद्यार्थी की परीक्षा में सम्मिलित होने के लिये पात्रता उसके द्वारा परीक्षा फार्म में दिये गये विवरण/सूचनाओं के सत्यापन के अधीन होगी।
2. विद्यार्थी द्वारा बहिष्कार और हड़ताल के मामले में सम्बन्धित प्रश्न पत्र में अनुपस्थित माना जायेगा और वह विश्वविद्यालय के नियमों के अनुसार दंडित किये जाने का उत्तरदायी होगा।
3. परीक्षा कार्यक्रम विश्वविद्यालय की वेबसाइट <https://rmpssu.org> पर उपलब्ध है।
4. कृपया विश्वविद्यालय की वेबसाइट <https://rmpssu.org> पर उपलब्ध परीक्षा कार्यक्रम के साथ प्रवेश पत्र पर परीक्षा की तिथि तथा परीक्षा के समय की पुनः जांच कर लें।
5. विद्यार्थी/परीक्षा केन्द्र अधीक्षक को सूचित किया जाता है कि वह अपना नाम, पिता का नाम, माता का नाम, लिंग, वर्ग और परीक्षा के विषय की पुनः जांच कर लें। कोई विसंगति होने पर आप अपने कालेज के प्रधानाचार्य को सूचित करें तथा यह विसंगति परीक्षा से पूर्व शुद्ध करवा लें।
6. विद्यार्थी/परीक्षा केन्द्र अधीक्षक को सूचित किया जाता है कि वह अपनी उत्तर पुस्तिका पर पहचान का कोई भी चिन्ह जैसे नाम, मोबाइल नम्बर, रोल नम्बर या कोई भी अन्य चिन्ह जिससे उसकी पहचान हो सके न छोड़ें। अपनी उत्तर पुस्तिका के मुख्य पृष्ठ के पार्ट-1 पर महाविद्यालय की मुहर का निशान न लगाये अन्यथा आपका यह कृत्य अनुचित कार्य/साधन (UFM) में सम्मिलित किया जायेगा।
7. केवल सफेद रंग के धागे का प्रयोग ग्राफ पेपर को उत्तर पुस्तिका के साथ बांधने के लिए करें। अन्यथा आपका यह कृत्य अनुचित कार्य/साधन (UFM) में सम्मिलित किया जायेगा।
8. अग्रलिखित पाठ्यक्रमों की परीक्षाओं के समय सामान्य कैलकुलेटर का प्रयोग करने की अनुमति है (B.Com, BBA, B.Com(Voc) & M.Com)



Raja Mahendra Pratap Singh State University, Aligarh

Examination 2023-24

PROVISIONAL ADMIT CARD

(501) BACHELOR OF COMPUTER APPLICATION

Semester: 3

Category:REGULAR

Name of Student: DHARMENDRA SINGH

Roll No. 2322015011035

Father's Name: HUKAM SINGH

Enroll.No.: RMPU22151827

Mother's Name: POONAM DEVI

Form No.: 232416644

Gender: Male



College Name: (2201) D.S. COLLEGE, ALIGARH

Examination Centre: (2201) D.S. COLLEGE, ALIGARH

Paper Code and Titles

S.No	Paper ID	Paper Name
1	501311	DATABASE MANAGEMENT SYSTEM
2	501312	E-COMMERCE AND ERP
3	501313	COMPUTER ORGANIZATION AND ARCHITECTURE
4	501314	OPERATING SYSTEM WITH THE CASE STUDY OF UNIX & WINDOWS
5	501315	STATISTICAL METHOD AND APPLICATION
6	501316	PRACTICAL



2322015011035

Print(ID) 22038



Controller of Examination

आवश्यक सूचनायें :-

1. इस प्रवेश पत्र के द्वारा विद्यार्थी की परीक्षा में सम्मिलित होने के लिये पात्रता उसके द्वारा परीक्षा फार्म में दिये गये विवरण/सूचनाओं के सत्यापन के अधीन होगी।
2. विद्यार्थी द्वारा बहिष्कार और हड़ताल के मामले में सम्बन्धित प्रश्न पत्र में अनुपस्थित माना जायेगा और वह विश्वविद्यालय के नियमों के अनुसार दंडित किये जाने का उत्तरदायी होगा।
3. परीक्षा कार्यक्रम विश्वविद्यालय की वेबसाइट <https://rmpssu.org> पर उपलब्ध है।
4. कृपया विश्वविद्यालय की वेबसाइट <https://rmpssu.org> पर उपलब्ध परीक्षा कार्यक्रम के साथ प्रवेश पत्र पर परीक्षा की तिथि तथा परीक्षा के समय की पुनः जांच कर लें।
5. विद्यार्थी/परीक्षा केन्द्र अधीक्षक को सूचित किया जाता है कि वह अपना नाम, पिता का नाम, माता का नाम, लिंग, वर्ग और परीक्षा के विषय की पुनः जांच कर लें। कोई विसंगति होने पर आप अपने कालेज के प्रधानाचार्य को सूचित करें तथा यह विसंगति परीक्षा से पूर्व शुद्ध करवा लें।
6. विद्यार्थी/परीक्षा केन्द्र अधीक्षक को सूचित किया जाता है कि वह अपनी उत्तर पुस्तिका पर पहचान का कोई भी चिन्ह जैसे नाम, मोबाइल नम्बर, रोल नम्बर या कोई भी अन्य चिन्ह जिससे उसकी पहचान हो सके न छोड़ें। अपनी उत्तर पुस्तिका के मुख्य पृष्ठ के पार्ट-1 पर महाविद्यालय की मुहर का निशान न लगाये अन्यथा आपका यह कृत्य अनुचित कार्य/साधन (UFM) में सम्मिलित किया जायेगा।
7. केवल सफेद रंग के धागे का प्रयोग ग्राफ पेपर को उत्तर पुस्तिका के साथ बांधने के लिए करें। अन्यथा आपका यह कृत्य अनुचित कार्य/साधन (UFM) में सम्मिलित किया जायेगा।
8. अग्रलिखित पाठ्यक्रमों की परीक्षाओं के समय सामान्य कैलकुलेटर का प्रयोग करने की अनुमति है (B.Com, BBA, B.Com(Voc) & M.Com)



Raja Mahendra Pratap Singh State University, Aligarh

Examination 2023-24

PROVISIONAL ADMIT CARD

(501) BACHELOR OF COMPUTER APPLICATION

Semester: 3

Category:REGULAR

Name of Student: DISHA AGRAWAL

Roll No. 2322015011036

Father's Name: SUSHIL KUMAR AGRAWAL

Enroll.No.: RMPU22151828

Mother's Name: REENA AGRAWAL

Form No.: 232416648

Gender: Female



College Name: (2201) D.S. COLLEGE, ALIGARH

Examination Centre: (2201) D.S. COLLEGE, ALIGARH

Paper Code and Titles

S.No	Paper ID	Paper Name
1	501311	DATABASE MANAGEMENT SYSTEM
2	501312	E-COMMERCE AND ERP
3	501313	COMPUTER ORGANIZATION AND ARCHITECTURE
4	501314	OPERATING SYSTEM WITH THE CASE STUDY OF UNIX & WINDOWS
5	501315	STATISTICAL METHOD AND APPLICATION
6	501316	PRACTICAL



2322015011036

Print(ID) 22042

Controller of Examination

आवश्यक सूचनायें :-

1. इस प्रवेश पत्र के द्वारा विद्यार्थी की परीक्षा में सम्मिलित होने के लिये पात्रता उसके द्वारा परीक्षा फार्म में दिये गये विवरण/सूचनाओं के सत्यापन के अधीन होगी।
2. विद्यार्थी द्वारा बहिष्कार और हड़ताल के मामले में सम्बन्धित प्रश्न पत्र में अनुपस्थित माना जायेगा और वह विश्वविद्यालय के नियमों के अनुसार दंडित किये जाने का उत्तरदायी होगा।
3. परीक्षा कार्यक्रम विश्वविद्यालय की वेबसाइट <https://rmpssu.org> पर उपलब्ध है।
4. कृपया विश्वविद्यालय की वेबसाइट <https://rmpssu.org> पर उपलब्ध परीक्षा कार्यक्रम के साथ प्रवेश पत्र पर परीक्षा की तिथि तथा परीक्षा के समय की पुनः जांच कर लें।
5. विद्यार्थी/परीक्षा केन्द्र अधीक्षक को सूचित किया जाता है कि वह अपना नाम, पिता का नाम, माता का नाम, लिंग, वर्ग और परीक्षा के विषय की पुनः जांच कर लें। कोई विसंगति होने पर आप अपने कालेज के प्रधानाचार्य को सूचित करें तथा यह विसंगति परीक्षा से पूर्व शुद्ध करवा लें।
6. विद्यार्थी/परीक्षा केन्द्र अधीक्षक को सूचित किया जाता है कि वह अपनी उत्तर पुस्तिका पर पहचान का कोई भी चिन्ह जैसे नाम, मोबाइल नम्बर, रोल नम्बर या कोई भी अन्य चिन्ह जिससे उसकी पहचान हो सके न छोड़े। अपनी उत्तर पुस्तिका के मुख्य पृष्ठ के पार्ट-1 पर महाविद्यालय की मुहर का निशान न लगाये अन्यथा आपका यह कृत्य अनुचित कार्य/साधन (UFM) में सम्मिलित किया जायेगा।
7. केवल सफेद रंग के धागे का प्रयोग ग्राफ पेपर को उत्तर पुस्तिका के साथ बांधने के लिए करें। अन्यथा आपका यह कृत्य अनुचित कार्य/साधन (UFM) में सम्मिलित किया जायेगा।
8. अग्रलिखित पाठ्यक्रमों की परीक्षाओं के समय सामान्य कैलकुलेटर का प्रयोग करने की अनुमति है (B.Com, BBA, B.Com(Voc) & M.Com)



Raja Mahendra Pratap Singh State University, Aligarh

Examination 2023-24

PROVISIONAL ADMIT CARD

(501) BACHELOR OF COMPUTER APPLICATION

Semester: 3

Category:REGULAR

Name of Student: DIVAKAR PAL

Roll No. 2322015011037

Father's Name: BRAJESH KUMAR

Enroll.No.: RMPU22151829

Mother's Name: MEENA KUMARI

Form No.: 232416653

Gender: Male



College Name: (2201) D.S. COLLEGE, ALIGARH

Examination Centre: (2201) D.S. COLLEGE, ALIGARH

Paper Code and Titles

S.No	Paper ID	Paper Name
1	501311	DATABASE MANAGEMENT SYSTEM
2	501312	E-COMMERCE AND ERP
3	501313	COMPUTER ORGANIZATION AND ARCHITECTURE
4	501314	OPERATING SYSTEM WITH THE CASE STUDY OF UNIX & WINDOWS
5	501315	STATISTICAL METHOD AND APPLICATION
6	501316	PRACTICAL



2322015011037

Print(ID) 22047



Controller of Examination

आवश्यक सूचनायें :-

1. इस प्रवेश पत्र के द्वारा विद्यार्थी की परीक्षा में सम्मिलित होने के लिये पात्रता उसके द्वारा परीक्षा फार्म में दिये गये विवरण/सूचनाओं के सत्यापन के अधीन होगी।
2. विद्यार्थी द्वारा बहिष्कार और हड़ताल के मामले में सम्बन्धित प्रश्न पत्र में अनुपस्थित माना जायेगा और वह विश्वविद्यालय के नियमों के अनुसार दंडित किये जाने का उत्तरदायी होगा।
3. परीक्षा कार्यक्रम विश्वविद्यालय की वेबसाइट <https://rmpssu.org> पर उपलब्ध है।
4. कृपया विश्वविद्यालय की वेबसाइट <https://rmpssu.org> पर उपलब्ध परीक्षा कार्यक्रम के साथ प्रवेश पत्र पर परीक्षा की तिथि तथा परीक्षा के समय की पुनः जांच कर लें।
5. विद्यार्थी/परीक्षा केन्द्र अधीक्षक को सूचित किया जाता है कि वह अपना नाम, पिता का नाम, माता का नाम, लिंग, वर्ग और परीक्षा के विषय की पुनः जांच कर लें। कोई विसंगति होने पर आप अपने कालेज के प्रधानाचार्य को सूचित करें तथा यह विसंगति परीक्षा से पूर्व शुद्ध करवा लें।
6. विद्यार्थी/परीक्षा केन्द्र अधीक्षक को सूचित किया जाता है कि वह अपनी उत्तर पुस्तिका पर पहचान का कोई भी चिन्ह जैसे नाम, मोबाइल नम्बर, रोल नम्बर या कोई भी अन्य चिन्ह जिससे उसकी पहचान हो सके न छोड़े। अपनी उत्तर पुस्तिका के मुख्य पृष्ठ के पार्ट-1 पर महाविद्यालय की मुहर का निशान न लगाये अन्यथा आपका यह कृत्य अनुचित कार्य/साधन (UFM) में सम्मिलित किया जायेगा।
7. केवल सफेद रंग के धागे का प्रयोग ग्राफ पेपर को उत्तर पुस्तिका के साथ बांधने के लिए करें। अन्यथा आपका यह कृत्य अनुचित कार्य/साधन (UFM) में सम्मिलित किया जायेगा।
8. अग्रलिखित पाठ्यक्रमों की परीक्षाओं के समय सामान्य कैलकुलेटर का प्रयोग करने की अनुमति है (B.Com, BBA, B.Com(Voc) & M.Com)



Raja Mahendra Pratap Singh State University, Aligarh

Examination 2023-24

PROVISIONAL ADMIT CARD

(501) BACHELOR OF COMPUTER APPLICATION

Semester: 3

Category:REGULAR

Name of Student: DIVYANSH

Roll No. 2322015011038

Father's Name: NIRAJ KUMAR

Enroll.No.: RMPU22151830

Mother's Name: VIMLESH DEVI

Form No.: 232416656

Gender: Male



College Name: (2201) D.S. COLLEGE, ALIGARH

Examination Centre: (2201) D.S. COLLEGE, ALIGARH

Paper Code and Titles

S.No	Paper ID	Paper Name
1	501311	DATABASE MANAGEMENT SYSTEM
2	501312	E-COMMERCE AND ERP
3	501313	COMPUTER ORGANIZATION AND ARCHITECTURE
4	501314	OPERATING SYSTEM WITH THE CASE STUDY OF UNIX & WINDOWS
5	501315	STATISTICAL METHOD AND APPLICATION
6	501316	PRACTICAL

Stuimg

Print(ID) 22050

Controller of Examination

आवश्यक सूचनायें :-

1. इस प्रवेश पत्र के द्वारा विद्यार्थी की परीक्षा में सम्मिलित होने के लिये पात्रता उसके द्वारा परीक्षा फार्म में दिये गये विवरण/सूचनाओं के सत्यापन के अधीन होगी।
2. विद्यार्थी द्वारा बहिष्कार और हड़ताल के मामले में सम्बन्धित प्रश्न पत्र में अनुपस्थित माना जायेगा और वह विश्वविद्यालय के नियमों के अनुसार दंडित किये जाने का उत्तरदायी होगा।
3. परीक्षा कार्यक्रम विश्वविद्यालय की वेबसाइट <https://rmpssu.org> पर उपलब्ध है।
4. कृपया विश्वविद्यालय की वेबसाइट <https://rmpssu.org> पर उपलब्ध परीक्षा कार्यक्रम के साथ प्रवेश पत्र पर परीक्षा की तिथि तथा परीक्षा के समय की पुनः जांच कर लें।
5. विद्यार्थी/परीक्षा केन्द्र अधीक्षक को सूचित किया जाता है कि वह अपना नाम, पिता का नाम, माता का नाम, लिंग, वर्ग और परीक्षा के विषय की पुनः जांच कर लें। कोई विसंगति होने पर आप अपने कालेज के प्रधानाचार्य को सूचित करें तथा यह विसंगति परीक्षा से पूर्व शुद्ध करवा लें।
6. विद्यार्थी/परीक्षा केन्द्र अधीक्षक को सूचित किया जाता है कि वह अपनी उत्तर पुस्तिका पर पहचान का कोई भी चिन्ह जैसे नाम, मोबाइल नम्बर, रोल नम्बर या कोई भी अन्य चिन्ह जिससे उसकी पहचान हो सके न छोड़ें। अपनी उत्तर पुस्तिका के मुख्य पृष्ठ के पार्ट-1 पर महाविद्यालय की मुहर का निशान न लगायें अन्यथा आपका यह कृत्य अनुचित कार्य/साधन (UFM) में सम्मिलित किया जायेगा।
7. केवल सफेद रंग के धागे का प्रयोग ग्राफ पेपर को उत्तर पुस्तिका के साथ बांधने के लिए करें। अन्यथा आपका यह कृत्य अनुचित कार्य/साधन (UFM) में सम्मिलित किया जायेगा।
8. अग्रलिखित पाठ्यक्रमों की परीक्षाओं के समय सामान्य कैलकुलेटर का प्रयोग करने की अनुमति है (B.Com, BBA, B.Com(Voc) & M.Com)



Raja Mahendra Pratap Singh State University, Aligarh

Examination 2023-24

PROVISIONAL ADMIT CARD

(501) BACHELOR OF COMPUTER APPLICATION

Semester: 3

Category:REGULAR

Name of Student: GAGAN GUPTA

Roll No. 2322015011039

Father's Name: SANJAY GUPTA

Enroll.No.: RMPU22151831

Mother's Name: KIRTI DEVI

Form No.: 232416660

Gender: Male



College Name: (2201) D.S. COLLEGE, ALIGARH

Examination Centre: (2201) D.S. COLLEGE, ALIGARH

Paper Code and Titles

S.No	Paper ID	Paper Name
1	501311	DATABASE MANAGEMENT SYSTEM
2	501312	E-COMMERCE AND ERP
3	501313	COMPUTER ORGANIZATION AND ARCHITECTURE
4	501314	OPERATING SYSTEM WITH THE CASE STUDY OF UNIX & WINDOWS
5	501315	STATISTICAL METHOD AND APPLICATION
6	501316	PRACTICAL

Stuimg

Print(ID) 22054

Controller of Examination

आवश्यक सूचनायें :-

1. इस प्रवेश पत्र के द्वारा विद्यार्थी की परीक्षा में सम्मिलित होने के लिये पात्रता उसके द्वारा परीक्षा फार्म में दिये गये विवरण/सूचनाओं के सत्यापन के अधीन होगी।
2. विद्यार्थी द्वारा बहिष्कार और हड़ताल के मामले में सम्बन्धित प्रश्न पत्र में अनुपस्थित माना जायेगा और वह विश्वविद्यालय के नियमों के अनुसार दंडित किये जाने का उत्तरदायी होगा।
3. परीक्षा कार्यक्रम विश्वविद्यालय की वेबसाइट <https://rmpssu.org> पर उपलब्ध है।
4. कृपया विश्वविद्यालय की वेबसाइट <https://rmpssu.org> पर उपलब्ध परीक्षा कार्यक्रम के साथ प्रवेश पत्र पर परीक्षा की तिथि तथा परीक्षा के समय की पुनः जांच कर लें।
5. विद्यार्थी/परीक्षा केन्द्र अधीक्षक को सूचित किया जाता है कि वह अपना नाम, पिता का नाम, माता का नाम, लिंग, वर्ग और परीक्षा के विषय की पुनः जांच कर लें। कोई विसंगति होने पर आप अपने कालेज के प्रधानाचार्य को सूचित करें तथा यह विसंगति परीक्षा से पूर्व शुद्ध करवा लें।
6. विद्यार्थी/परीक्षा केन्द्र अधीक्षक को सूचित किया जाता है कि वह अपनी उत्तर पुस्तिका पर पहचान का कोई भी चिन्ह जैसे नाम, मोबाइल नम्बर रोल नम्बर या कोई भी अन्य चिन्ह जिससे उसकी पहचान हो सके न छोड़ें। अपनी उत्तर पुस्तिका के मुख्य पृष्ठ के पार्ट-1 पर महाविद्यालय की मुहर का निशान न लगायें अन्यथा आपका यह कृत्य अनुचित कार्य/साधन (UFM) में सम्मिलित किया जायेगा।
7. केवल सफेद रंग के धागे का प्रयोग ग्राफ पेपर को उत्तर पुस्तिका के साथ बांधने के लिए करें। अन्यथा आपका यह कृत्य अनुचित कार्य/साधन (UFM) में सम्मिलित किया जायेगा।
8. अग्रलिखित पाठ्यक्रमों की परीक्षाओं के समय सामान्य कैलकुलेटर का प्रयोग करने की अनुमति है (B.Com, BBA, B.Com(Voc) & M.Com)



Raja Mahendra Pratap Singh State University, Aligarh

Examination 2023-24

PROVISIONAL ADMIT CARD

(501) BACHELOR OF COMPUTER APPLICATION

Semester: 3

Category:REGULAR

Name of Student: GAJENDRA SINGH

Roll No. 2322015011040

Father's Name: SATENDRA PAL SINGH

Enroll.No.: RMPU22151832

Mother's Name: BHAVANA DEVI

Form No.: 232416663

Gender: Male



College Name: (2201) D.S. COLLEGE, ALIGARH

Examination Centre: (2201) D.S. COLLEGE, ALIGARH

Paper Code and Titles

S.No	Paper ID	Paper Name
1	501311	DATABASE MANAGEMENT SYSTEM
2	501312	E-COMMERCE AND ERP
3	501313	COMPUTER ORGANIZATION AND ARCHITECTURE
4	501314	OPERATING SYSTEM WITH THE CASE STUDY OF UNIX & WINDOWS
5	501315	STATISTICAL METHOD AND APPLICATION
6	501316	PRACTICAL



2322015011040

Print(ID) 22057



Controller of Examination

आवश्यक सूचनायें :-

1. इस प्रवेश पत्र के द्वारा विद्यार्थी की परीक्षा में सम्मिलित होने के लिये पात्रता उसके द्वारा परीक्षा फार्म में दिये गये विवरण/सूचनाओं के सत्यापन के अधीन होगी।
2. विद्यार्थी द्वारा बहिष्कार और हड़ताल के मामले में सम्बन्धित प्रश्न पत्र में अनुपस्थित माना जायेगा और वह विश्वविद्यालय के नियमों के अनुसार दंडित किये जाने का उत्तरदायी होगा।
3. परीक्षा कार्यक्रम विश्वविद्यालय की वेबसाइट <https://rmpssu.org> पर उपलब्ध है।
4. कृपया विश्वविद्यालय की वेबसाइट <https://rmpssu.org> पर उपलब्ध परीक्षा कार्यक्रम के साथ प्रवेश पत्र पर परीक्षा की तिथि तथा परीक्षा के समय की पुनः जांच कर लें।
5. विद्यार्थी/परीक्षा केन्द्र अधीक्षक को सूचित किया जाता है कि वह अपना नाम, पिता का नाम, माता का नाम, लिंग, वर्ग और परीक्षा के विषय की पुनः जांच कर लें। कोई विसंगति होने पर आप अपने कालेज के प्रधानाचार्य को सूचित करें तथा यह विसंगति परीक्षा से पूर्व शुद्ध करवा लें।
6. विद्यार्थी/परीक्षा केन्द्र अधीक्षक को सूचित किया जाता है कि वह अपनी उत्तर पुस्तिका पर पहचान का कोई भी चिन्ह जैसे नाम, मोबाइल नम्बर, रोल नम्बर या कोई भी अन्य चिन्ह जिससे उसकी पहचान हो सके न छोड़ें। अपनी उत्तर पुस्तिका के मुख्य पृष्ठ के पार्ट-1 पर महाविद्यालय की मुहर का निशान न लगाये अन्यथा आपका यह कृत्य अनुचित कार्य/साधन (UFM) में सम्मिलित किया जायेगा।
7. केवल सफेद रंग के धागे का प्रयोग ग्राफ पेपर को उत्तर पुस्तिका के साथ बांधने के लिए करें। अन्यथा आपका यह कृत्य अनुचित कार्य/साधन (UFM) में सम्मिलित किया जायेगा।
8. अग्रलिखित पाठ्यक्रमों की परीक्षाओं के समय सामान्य कैलकुलेटर का प्रयोग करने की अनुमति है (B.Com, BBA, B.Com(Voc) & M.Com)



Raja Mahendra Pratap Singh State University, Aligarh

Examination 2023-24

PROVISIONAL ADMIT CARD

(501) BACHELOR OF COMPUTER APPLICATION

Semester: 3

Category:REGULAR

Name of Student: GAURAV KUMAR

Roll No. 2322015011041

Father's Name: ASHOK KUMAR

Enroll.No.: RMPU22151833

Mother's Name: ARUNA DEVI

Form No.: 232416667

Gender: Male



College Name: (2201) D.S. COLLEGE, ALIGARH

Examination Centre: (2201) D.S. COLLEGE, ALIGARH

Paper Code and Titles

S.No	Paper ID	Paper Name
1	501311	DATABASE MANAGEMENT SYSTEM
2	501312	E-COMMERCE AND ERP
3	501313	COMPUTER ORGANIZATION AND ARCHITECTURE
4	501314	OPERATING SYSTEM WITH THE CASE STUDY OF UNIX & WINDOWS
5	501315	STATISTICAL METHOD AND APPLICATION
6	501316	PRACTICAL

Stuimg

Print(ID) 22061

Controller of Examination

आवश्यक सूचनायें :-

1. इस प्रवेश पत्र के द्वारा विद्यार्थी की परीक्षा में सम्मिलित होने के लिये पात्रता उसके द्वारा परीक्षा फार्म में दिये गये विवरण/सूचनाओं के सत्यापन के अधीन होगी।
2. विद्यार्थी द्वारा बहिष्कार और हड़ताल के मामले में सम्बन्धित प्रश्न पत्र में अनुपस्थित माना जायेगा और वह विश्वविद्यालय के नियमों के अनुसार दंडित किये जाने का उत्तरदायी होगा।
3. परीक्षा कार्यक्रम विश्वविद्यालय की वेबसाइट <https://rmpssu.org> पर उपलब्ध है।
4. कृपया विश्वविद्यालय की वेबसाइट <https://rmpssu.org> पर उपलब्ध परीक्षा कार्यक्रम के साथ प्रवेश पत्र पर परीक्षा की तिथि तथा परीक्षा के समय की पुनः जांच कर लें।
5. विद्यार्थी/परीक्षा केन्द्र अधीक्षक को सूचित किया जाता है कि वह अपना नाम, पिता का नाम, माता का नाम, लिंग, वर्ग और परीक्षा के विषय की पुनः जांच कर लें। कोई विसंगति होने पर आप अपने कालेज के प्रधानाचार्य को सूचित करें तथा यह विसंगति परीक्षा से पूर्व शुद्ध करवा लें।
6. विद्यार्थी/परीक्षा केन्द्र अधीक्षक को सूचित किया जाता है कि वह अपनी उत्तर पुस्तिका पर पहचान का कोई भी चिन्ह जैसे नाम, मोबाइल नम्बर रोल नम्बर या कोई भी अन्य चिन्ह जिससे उसकी पहचान हो सके न छोड़े। अपनी उत्तर पुस्तिका के मुख्य पृष्ठ के पार्ट-1 पर महाविद्यालय की मुहर का निशान न लगाये अन्यथा आपका यह कृत्य अनुचित कार्य/साधन (UFM) में सम्मिलित किया जायेगा।
7. केवल सफेद रंग के धागे का प्रयोग ग्राफ पेपर को उत्तर पुस्तिका के साथ बांधने के लिए करें। अन्यथा आपका यह कृत्य अनुचित कार्य/साधन (UFM) में सम्मिलित किया जायेगा।
8. अग्रलिखित पाठ्यक्रमों की परीक्षाओं के समय सामान्य कैलकुलेटर का प्रयोग करने की अनुमति है (B.Com, BBA, B.Com(Voc) & M.Com)



Raja Mahendra Pratap Singh State University, Aligarh

Examination 2023-24

PROVISIONAL ADMIT CARD

(501) BACHELOR OF COMPUTER APPLICATION

Semester: 3

Category:REGULAR

Name of Student: GAURAV RAGHAV

Roll No. 2322015011042

Father's Name: MALIK SINGH

Enroll.No.: RMPU22151834

Mother's Name: PRAMOD DEVI

Form No.: 232416670

Gender: Male



College Name: (2201) D.S. COLLEGE, ALIGARH

Examination Centre: (2201) D.S. COLLEGE, ALIGARH

Paper Code and Titles

S.No	Paper ID	Paper Name
1	501311	DATABASE MANAGEMENT SYSTEM
2	501312	E-COMMERCE AND ERP
3	501313	COMPUTER ORGANIZATION AND ARCHITECTURE
4	501314	OPERATING SYSTEM WITH THE CASE STUDY OF UNIX & WINDOWS
5	501315	STATISTICAL METHOD AND APPLICATION
6	501316	PRACTICAL



2322015011042

Print(ID) 22064

Controller of Examination

आवश्यक सूचनायें :-

1. इस प्रवेश पत्र के द्वारा विद्यार्थी की परीक्षा में सम्मिलित होने के लिये पात्रता उसके द्वारा परीक्षा फार्म में दिये गये विवरण/सूचनाओं के सत्यापन के अधीन होगी।
2. विद्यार्थी द्वारा बहिष्कार और हड़ताल के मामले में सम्बन्धित प्रश्न पत्र में अनुपस्थित माना जायेगा और वह विश्वविद्यालय के नियमों के अनुसार दंडित किये जाने का उत्तरदायी होगा।
3. परीक्षा कार्यक्रम विश्वविद्यालय की वेबसाइट <https://rmpssu.org> पर उपलब्ध है।
4. कृपया विश्वविद्यालय की वेबसाइट <https://rmpssu.org> पर उपलब्ध परीक्षा कार्यक्रम के साथ प्रवेश पत्र पर परीक्षा की तिथि तथा परीक्षा के समय की पुनः जांच कर लें।
5. विद्यार्थी/परीक्षा केन्द्र अधीक्षक को सूचित किया जाता है कि वह अपना नाम, पिता का नाम, माता का नाम, लिंग, वर्ग और परीक्षा के विषय की पुनः जांच कर लें। कोई विसंगति होने पर आप अपने कालेज के प्रधानाचार्य को सूचित करें तथा यह विसंगति परीक्षा से पूर्व शुद्ध करवा लें।
6. विद्यार्थी/परीक्षा केन्द्र अधीक्षक को सूचित किया जाता है कि वह अपनी उत्तर पुस्तिका पर पहचान का कोई भी चिन्ह जैसे नाम, मोबाइल नम्बर, रोल नम्बर या कोई भी अन्य चिन्ह जिससे उसकी पहचान हो सके न छोड़ें। अपनी उत्तर पुस्तिका के मुख्य पृष्ठ के पार्ट-1 पर महाविद्यालय की मुहर का निशान न लगाये अन्यथा आपका यह कृत्य अनुचित कार्य/साधन (UFM) में सम्मिलित किया जायेगा।
7. केवल सफेद रंग के धागे का प्रयोग ग्राफ पेपर को उत्तर पुस्तिका के साथ बांधने के लिए करें। अन्यथा आपका यह कृत्य अनुचित कार्य/साधन (UFM) में सम्मिलित किया जायेगा।
8. अग्रलिखित पाठ्यक्रमों की परीक्षाओं के समय सामान्य कैलकुलेटर का प्रयोग करने की अनुमति है (B.Com, BBA, B.Com(Voc) & M.Com



Raja Mahendra Pratap Singh State University, Aligarh

Examination 2023-24

PROVISIONAL ADMIT CARD

(501) BACHELOR OF COMPUTER APPLICATION

Semester: 3

Category:REGULAR

Name of Student: GEETANSHI VERMA

Roll No. 2322015011043

Father's Name: PRAVEEN KUMAR VERMA

Enroll.No.: RMPU22151835

Mother's Name: ANEETA DEVI

Form No.: 232416674

Gender: Female



College Name: (2201) D.S. COLLEGE, ALIGARH

Examination Centre: (2201) D.S. COLLEGE, ALIGARH

Paper Code and Titles

S.No	Paper ID	Paper Name
1	501311	DATABASE MANAGEMENT SYSTEM
2	501312	E-COMMERCE AND ERP
3	501313	COMPUTER ORGANIZATION AND ARCHITECTURE
4	501314	OPERATING SYSTEM WITH THE CASE STUDY OF UNIX & WINDOWS
5	501315	STATISTICAL METHOD AND APPLICATION
6	501316	PRACTICAL



2322015011043

Print(ID) 22068

Controller of Examination

आवश्यक सूचनायें :-

1. इस प्रवेश पत्र के द्वारा विद्यार्थी की परीक्षा में सम्मिलित होने के लिये पात्रता उसके द्वारा परीक्षा फार्म में दिये गये विवरण/सूचनाओं के सत्यापन के अधीन होगी।
2. विद्यार्थी द्वारा बहिष्कार और हड़ताल के मामले में सम्बन्धित प्रश्न पत्र में अनुपस्थित माना जायेगा और वह विश्वविद्यालय के नियमों के अनुसार दंडित किये जाने का उत्तरदायी होगा।
3. परीक्षा कार्यक्रम विश्वविद्यालय की वेबसाइट <https://rmpssu.org> पर उपलब्ध है।
4. कृपया विश्वविद्यालय की वेबसाइट <https://rmpssu.org> पर उपलब्ध परीक्षा कार्यक्रम के साथ प्रवेश पत्र पर परीक्षा की तिथि तथा परीक्षा के समय की पुनः जांच कर लें।
5. विद्यार्थी/परीक्षा केन्द्र अधीक्षक को सूचित किया जाता है कि वह अपना नाम, पिता का नाम, माता का नाम, लिंग, वर्ग और परीक्षा के विषय की पुनः जांच कर लें। कोई विसंगति होने पर आप अपने कालेज के प्रधानाचार्य को सूचित करें तथा यह विसंगति परीक्षा से पूर्व शुद्ध करवा लें।
6. विद्यार्थी/परीक्षा केन्द्र अधीक्षक को सूचित किया जाता है कि वह अपनी उत्तर पुस्तिका पर पहचान का कोई भी चिन्ह जैसे नाम, मोबाइल नम्बर, रोल नम्बर या कोई भी अन्य चिन्ह जिससे उसकी पहचान हो सके न छोड़ें। अपनी उत्तर पुस्तिका के मुख्य पृष्ठ के पार्ट-1 पर महाविद्यालय की मुहर का निशान न लगाये अन्यथा आपका यह कृत्य अनुचित कार्य/साधन (UFM) में सम्मिलित किया जायेगा।
7. केवल सफेद रंग के धागे का प्रयोग ग्राफ पेपर को उत्तर पुस्तिका के साथ बांधने के लिए करें। अन्यथा आपका यह कृत्य अनुचित कार्य/साधन (UFM) में सम्मिलित किया जायेगा।
8. अग्रलिखित पाठ्यक्रमों की परीक्षाओं के समय सामान्य कैलकुलेटर का प्रयोग करने की अनुमति है (B.Com, BBA, B.Com(Voc) & M.Com)



Raja Mahendra Pratap Singh State University, Aligarh

Examination 2023-24

PROVISIONAL ADMIT CARD

(501) BACHELOR OF COMPUTER APPLICATION

Semester: 3

Category:REGULAR

Name of Student: GUNGUN GARG

Roll No. 2322015011044

Father's Name: SANJEEV KUMAR GARG

Enroll.No.: RMPU22151836

Mother's Name: SANGEETA GARG

Form No.: 232416677

Gender: Female



College Name: (2201) D.S. COLLEGE, ALIGARH

Examination Centre: (2201) D.S. COLLEGE, ALIGARH

Paper Code and Titles

S.No	Paper ID	Paper Name
1	501311	DATABASE MANAGEMENT SYSTEM
2	501312	E-COMMERCE AND ERP
3	501313	COMPUTER ORGANIZATION AND ARCHITECTURE
4	501314	OPERATING SYSTEM WITH THE CASE STUDY OF UNIX & WINDOWS
5	501315	STATISTICAL METHOD AND APPLICATION
6	501316	PRACTICAL



2322015011044

Print(ID) 22071



Controller of Examination

आवश्यक सूचनायें :-

1. इस प्रवेश पत्र के द्वारा विद्यार्थी की परीक्षा में सम्मिलित होने के लिये पात्रता उसके द्वारा परीक्षा फार्म में दिये गये विवरण/सूचनाओं के सत्यापन के अधीन होगी।
2. विद्यार्थी द्वारा बहिष्कार और हड़ताल के मामले में सम्बन्धित प्रश्न पत्र में अनुपस्थित माना जायेगा और वह विश्वविद्यालय के नियमों के अनुसार दंडित किये जाने का उत्तरदायी होगा।
3. परीक्षा कार्यक्रम विश्वविद्यालय की वेबसाइट <https://rmpssu.org> पर उपलब्ध है।
4. कृपया विश्वविद्यालय की वेबसाइट <https://rmpssu.org> पर उपलब्ध परीक्षा कार्यक्रम के साथ प्रवेश पत्र पर परीक्षा की तिथि तथा परीक्षा के समय की पुनः जांच कर लें।
5. विद्यार्थी/परीक्षा केन्द्र अधीक्षक को सूचित किया जाता है कि वह अपना नाम, पिता का नाम, माता का नाम, लिंग, वर्ग और परीक्षा के विषय की पुनः जांच कर लें। कोई विसंगति होने पर आप अपने कालेज के प्रधानाचार्य को सूचित करें तथा यह विसंगति परीक्षा से पूर्व शुद्ध करवा लें।
6. विद्यार्थी/परीक्षा केन्द्र अधीक्षक को सूचित किया जाता है कि वह अपनी उत्तर पुस्तिका पर पहचान का कोई भी चिन्ह जैसे नाम, मोबाइल नम्बर, रोल नम्बर या कोई भी अन्य चिन्ह जिससे उसकी पहचान हो सके न छोड़ें। अपनी उत्तर पुस्तिका के मुख्य पृष्ठ के पार्ट-1 पर महाविद्यालय की मुहर का निशान न लगाये अन्यथा आपका यह कृत्य अनुचित कार्य/साधन (UFM) में सम्मिलित किया जायेगा।
7. केवल सफेद रंग के धागे का प्रयोग ग्राफ पेपर को उत्तर पुस्तिका के साथ बांधने के लिए करें। अन्यथा आपका यह कृत्य अनुचित कार्य/साधन (UFM) में सम्मिलित किया जायेगा।
8. अग्रलिखित पाठ्यक्रमों की परीक्षाओं के समय सामान्य कैलकुलेटर का प्रयोग करने की अनुमति है (B.Com, BBA, B.Com(Voc) & M.Com)



Raja Mahendra Pratap Singh State University, Aligarh

Examination 2023-24

PROVISIONAL ADMIT CARD

(501) BACHELOR OF COMPUTER APPLICATION

Semester: 3

Category:REGULAR

Name of Student: GYANESH SINGH

Roll No. 2322015011045

Father's Name: SHYAMVEER SINGH

Enroll.No.: RMPU22151837

Mother's Name: KRISHNA DEVI

Form No.: 232416681

Gender: Male



College Name: (2201) D.S. COLLEGE, ALIGARH

Examination Centre: (2201) D.S. COLLEGE, ALIGARH

Paper Code and Titles

S.No	Paper ID	Paper Name
1	501311	DATABASE MANAGEMENT SYSTEM
2	501312	E-COMMERCE AND ERP
3	501313	COMPUTER ORGANIZATION AND ARCHITECTURE
4	501314	OPERATING SYSTEM WITH THE CASE STUDY OF UNIX & WINDOWS
5	501315	STATISTICAL METHOD AND APPLICATION
6	501316	PRACTICAL



2322015011045

Print(ID) 22075

Controller of Examination

आवश्यक सूचनायें :-

1. इस प्रवेश पत्र के द्वारा विद्यार्थी की परीक्षा में सम्मिलित होने के लिये पात्रता उसके द्वारा परीक्षा फार्म में दिये गये विवरण/सूचनाओं के सत्यापन के अधीन होगी।
2. विद्यार्थी द्वारा बहिष्कार और हड़ताल के मामले में सम्बन्धित प्रश्न पत्र में अनुपस्थित माना जायेगा और वह विश्वविद्यालय के नियमों के अनुसार दंडित किये जाने का उत्तरदायी होगा।
3. परीक्षा कार्यक्रम विश्वविद्यालय की वेबसाइट <https://rmpssu.org> पर उपलब्ध है।
4. कृपया विश्वविद्यालय की वेबसाइट <https://rmpssu.org> पर उपलब्ध परीक्षा कार्यक्रम के साथ प्रवेश पत्र पर परीक्षा की तिथि तथा परीक्षा के समय की पुनः जांच कर लें।
5. विद्यार्थी/परीक्षा केन्द्र अधीक्षक को सूचित किया जाता है कि वह अपना नाम, पिता का नाम, माता का नाम, लिंग, वर्ग और परीक्षा के विषय की पुनः जांच कर लें। कोई विसंगति होने पर आप अपने कालेज के प्रधानाचार्य को सूचित करें तथा यह विसंगति परीक्षा से पूर्व शुद्ध करवा लें।
6. विद्यार्थी/परीक्षा केन्द्र अधीक्षक को सूचित किया जाता है कि वह अपनी उत्तर पुस्तिका पर पहचान का कोई भी चिन्ह जैसे नाम, मोबाइल नम्बर, रोल नम्बर या कोई भी अन्य चिन्ह जिससे उसकी पहचान हो सके न छोड़ें। अपनी उत्तर पुस्तिका के मुख्य पृष्ठ के पार्ट-1 पर महाविद्यालय की मुहर का निशान न लगाये अन्यथा आपका यह कृत्य अनुचित कार्य/साधन (UFM) में सम्मिलित किया जायेगा।
7. केवल सफेद रंग के धागे का प्रयोग ग्राफ पेपर को उत्तर पुस्तिका के साथ बांधने के लिए करें। अन्यथा आपका यह कृत्य अनुचित कार्य/साधन (UFM) में सम्मिलित किया जायेगा।
8. अग्रलिखित पाठ्यक्रमों की परीक्षाओं के समय सामान्य कैलकुलेटर का प्रयोग करने की अनुमति है (B.Com, BBA, B.Com(Voc) & M.Com



Raja Mahendra Pratap Singh State University, Aligarh

Examination 2023-24

PROVISIONAL ADMIT CARD

(501) BACHELOR OF COMPUTER APPLICATION

Semester: 3

Category:REGULAR

Name of Student: HARENDRA KUMAR

Roll No. 2322015011046

Father's Name: PANNA LAL

Enroll.No.: RMPU22151838

Mother's Name: OMVATI DEVI

Form No.: 232416685

Gender: Male



College Name: (2201) D.S. COLLEGE, ALIGARH

Examination Centre: (2201) D.S. COLLEGE, ALIGARH

Paper Code and Titles

S.No	Paper ID	Paper Name
1	501311	DATABASE MANAGEMENT SYSTEM
2	501312	E-COMMERCE AND ERP
3	501313	COMPUTER ORGANIZATION AND ARCHITECTURE
4	501314	OPERATING SYSTEM WITH THE CASE STUDY OF UNIX & WINDOWS
5	501315	STATISTICAL METHOD AND APPLICATION
6	501316	PRACTICAL



2322015011046

Print(ID) 22079

Controller of Examination

आवश्यक सूचनायें :-

1. इस प्रवेश पत्र के द्वारा विद्यार्थी की परीक्षा में सम्मिलित होने के लिये पात्रता उसके द्वारा परीक्षा फार्म में दिये गये विवरण/सूचनाओं के सत्यापन के अधीन होगी।
2. विद्यार्थी द्वारा बहिष्कार और हड़ताल के मामले में सम्बन्धित प्रश्न पत्र में अनुपस्थित माना जायेगा और वह विश्वविद्यालय के नियमों के अनुसार दंडित किये जाने का उत्तरदायी होगा।
3. परीक्षा कार्यक्रम विश्वविद्यालय की वेबसाइट <https://rmpssu.org> पर उपलब्ध है।
4. कृपया विश्वविद्यालय की वेबसाइट <https://rmpssu.org> पर उपलब्ध परीक्षा कार्यक्रम के साथ प्रवेश पत्र पर परीक्षा की तिथि तथा परीक्षा के समय की पुनः जांच कर लें।
5. विद्यार्थी/परीक्षा केन्द्र अधीक्षक को सूचित किया जाता है कि वह अपना नाम, पिता का नाम, माता का नाम, लिंग, वर्ग और परीक्षा के विषय की पुनः जांच कर लें। कोई विसंगति होने पर आप अपने कालेज के प्रधानाचार्य को सूचित करें तथा यह विसंगति परीक्षा से पूर्व शुद्ध करवा लें।
6. विद्यार्थी/परीक्षा केन्द्र अधीक्षक को सूचित किया जाता है कि वह अपनी उत्तर पुस्तिका पर पहचान का कोई भी चिन्ह जैसे नाम, मोबाइल नम्बर, रोल नम्बर या कोई भी अन्य चिन्ह जिससे उसकी पहचान हो सके न छोड़े। अपनी उत्तर पुस्तिका के मुख्य पृष्ठ के पार्ट-1 पर महाविद्यालय की मुहर का निशान न लगाये अन्यथा आपका यह कृत्य अनुचित कार्य/साधन (UFM) में सम्मिलित किया जायेगा।
7. केवल सफेद रंग के धागे का प्रयोग ग्राफ पेपर को उत्तर पुस्तिका के साथ बांधने के लिए करें। अन्यथा आपका यह कृत्य अनुचित कार्य/साधन (UFM) में सम्मिलित किया जायेगा।
8. अग्रलिखित पाठ्यक्रमों की परीक्षाओं के समय सामान्य कैलकुलेटर का प्रयोग करने की अनुमति है (B.Com, BBA, B.Com(Voc) & M.Com)



Raja Mahendra Pratap Singh State University, Aligarh

Examination 2023-24

PROVISIONAL ADMIT CARD

(501) BACHELOR OF COMPUTER APPLICATION

Semester: 3

Category:REGULAR

Name of Student: HARSH KUMAR

Roll No. 2322015011047

Father's Name: TARUN KUMAR

Enroll.No.: RMPU22151839

Mother's Name: HEMLATA

Form No.: 232416688

Gender: Male



College Name: (2201) D.S. COLLEGE, ALIGARH

Examination Centre: (2201) D.S. COLLEGE, ALIGARH

Paper Code and Titles

S.No	Paper ID	Paper Name
1	501311	DATABASE MANAGEMENT SYSTEM
2	501312	E-COMMERCE AND ERP
3	501313	COMPUTER ORGANIZATION AND ARCHITECTURE
4	501314	OPERATING SYSTEM WITH THE CASE STUDY OF UNIX & WINDOWS
5	501315	STATISTICAL METHOD AND APPLICATION
6	501316	PRACTICAL



2322015011047

Print(ID) 22082

Controller of Examination

आवश्यक सूचनायें :-

1. इस प्रवेश पत्र के द्वारा विद्यार्थी की परीक्षा में सम्मिलित होने के लिये पात्रता उसके द्वारा परीक्षा फार्म में दिये गये विवरण/सूचनाओं के सत्यापन के अधीन होगी।
2. विद्यार्थी द्वारा बहिष्कार और हड़ताल के मामले में सम्बन्धित प्रश्न पत्र में अनुपस्थित माना जायेगा और वह विश्वविद्यालय के नियमों के अनुसार दंडित किये जाने का उत्तरदायी होगा।
3. परीक्षा कार्यक्रम विश्वविद्यालय की वेबसाइट <https://rmpssu.org> पर उपलब्ध है।
4. कृपया विश्वविद्यालय की वेबसाइट <https://rmpssu.org> पर उपलब्ध परीक्षा कार्यक्रम के साथ प्रवेश पत्र पर परीक्षा की तिथि तथा परीक्षा के समय की पुनः जांच कर लें।
5. विद्यार्थी/परीक्षा केन्द्र अधीक्षक को सूचित किया जाता है कि वह अपना नाम, पिता का नाम, माता का नाम, लिंग, वर्ग और परीक्षा के विषय की पुनः जांच कर लें। कोई विसंगति होने पर आप अपने कालेज के प्रधानाचार्य को सूचित करें तथा यह विसंगति परीक्षा से पूर्व शुद्ध करवा लें।
6. विद्यार्थी/परीक्षा केन्द्र अधीक्षक को सूचित किया जाता है कि वह अपनी उत्तर पुस्तिका पर पहचान का कोई भी चिन्ह जैसे नाम, मोबाइल नम्बर, रोल नम्बर या कोई भी अन्य चिन्ह जिससे उसकी पहचान हो सके न छोड़े। अपनी उत्तर पुस्तिका के मुख्य पृष्ठ के पार्ट-1 पर महाविद्यालय की मुहर का निशान न लगाये अन्यथा आपका यह कृत्य अनुचित कार्य/साधन (UFM) में सम्मिलित किया जायेगा।
7. केवल सफेद रंग के धागे का प्रयोग ग्राफ पेपर को उत्तर पुस्तिका के साथ बांधने के लिए करें। अन्यथा आपका यह कृत्य अनुचित कार्य/साधन (UFM) में सम्मिलित किया जायेगा।
8. अग्रलिखित पाठ्यक्रमों की परीक्षाओं के समय सामान्य कैलकुलेटर का प्रयोग करने की अनुमति है (B.Com, BBA, B.Com(Voc) & M.Com)



Raja Mahendra Pratap Singh State University, Aligarh

Examination 2023-24

PROVISIONAL ADMIT CARD

(501) BACHELOR OF COMPUTER APPLICATION

Semester: 3

Category:REGULAR

Name of Student: HARSH KUMAR

Roll No. 2322015011048

Father's Name: VIRENDRA PAL SINGH

Enroll.No.: RMPU22151840

Mother's Name: RANI DEVI

Form No.: 232416692

Gender: Male



College Name: (2201) D.S. COLLEGE, ALIGARH

Examination Centre: (2201) D.S. COLLEGE, ALIGARH

Paper Code and Titles

S.No	Paper ID	Paper Name
1	501311	DATABASE MANAGEMENT SYSTEM
2	501312	E-COMMERCE AND ERP
3	501313	COMPUTER ORGANIZATION AND ARCHITECTURE
4	501314	OPERATING SYSTEM WITH THE CASE STUDY OF UNIX & WINDOWS
5	501315	STATISTICAL METHOD AND APPLICATION
6	501316	PRACTICAL



2322015011048

Print(ID) 22086

Controller of Examination

आवश्यक सूचनायें :-

1. इस प्रवेश पत्र के द्वारा विद्यार्थी की परीक्षा में सम्मिलित होने के लिये पात्रता उसके द्वारा परीक्षा फार्म में दिये गये विवरण/सूचनाओं के सत्यापन के अधीन होगी।
2. विद्यार्थी द्वारा बहिष्कार और हड़ताल के मामले में सम्बन्धित प्रश्न पत्र में अनुपस्थित माना जायेगा और वह विश्वविद्यालय के नियमों के अनुसार दंडित किये जाने का उत्तरदायी होगा।
3. परीक्षा कार्यक्रम विश्वविद्यालय की वेबसाइट <https://rmpssu.org> पर उपलब्ध है।
4. कृपया विश्वविद्यालय की वेबसाइट <https://rmpssu.org> पर उपलब्ध परीक्षा कार्यक्रम के साथ प्रवेश पत्र पर परीक्षा की तिथि तथा परीक्षा के समय की पुनः जांच कर लें।
5. विद्यार्थी/परीक्षा केन्द्र अधीक्षक को सूचित किया जाता है कि वह अपना नाम, पिता का नाम, माता का नाम, लिंग, वर्ग और परीक्षा के विषय की पुनः जांच कर लें। कोई विसंगति होने पर आप अपने कालेज के प्रधानाचार्य को सूचित करें तथा यह विसंगति परीक्षा से पूर्व शुद्ध करवा लें।
6. विद्यार्थी/परीक्षा केन्द्र अधीक्षक को सूचित किया जाता है कि वह अपनी उत्तर पुस्तिका पर पहचान का कोई भी चिन्ह जैसे नाम, मोबाइल नम्बर, रोल नम्बर या कोई भी अन्य चिन्ह जिससे उसकी पहचान हो सके न छोड़े। अपनी उत्तर पुस्तिका के मुख्य पृष्ठ के पार्ट-1 पर महाविद्यालय की मुहर का निशान न लगाये अन्यथा आपका यह कृत्य अनुचित कार्य/साधन (UFM) में सम्मिलित किया जायेगा।
7. केवल सफेद रंग के धागे का प्रयोग ग्राफ पेपर को उत्तर पुस्तिका के साथ बांधने के लिए करें। अन्यथा आपका यह कृत्य अनुचित कार्य/साधन (UFM) में सम्मिलित किया जायेगा।
8. अग्रलिखित पाठ्यक्रमों की परीक्षाओं के समय सामान्य कैलकुलेटर का प्रयोग करने की अनुमति है (B.Com, BBA, B.Com(Voc) & M.Com)



Raja Mahendra Pratap Singh State University, Aligarh

Examination 2023-24

PROVISIONAL ADMIT CARD

(501) BACHELOR OF COMPUTER APPLICATION

Semester: 3

Category:REGULAR

Name of Student: HARSH KUMAR SINGH

Roll No. 2322015011049

Father's Name: VIRENDRA SINGH

Enroll.No.: RMPU22151841

Mother's Name: HEMLATA SINGH

Form No.: 232416695

Gender: Male



College Name: (2201) D.S. COLLEGE, ALIGARH

Examination Centre: (2201) D.S. COLLEGE, ALIGARH

Paper Code and Titles

S.No	Paper ID	Paper Name
1	501311	DATABASE MANAGEMENT SYSTEM
2	501312	E-COMMERCE AND ERP
3	501313	COMPUTER ORGANIZATION AND ARCHITECTURE
4	501314	OPERATING SYSTEM WITH THE CASE STUDY OF UNIX & WINDOWS
5	501315	STATISTICAL METHOD AND APPLICATION
6	501316	PRACTICAL



2322015011049

Print(ID) 22089



Controller of Examination

आवश्यक सूचनायें :-

1. इस प्रवेश पत्र के द्वारा विद्यार्थी की परीक्षा में सम्मिलित होने के लिये पात्रता उसके द्वारा परीक्षा फार्म में दिये गये विवरण/सूचनाओं के सत्यापन के अधीन होगी।
2. विद्यार्थी द्वारा बहिष्कार और हड़ताल के मामले में सम्बन्धित प्रश्न पत्र में अनुपस्थित माना जायेगा और वह विश्वविद्यालय के नियमों के अनुसार दंडित किये जाने का उत्तरदायी होगा।
3. परीक्षा कार्यक्रम विश्वविद्यालय की वेबसाइट <https://rmpssu.org> पर उपलब्ध है।
4. कृपया विश्वविद्यालय की वेबसाइट <https://rmpssu.org> पर उपलब्ध परीक्षा कार्यक्रम के साथ प्रवेश पत्र पर परीक्षा की तिथि तथा परीक्षा के समय की पुनः जांच कर लें।
5. विद्यार्थी/परीक्षा केन्द्र अधीक्षक को सूचित किया जाता है कि वह अपना नाम, पिता का नाम, माता का नाम, लिंग, वर्ग और परीक्षा के विषय की पुनः जांच कर लें। कोई विसंगति होने पर आप अपने कालेज के प्रधानाचार्य को सूचित करें तथा यह विसंगति परीक्षा से पूर्व शुद्ध करवा लें।
6. विद्यार्थी/परीक्षा केन्द्र अधीक्षक को सूचित किया जाता है कि वह अपनी उत्तर पुस्तिका पर पहचान का कोई भी चिन्ह जैसे नाम, मोबाइल नम्बर, रोल नम्बर या कोई भी अन्य चिन्ह जिससे उसकी पहचान हो सके न छोड़े। अपनी उत्तर पुस्तिका के मुख्य पृष्ठ के पार्ट-1 पर महाविद्यालय की मुहर का निशान न लगाये अन्यथा आपका यह कृत्य अनुचित कार्य/साधन (UFM) में सम्मिलित किया जायेगा।
7. केवल सफेद रंग के धागे का प्रयोग ग्राफ पेपर को उत्तर पुस्तिका के साथ बांधने के लिए करें। अन्यथा आपका यह कृत्य अनुचित कार्य/साधन (UFM) में सम्मिलित किया जायेगा।
8. अग्रलिखित पाठ्यक्रमों की परीक्षाओं के समय सामान्य कैलकुलेटर का प्रयोग करने की अनुमति है (B.Com, BBA, B.Com(Voc) & M.Com)



Raja Mahendra Pratap Singh State University, Aligarh

Examination 2023-24

PROVISIONAL ADMIT CARD

(501) BACHELOR OF COMPUTER APPLICATION

Semester: 3

Category:REGULAR

Name of Student: HARSH SARASWAT

Roll No. 2322015011050

Father's Name: BRAJESH KUMAR SARASWAT

Enroll.No.: RMPU22151842

Mother's Name: VIJAY RANI

Form No.: 232416701

Gender: Male



College Name: (2201) D.S. COLLEGE, ALIGARH

Examination Centre: (2201) D.S. COLLEGE, ALIGARH

Paper Code and Titles

S.No	Paper ID	Paper Name
1	501311	DATABASE MANAGEMENT SYSTEM
2	501312	E-COMMERCE AND ERP
3	501313	COMPUTER ORGANIZATION AND ARCHITECTURE
4	501314	OPERATING SYSTEM WITH THE CASE STUDY OF UNIX & WINDOWS
5	501315	STATISTICAL METHOD AND APPLICATION
6	501316	PRACTICAL



2322015011050

Print(ID) 22095



Controller of Examination

आवश्यक सूचनायें :-

1. इस प्रवेश पत्र के द्वारा विद्यार्थी की परीक्षा में सम्मिलित होने के लिये पात्रता उसके द्वारा परीक्षा फार्म में दिये गये विवरण/सूचनाओं के सत्यापन के अधीन होगी।
2. विद्यार्थी द्वारा बहिष्कार और हड़ताल के मामले में सम्बन्धित प्रश्न पत्र में अनुपस्थित माना जायेगा और वह विश्वविद्यालय के नियमों के अनुसार दंडित किये जाने का उत्तरदायी होगा।
3. परीक्षा कार्यक्रम विश्वविद्यालय की वेबसाइट <https://rmpssu.org> पर उपलब्ध है।
4. कृपया विश्वविद्यालय की वेबसाइट <https://rmpssu.org> पर उपलब्ध परीक्षा कार्यक्रम के साथ प्रवेश पत्र पर परीक्षा की तिथि तथा परीक्षा के समय की पुनः जांच कर लें।
5. विद्यार्थी/परीक्षा केन्द्र अधीक्षक को सूचित किया जाता है कि वह अपना नाम, पिता का नाम, माता का नाम, लिंग, वर्ग और परीक्षा के विषय की पुनः जांच कर लें। कोई विसंगति होने पर आप अपने कालेज के प्रधानाचार्य को सूचित करें तथा यह विसंगति परीक्षा से पूर्व शुद्ध करवा लें।
6. विद्यार्थी/परीक्षा केन्द्र अधीक्षक को सूचित किया जाता है कि वह अपनी उत्तर पुस्तिका पर पहचान का कोई भी चिन्ह जैसे नाम, मोबाइल नम्बर, रोल नम्बर या कोई भी अन्य चिन्ह जिससे उसकी पहचान हो सके न छोड़ें। अपनी उत्तर पुस्तिका के मुख्य पृष्ठ के पार्ट-1 पर महाविद्यालय की मुहर का निशान न लगाये अन्यथा आपका यह कृत्य अनुचित कार्य/साधन (UFM) में सम्मिलित किया जायेगा।
7. केवल सफेद रंग के धागे का प्रयोग ग्राफ पेपर को उत्तर पुस्तिका के साथ बांधने के लिए करें। अन्यथा आपका यह कृत्य अनुचित कार्य/साधन (UFM) में सम्मिलित किया जायेगा।
8. अग्रलिखित पाठ्यक्रमों की परीक्षाओं के समय सामान्य कैलकुलेटर का प्रयोग करने की अनुमति है (B.Com, BBA, B.Com(Voc) & M.Com



Raja Mahendra Pratap Singh State University, Aligarh

Examination 2023-24

PROVISIONAL ADMIT CARD

(501) BACHELOR OF COMPUTER APPLICATION

Semester: 3

Category:REGULAR

Name of Student: HARSHIT MAHAUR

Roll No. 2322015011051

Father's Name: RAJKUMAR MAHAUR

Enroll.No.: RMPU22151843

Mother's Name: RUPWATI

Form No.: 232416704

Gender: Male



College Name: (2201) D.S. COLLEGE, ALIGARH

Examination Centre: (2201) D.S. COLLEGE, ALIGARH

Paper Code and Titles

S.No	Paper ID	Paper Name
1	501311	DATABASE MANAGEMENT SYSTEM
2	501312	E-COMMERCE AND ERP
3	501313	COMPUTER ORGANIZATION AND ARCHITECTURE
4	501314	OPERATING SYSTEM WITH THE CASE STUDY OF UNIX & WINDOWS
5	501315	STATISTICAL METHOD AND APPLICATION
6	501316	PRACTICAL



2322015011051

Print(ID) 22098

Controller of Examination

आवश्यक सूचनायें :-

1. इस प्रवेश पत्र के द्वारा विद्यार्थी की परीक्षा में सम्मिलित होने के लिये पात्रता उसके द्वारा परीक्षा फार्म में दिये गये विवरण/सूचनाओं के सत्यापन के अधीन होगी।
2. विद्यार्थी द्वारा बहिष्कार और हड़ताल के मामले में सम्बन्धित प्रश्न पत्र में अनुपस्थित माना जायेगा और वह विश्वविद्यालय के नियमों के अनुसार दंडित किये जाने का उत्तरदायी होगा।
3. परीक्षा कार्यक्रम विश्वविद्यालय की वेबसाइट <https://rmpssu.org> पर उपलब्ध है।
4. कृपया विश्वविद्यालय की वेबसाइट <https://rmpssu.org> पर उपलब्ध परीक्षा कार्यक्रम के साथ प्रवेश पत्र पर परीक्षा की तिथि तथा परीक्षा के समय की पुनः जांच कर लें।
5. विद्यार्थी/परीक्षा केन्द्र अधीक्षक को सूचित किया जाता है कि वह अपना नाम, पिता का नाम, माता का नाम, लिंग, वर्ग और परीक्षा के विषय की पुनः जांच कर लें। कोई विसंगति होने पर आप अपने कालेज के प्रधानाचार्य को सूचित करें तथा यह विसंगति परीक्षा से पूर्व शुद्ध करवा लें।
6. विद्यार्थी/परीक्षा केन्द्र अधीक्षक को सूचित किया जाता है कि वह अपनी उत्तर पुस्तिका पर पहचान का कोई भी चिन्ह जैसे नाम, मोबाइल नम्बर, रोल नम्बर या कोई भी अन्य चिन्ह जिससे उसकी पहचान हो सके न छोड़ें। अपनी उत्तर पुस्तिका के मुख्य पृष्ठ के पार्ट-1 पर महाविद्यालय की मुहर का निशान न लगाये अन्यथा आपका यह कृत्य अनुचित कार्य/साधन (UFM) में सम्मिलित किया जायेगा।
7. केवल सफेद रंग के धागे का प्रयोग ग्राफ पेपर को उत्तर पुस्तिका के साथ बांधने के लिए करें। अन्यथा आपका यह कृत्य अनुचित कार्य/साधन (UFM) में सम्मिलित किया जायेगा।
8. अग्रलिखित पाठ्यक्रमों की परीक्षाओं के समय सामान्य कैलकुलेटर का प्रयोग करने की अनुमति है (B.Com, BBA, B.Com(Voc) & M.Com)



Raja Mahendra Pratap Singh State University, Aligarh

Examination 2023-24

PROVISIONAL ADMIT CARD

(501) BACHELOR OF COMPUTER APPLICATION

Semester: 3

Category:REGULAR

Name of Student: HARSHITA SINGH

Roll No. 2322015011052

Father's Name: BHAGAT SINGH

Enroll.No.: RMPU22151844

Mother's Name: KAMLESH

Form No.: 232416708

Gender: Female



College Name: (2201) D.S. COLLEGE, ALIGARH

Examination Centre: (2201) D.S. COLLEGE, ALIGARH

Paper Code and Titles

S.No	Paper ID	Paper Name
1	501311	DATABASE MANAGEMENT SYSTEM
2	501312	E-COMMERCE AND ERP
3	501313	COMPUTER ORGANIZATION AND ARCHITECTURE
4	501314	OPERATING SYSTEM WITH THE CASE STUDY OF UNIX & WINDOWS
5	501315	STATISTICAL METHOD AND APPLICATION
6	501316	PRACTICAL



2322015011052

Print(ID) 22102

Controller of Examination

आवश्यक सूचनायें :-

1. इस प्रवेश पत्र के द्वारा विद्यार्थी की परीक्षा में सम्मिलित होने के लिये पात्रता उसके द्वारा परीक्षा फार्म में दिये गये विवरण/सूचनाओं के सत्यापन के अधीन होगी।
2. विद्यार्थी द्वारा बहिष्कार और हड़ताल के मामले में सम्बन्धित प्रश्न पत्र में अनुपस्थित माना जायेगा और वह विश्वविद्यालय के नियमों के अनुसार दंडित किये जाने का उत्तरदायी होगा।
3. परीक्षा कार्यक्रम विश्वविद्यालय की वेबसाइट <https://rmpssu.org> पर उपलब्ध है।
4. कृपया विश्वविद्यालय की वेबसाइट <https://rmpssu.org> पर उपलब्ध परीक्षा कार्यक्रम के साथ प्रवेश पत्र पर परीक्षा की तिथि तथा परीक्षा के समय की पुनः जांच कर लें।
5. विद्यार्थी/परीक्षा केन्द्र अधीक्षक को सूचित किया जाता है कि वह अपना नाम, पिता का नाम, माता का नाम, लिंग, वर्ग और परीक्षा के विषय की पुनः जांच कर लें। कोई विसंगति होने पर आप अपने कालेज के प्रधानाचार्य को सूचित करें तथा यह विसंगति परीक्षा से पूर्व शुद्ध करवा लें।
6. विद्यार्थी/परीक्षा केन्द्र अधीक्षक को सूचित किया जाता है कि वह अपनी उत्तर पुस्तिका पर पहचान का कोई भी चिन्ह जैसे नाम, मोबाइल नम्बर, रोल नम्बर या कोई भी अन्य चिन्ह जिससे उसकी पहचान हो सके न छोड़ें। अपनी उत्तर पुस्तिका के मुख्य पृष्ठ के पार्ट-1 पर महाविद्यालय की मुहर का निशान न लगाये अन्यथा आपका यह कृत्य अनुचित कार्य/साधन (UFM) में सम्मिलित किया जायेगा।
7. केवल सफेद रंग के धागे का प्रयोग ग्राफ पेपर को उत्तर पुस्तिका के साथ बांधने के लिए करें। अन्यथा आपका यह कृत्य अनुचित कार्य/साधन (UFM) में सम्मिलित किया जायेगा।
8. अग्रलिखित पाठ्यक्रमों की परीक्षाओं के समय सामान्य कैलकुलेटर का प्रयोग करने की अनुमति है (B.Com, BBA, B.Com(Voc) & M.Com



Raja Mahendra Pratap Singh State University, Aligarh

Examination 2023-24

PROVISIONAL ADMIT CARD

(501) BACHELOR OF COMPUTER APPLICATION

Semester: 3

Category:REGULAR

Name of Student: HIMANSHU GUPTA

Roll No. 2322015011053

Father's Name: KULDEEP KUMAR GUPTA

Enroll.No.: RMPU22151845

Mother's Name: BHAVNA GUPTA

Form No.: 232416713

Gender: Male



College Name: (2201) D.S. COLLEGE, ALIGARH

Examination Centre: (2201) D.S. COLLEGE, ALIGARH

Paper Code and Titles

S.No	Paper ID	Paper Name
1	501311	DATABASE MANAGEMENT SYSTEM
2	501312	E-COMMERCE AND ERP
3	501313	COMPUTER ORGANIZATION AND ARCHITECTURE
4	501314	OPERATING SYSTEM WITH THE CASE STUDY OF UNIX & WINDOWS
5	501315	STATISTICAL METHOD AND APPLICATION
6	501316	PRACTICAL



2322015011053

Print(ID) 22107

Controller of Examination

आवश्यक सूचनायें :-

1. इस प्रवेश पत्र के द्वारा विद्यार्थी की परीक्षा में सम्मिलित होने के लिये पात्रता उसके द्वारा परीक्षा फार्म में दिये गये विवरण/सूचनाओं के सत्यापन के अधीन होगी।
2. विद्यार्थी द्वारा बहिष्कार और हड़ताल के मामले में सम्बन्धित प्रश्न पत्र में अनुपस्थित माना जायेगा और वह विश्वविद्यालय के नियमों के अनुसार दंडित किये जाने का उत्तरदायी होगा।
3. परीक्षा कार्यक्रम विश्वविद्यालय की वेबसाइट <https://rmpssu.org> पर उपलब्ध है।
4. कृपया विश्वविद्यालय की वेबसाइट <https://rmpssu.org> पर उपलब्ध परीक्षा कार्यक्रम के साथ प्रवेश पत्र पर परीक्षा की तिथि तथा परीक्षा के समय की पुनः जांच कर लें।
5. विद्यार्थी/परीक्षा केन्द्र अधीक्षक को सूचित किया जाता है कि वह अपना नाम, पिता का नाम, माता का नाम, लिंग, वर्ग और परीक्षा के विषय की पुनः जांच कर लें। कोई विसंगति होने पर आप अपने कालेज के प्रधानाचार्य को सूचित करें तथा यह विसंगति परीक्षा से पूर्व शुद्ध करवा लें।
6. विद्यार्थी/परीक्षा केन्द्र अधीक्षक को सूचित किया जाता है कि वह अपनी उत्तर पुस्तिका पर पहचान का कोई भी चिन्ह जैसे नाम, मोबाइल नम्बर, रोल नम्बर या कोई भी अन्य चिन्ह जिससे उसकी पहचान हो सके न छोड़े। अपनी उत्तर पुस्तिका के मुख्य पृष्ठ के पार्ट-1 पर महाविद्यालय की मुहर का निशान न लगाये अन्यथा आपका यह कृत्य अनुचित कार्य/साधन (UFM) में सम्मिलित किया जायेगा।
7. केवल सफेद रंग के धागे का प्रयोग ग्राफ पेपर को उत्तर पुस्तिका के साथ बांधने के लिए करें। अन्यथा आपका यह कृत्य अनुचित कार्य/साधन (UFM) में सम्मिलित किया जायेगा।
8. अग्रलिखित पाठ्यक्रमों की परीक्षाओं के समय सामान्य कैलकुलेटर का प्रयोग करने की अनुमति है (B.Com, BBA, B.Com(Voc) & M.Com)



Raja Mahendra Pratap Singh State University, Aligarh

Examination 2023-24

PROVISIONAL ADMIT CARD

(501) BACHELOR OF COMPUTER APPLICATION

Semester: 3

Category:REGULAR

Name of Student: ISHANK TOMAR

Roll No. 2322015011054

Father's Name: PREMPAL SINGH

Enroll.No.: RMPU22151846

Mother's Name: SEEMA TOMAR

Form No.: 232416717

Gender: Male



College Name: (2201) D.S. COLLEGE, ALIGARH

Examination Centre: (2201) D.S. COLLEGE, ALIGARH

Paper Code and Titles

S.No	Paper ID	Paper Name
1	501311	DATABASE MANAGEMENT SYSTEM
2	501312	E-COMMERCE AND ERP
3	501313	COMPUTER ORGANIZATION AND ARCHITECTURE
4	501314	OPERATING SYSTEM WITH THE CASE STUDY OF UNIX & WINDOWS
5	501315	STATISTICAL METHOD AND APPLICATION
6	501316	PRACTICAL



2322015011054

Print(ID) 22111



Controller of Examination

आवश्यक सूचनायें :-

1. इस प्रवेश पत्र के द्वारा विद्यार्थी की परीक्षा में सम्मिलित होने के लिये पात्रता उसके द्वारा परीक्षा फार्म में दिये गये विवरण/सूचनाओं के सत्यापन के अधीन होगी।
2. विद्यार्थी द्वारा बहिष्कार और हड़ताल के मामले में सम्बन्धित प्रश्न पत्र में अनुपस्थित माना जायेगा और वह विश्वविद्यालय के नियमों के अनुसार दंडित किये जाने का उत्तरदायी होगा।
3. परीक्षा कार्यक्रम विश्वविद्यालय की वेबसाइट <https://rmpssu.org> पर उपलब्ध है।
4. कृपया विश्वविद्यालय की वेबसाइट <https://rmpssu.org> पर उपलब्ध परीक्षा कार्यक्रम के साथ प्रवेश पत्र पर परीक्षा की तिथि तथा परीक्षा के समय की पुनः जांच कर लें।
5. विद्यार्थी/परीक्षा केन्द्र अधीक्षक को सूचित किया जाता है कि वह अपना नाम, पिता का नाम, माता का नाम, लिंग, वर्ग और परीक्षा के विषय की पुनः जांच कर लें। कोई विसंगति होने पर आप अपने कालेज के प्रधानाचार्य को सूचित करें तथा यह विसंगति परीक्षा से पूर्व शुद्ध करवा लें।
6. विद्यार्थी/परीक्षा केन्द्र अधीक्षक को सूचित किया जाता है कि वह अपनी उत्तर पुस्तिका पर पहचान का कोई भी चिन्ह जैसे नाम, मोबाइल नम्बर, रोल नम्बर या कोई भी अन्य चिन्ह जिससे उसकी पहचान हो सके न छोड़े। अपनी उत्तर पुस्तिका के मुख्य पृष्ठ के पार्ट-1 पर महाविद्यालय की मुहर का निशान न लगाये अन्यथा आपका यह कृत्य अनुचित कार्य/साधन (UFM) में सम्मिलित किया जायेगा।
7. केवल सफेद रंग के धागे का प्रयोग ग्राफ पेपर को उत्तर पुस्तिका के साथ बांधने के लिए करें। अन्यथा आपका यह कृत्य अनुचित कार्य/साधन (UFM) में सम्मिलित किया जायेगा।
8. अग्रलिखित पाठ्यक्रमों की परीक्षाओं के समय सामान्य कैलकुलेटर का प्रयोग करने की अनुमति है (B.Com, BBA, B.Com(Voc) & M.Com



Raja Mahendra Pratap Singh State University, Aligarh

Examination 2023-24

PROVISIONAL ADMIT CARD

(501) BACHELOR OF COMPUTER APPLICATION

Semester: 3

Category:REGULAR

Name of Student: JAI SHARMA

Roll No. 2322015011055

Father's Name: MUKESH KUMAR SHARMA

Enroll.No.: RMPU22151847

Mother's Name: SHIVANI SHARMA

Form No.: 232416720

Gender: Male

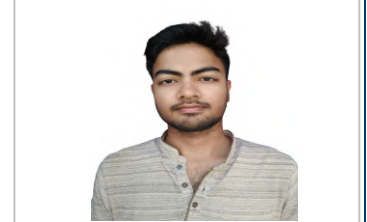

College Name: (2201) D.S. COLLEGE, ALIGARH

Examination Centre: (2201) D.S. COLLEGE, ALIGARH

Paper Code and Titles

S.No	Paper ID	Paper Name
1	501311	DATABASE MANAGEMENT SYSTEM
2	501312	E-COMMERCE AND ERP
3	501313	COMPUTER ORGANIZATION AND ARCHITECTURE
4	501314	OPERATING SYSTEM WITH THE CASE STUDY OF UNIX & WINDOWS
5	501315	STATISTICAL METHOD AND APPLICATION
6	501316	PRACTICAL



2322015011055

Print(ID) 22113



Controller of Examination

आवश्यक सूचनायें :-

1. इस प्रवेश पत्र के द्वारा विद्यार्थी की परीक्षा में सम्मिलित होने के लिये पात्रता उसके द्वारा परीक्षा फार्म में दिये गये विवरण/सूचनाओं के सत्यापन के अधीन होगी।
2. विद्यार्थी द्वारा बहिष्कार और हड़ताल के मामले में सम्बन्धित प्रश्न पत्र में अनुपस्थित माना जायेगा और वह विश्वविद्यालय के नियमों के अनुसार दंडित किये जाने का उत्तरदायी होगा।
3. परीक्षा कार्यक्रम विश्वविद्यालय की वेबसाइट <https://rmpssu.org> पर उपलब्ध है।
4. कृपया विश्वविद्यालय की वेबसाइट <https://rmpssu.org> पर उपलब्ध परीक्षा कार्यक्रम के साथ प्रवेश पत्र पर परीक्षा की तिथि तथा परीक्षा के समय की पुनः जांच कर लें।
5. विद्यार्थी/परीक्षा केन्द्र अधीक्षक को सूचित किया जाता है कि वह अपना नाम, पिता का नाम, माता का नाम, लिंग, वर्ग और परीक्षा के विषय की पुनः जांच कर लें। कोई विसंगति होने पर आप अपने कालेज के प्रधानाचार्य को सूचित करें तथा यह विसंगति परीक्षा से पूर्व शुद्ध करवा लें।
6. विद्यार्थी/परीक्षा केन्द्र अधीक्षक को सूचित किया जाता है कि वह अपनी उत्तर पुस्तिका पर पहचान का कोई भी चिन्ह जैसे नाम, मोबाइल नम्बर, रोल नम्बर या कोई भी अन्य चिन्ह जिससे उसकी पहचान हो सके न छोड़ें। अपनी उत्तर पुस्तिका के मुख्य पृष्ठ के पार्ट-1 पर महाविद्यालय की मुहर का निशान न लगाये अन्यथा आपका यह कृत्य अनुचित कार्य/साधन (UFM) में सम्मिलित किया जायेगा।
7. केवल सफेद रंग के धागे का प्रयोग ग्राफ पेपर को उत्तर पुस्तिका के साथ बांधने के लिए करें। अन्यथा आपका यह कृत्य अनुचित कार्य/साधन (UFM) में सम्मिलित किया जायेगा।
8. अग्रलिखित पाठ्यक्रमों की परीक्षाओं के समय सामान्य कैलकुलेटर का प्रयोग करने की अनुमति है (B.Com, BBA, B.Com(Voc) & M.Com)



Raja Mahendra Pratap Singh State University, Aligarh

Examination 2023-24

PROVISIONAL ADMIT CARD

(501) BACHELOR OF COMPUTER APPLICATION

Semester: 3

Category:REGULAR

Name of Student: JAYVEER

Roll No. 2322015011056

Father's Name: DURGPAL SINGH

Enroll.No.: RMPU22151848

Mother's Name: KAMLESH DEVI

Form No.: 232416724

Gender: Male



College Name: (2201) D.S. COLLEGE, ALIGARH

Examination Centre: (2201) D.S. COLLEGE, ALIGARH

Paper Code and Titles

S.No	Paper ID	Paper Name
1	501311	DATABASE MANAGEMENT SYSTEM
2	501312	E-COMMERCE AND ERP
3	501313	COMPUTER ORGANIZATION AND ARCHITECTURE
4	501314	OPERATING SYSTEM WITH THE CASE STUDY OF UNIX & WINDOWS
5	501315	STATISTICAL METHOD AND APPLICATION
6	501316	PRACTICAL



2322015011056

Print(ID) 22117



Controller of Examination

आवश्यक सूचनायें :-

1. इस प्रवेश पत्र के द्वारा विद्यार्थी की परीक्षा में सम्मिलित होने के लिये पात्रता उसके द्वारा परीक्षा फार्म में दिये गये विवरण/सूचनाओं के सत्यापन के अधीन होगी।
2. विद्यार्थी द्वारा बहिष्कार और हड़ताल के मामले में सम्बन्धित प्रश्न पत्र में अनुपस्थित माना जायेगा और वह विश्वविद्यालय के नियमों के अनुसार दंडित किये जाने का उत्तरदायी होगा।
3. परीक्षा कार्यक्रम विश्वविद्यालय की वेबसाइट <https://rmpssu.org> पर उपलब्ध है।
4. कृपया विश्वविद्यालय की वेबसाइट <https://rmpssu.org> पर उपलब्ध परीक्षा कार्यक्रम के साथ प्रवेश पत्र पर परीक्षा की तिथि तथा परीक्षा के समय की पुनः जांच कर लें।
5. विद्यार्थी/परीक्षा केन्द्र अधीक्षक को सूचित किया जाता है कि वह अपना नाम, पिता का नाम, माता का नाम, लिंग, वर्ग और परीक्षा के विषय की पुनः जांच कर लें। कोई विसंगति होने पर आप अपने कालेज के प्रधानाचार्य को सूचित करें तथा यह विसंगति परीक्षा से पूर्व शुद्ध करवा लें।
6. विद्यार्थी/परीक्षा केन्द्र अधीक्षक को सूचित किया जाता है कि वह अपनी उत्तर पुस्तिका पर पहचान का कोई भी चिन्ह जैसे नाम, मोबाइल नम्बर, रोल नम्बर या कोई भी अन्य चिन्ह जिससे उसकी पहचान हो सके न छोड़े। अपनी उत्तर पुस्तिका के मुख्य पृष्ठ के पार्ट-1 पर महाविद्यालय की मुहर का निशान न लगाये अन्यथा आपका यह कृत्य अनुचित कार्य/साधन (UFM) में सम्मिलित किया जायेगा।
7. केवल सफेद रंग के धागे का प्रयोग ग्राफ पेपर को उत्तर पुस्तिका के साथ बांधने के लिए करें। अन्यथा आपका यह कृत्य अनुचित कार्य/साधन (UFM) में सम्मिलित किया जायेगा।
8. अग्रलिखित पाठ्यक्रमों की परीक्षाओं के समय सामान्य कैलकुलेटर का प्रयोग करने की अनुमति है (B.Com, BBA, B.Com(Voc) & M.Com



Raja Mahendra Pratap Singh State University, Aligarh

Examination 2023-24

PROVISIONAL ADMIT CARD

(501) BACHELOR OF COMPUTER APPLICATION

Semester: 3

Category:REGULAR

Name of Student: JITENDRA GUPTA

Roll No. 2322015011057

Father's Name: MANOJ KUMAR GUPTA

Enroll.No.: RMPU22151849

Mother's Name: GEETA GUPTA

Form No.: 232416729

Gender: Male



College Name: (2201) D.S. COLLEGE, ALIGARH

Examination Centre: (2201) D.S. COLLEGE, ALIGARH

Paper Code and Titles

S.No	Paper ID	Paper Name
1	501311	DATABASE MANAGEMENT SYSTEM
2	501312	E-COMMERCE AND ERP
3	501313	COMPUTER ORGANIZATION AND ARCHITECTURE
4	501314	OPERATING SYSTEM WITH THE CASE STUDY OF UNIX & WINDOWS
5	501315	STATISTICAL METHOD AND APPLICATION
6	501316	PRACTICAL



2322015011057

Print(ID) 22122



Controller of Examination

आवश्यक सूचनायें :-

1. इस प्रवेश पत्र के द्वारा विद्यार्थी की परीक्षा में सम्मिलित होने के लिये पात्रता उसके द्वारा परीक्षा फार्म में दिये गये विवरण/सूचनाओं के सत्यापन के अधीन होगी।
2. विद्यार्थी द्वारा बहिष्कार और हड़ताल के मामले में सम्बन्धित प्रश्न पत्र में अनुपस्थित माना जायेगा और वह विश्वविद्यालय के नियमों के अनुसार दंडित किये जाने का उत्तरदायी होगा।
3. परीक्षा कार्यक्रम विश्वविद्यालय की वेबसाइट <https://rmpssu.org> पर उपलब्ध है।
4. कृपया विश्वविद्यालय की वेबसाइट <https://rmpssu.org> पर उपलब्ध परीक्षा कार्यक्रम के साथ प्रवेश पत्र पर परीक्षा की तिथि तथा परीक्षा के समय की पुनः जांच कर लें।
5. विद्यार्थी/परीक्षा केन्द्र अधीक्षक को सूचित किया जाता है कि वह अपना नाम, पिता का नाम, माता का नाम, लिंग, वर्ग और परीक्षा के विषय की पुनः जांच कर लें। कोई विसंगति होने पर आप अपने कालेज के प्रधानाचार्य को सूचित करें तथा यह विसंगति परीक्षा से पूर्व शुद्ध करवा लें।
6. विद्यार्थी/परीक्षा केन्द्र अधीक्षक को सूचित किया जाता है कि वह अपनी उत्तर पुस्तिका पर पहचान का कोई भी चिन्ह जैसे नाम, मोबाइल नम्बर, रोल नम्बर या कोई भी अन्य चिन्ह जिससे उसकी पहचान हो सके न छोड़े। अपनी उत्तर पुस्तिका के मुख्य पृष्ठ के पार्ट-1 पर महाविद्यालय की मुहर का निशान न लगाये अन्यथा आपका यह कृत्य अनुचित कार्य/साधन (UFM) में सम्मिलित किया जायेगा।
7. केवल सफेद रंग के धागे का प्रयोग ग्राफ पेपर को उत्तर पुस्तिका के साथ बांधने के लिए करें। अन्यथा आपका यह कृत्य अनुचित कार्य/साधन (UFM) में सम्मिलित किया जायेगा।
8. अग्रलिखित पाठ्यक्रमों की परीक्षाओं के समय सामान्य कैलकुलेटर का प्रयोग करने की अनुमति है (B.Com, BBA, B.Com(Voc) & M.Com)



Raja Mahendra Pratap Singh State University, Aligarh

Examination 2023-24

PROVISIONAL ADMIT CARD

(501) BACHELOR OF COMPUTER APPLICATION

Semester: 3

Category:REGULAR

Name of Student: KAJAL

Roll No. 2322015011058

Father's Name: RAJ KUMAR

Enroll.No.: RMPU22151850

Mother's Name: ANJU

Form No.: 232416733

Gender: Female



College Name: (2201) D.S. COLLEGE, ALIGARH

Examination Centre: (2201) D.S. COLLEGE, ALIGARH

Paper Code and Titles

S.No	Paper ID	Paper Name
1	501311	DATABASE MANAGEMENT SYSTEM
2	501312	E-COMMERCE AND ERP
3	501313	COMPUTER ORGANIZATION AND ARCHITECTURE
4	501314	OPERATING SYSTEM WITH THE CASE STUDY OF UNIX & WINDOWS
5	501315	STATISTICAL METHOD AND APPLICATION
6	501316	PRACTICAL



2322015011058

Print(ID) 22126



Controller of Examination

आवश्यक सूचनायें :-

1. इस प्रवेश पत्र के द्वारा विद्यार्थी की परीक्षा में सम्मिलित होने के लिये पात्रता उसके द्वारा परीक्षा फार्म में दिये गये विवरण/सूचनाओं के सत्यापन के अधीन होगी।
2. विद्यार्थी द्वारा बहिष्कार और हड़ताल के मामले में सम्बन्धित प्रश्न पत्र में अनुपस्थित माना जायेगा और वह विश्वविद्यालय के नियमों के अनुसार दंडित किये जाने का उत्तरदायी होगा।
3. परीक्षा कार्यक्रम विश्वविद्यालय की वेबसाइट <https://rmpssu.org> पर उपलब्ध है।
4. कृपया विश्वविद्यालय की वेबसाइट <https://rmpssu.org> पर उपलब्ध परीक्षा कार्यक्रम के साथ प्रवेश पत्र पर परीक्षा की तिथि तथा परीक्षा के समय की पुनः जांच कर लें।
5. विद्यार्थी/परीक्षा केन्द्र अधीक्षक को सूचित किया जाता है कि वह अपना नाम, पिता का नाम, माता का नाम, लिंग, वर्ग और परीक्षा के विषय की पुनः जांच कर लें। कोई विसंगति होने पर आप अपने कालेज के प्रधानाचार्य को सूचित करें तथा यह विसंगति परीक्षा से पूर्व शुद्ध करवा लें।
6. विद्यार्थी/परीक्षा केन्द्र अधीक्षक को सूचित किया जाता है कि वह अपनी उत्तर पुस्तिका पर पहचान का कोई भी चिन्ह जैसे नाम, मोबाइल नम्बर, रोल नम्बर या कोई भी अन्य चिन्ह जिससे उसकी पहचान हो सके न छोड़े। अपनी उत्तर पुस्तिका के मुख्य पृष्ठ के पार्ट-1 पर महाविद्यालय की मुहर का निशान न लगाये अन्यथा आपका यह कृत्य अनुचित कार्य/साधन (UFM) में सम्मिलित किया जायेगा।
7. केवल सफेद रंग के धागे का प्रयोग ग्राफ पेपर को उत्तर पुस्तिका के साथ बांधने के लिए करें। अन्यथा आपका यह कृत्य अनुचित कार्य/साधन (UFM) में सम्मिलित किया जायेगा।
8. अग्रलिखित पाठ्यक्रमों की परीक्षाओं के समय सामान्य कैलकुलेटर का प्रयोग करने की अनुमति है (B.Com, BBA, B.Com(Voc) & M.Com)



Raja Mahendra Pratap Singh State University, Aligarh

Examination 2023-24

PROVISIONAL ADMIT CARD

(501) BACHELOR OF COMPUTER APPLICATION

Semester: 3

Category:REGULAR

Name of Student: KARAN VERMA

Roll No. 2322015011060

Father's Name: MANOHAR LAL VERMA

Enroll.No.: RMPU22151852

Mother's Name: VIMLESH VERMA

Form No.: 232416736

Gender: Male



College Name: (2201) D.S. COLLEGE, ALIGARH

Examination Centre: (2201) D.S. COLLEGE, ALIGARH

Paper Code and Titles

S.No	Paper ID	Paper Name
1	501311	DATABASE MANAGEMENT SYSTEM
2	501312	E-COMMERCE AND ERP
3	501313	COMPUTER ORGANIZATION AND ARCHITECTURE
4	501314	OPERATING SYSTEM WITH THE CASE STUDY OF UNIX & WINDOWS
5	501315	STATISTICAL METHOD AND APPLICATION
6	501316	PRACTICAL



2322015011060

Print(ID) 22129



Controller of Examination

आवश्यक सूचनायें :-

- इस प्रवेश पत्र के द्वारा विद्यार्थी की परीक्षा में सम्मिलित होने के लिये पात्रता उसके द्वारा परीक्षा फार्म में दिये गये विवरण/सूचनाओं के सत्यापन के अधीन होगी।
- विद्यार्थी द्वारा बहिष्कार और हड़ताल के मामले में सम्बन्धित प्रश्न पत्र में अनुपस्थित माना जायेगा और वह विश्वविद्यालय के नियमों के अनुसार दंडित किये जाने का उत्तरदायी होगा।
- परीक्षा कार्यक्रम विश्वविद्यालय की वेबसाइट <https://rmpssu.org> पर उपलब्ध है।
- कृपया विश्वविद्यालय की वेबसाइट <https://rmpssu.org> पर उपलब्ध परीक्षा कार्यक्रम के साथ प्रवेश पत्र पर परीक्षा की तिथि तथा परीक्षा के समय की पुनः जांच कर लें।
- विद्यार्थी/परीक्षा केन्द्र अधीक्षक को सूचित किया जाता है कि वह अपना नाम, पिता का नाम, माता का नाम, लिंग, वर्ग और परीक्षा के विषय की पुनः जांच कर लें। कोई विसंगति होने पर आप अपने कालेज के प्रधानाचार्य को सूचित करें तथा यह विसंगति परीक्षा से पूर्व शुद्ध करवा लें।
- विद्यार्थी/परीक्षा केन्द्र अधीक्षक को सूचित किया जाता है कि वह अपनी उत्तर पुस्तिका पर पहचान का कोई भी चिन्ह जैसे नाम, मोबाइल नम्बर, रोल नम्बर या कोई भी अन्य चिन्ह जिससे उसकी पहचान हो सके न छोड़े। अपनी उत्तर पुस्तिका के मुख्य पृष्ठ के पार्ट-1 पर महाविद्यालय की मुहर का निशान न लगाये अन्यथा आपका यह कृत्य अनुचित कार्य/साधन (UFM) में सम्मिलित किया जायेगा।
- केवल सफेद रंग के धागे का प्रयोग ग्राफ पेपर को उत्तर पुस्तिका के साथ बांधने के लिए करें। अन्यथा आपका यह कृत्य अनुचित कार्य/साधन (UFM) में सम्मिलित किया जायेगा।
- अग्रलिखित पाठ्यक्रमों की परीक्षाओं के समय सामान्य कैलकुलेटर का प्रयोग करने की अनुमति है (B.Com, BBA, B.Com(Voc) & M.Com)



Raja Mahendra Pratap Singh State University, Aligarh

Examination 2023-24

PROVISIONAL ADMIT CARD

(501) BACHELOR OF COMPUTER APPLICATION

Semester: 3

Category:REGULAR

Name of Student: KAVITA

Roll No. 2322015011061

Father's Name: MR. MANOHAR LAL

Enroll.No.: RMPU22151853

Mother's Name: MRS. NEELAM

Form No.: 232416739

Gender: Female



College Name: (2201) D.S. COLLEGE, ALIGARH

Examination Centre: (2201) D.S. COLLEGE, ALIGARH

Paper Code and Titles

S.No	Paper ID	Paper Name
1	501311	DATABASE MANAGEMENT SYSTEM
2	501312	E-COMMERCE AND ERP
3	501313	COMPUTER ORGANIZATION AND ARCHITECTURE
4	501314	OPERATING SYSTEM WITH THE CASE STUDY OF UNIX & WINDOWS
5	501315	STATISTICAL METHOD AND APPLICATION
6	501316	PRACTICAL



2322015011061

Print(ID) 22132



Controller of Examination

आवश्यक सूचनायें :-

1. इस प्रवेश पत्र के द्वारा विद्यार्थी की परीक्षा में सम्मिलित होने के लिये पात्रता उसके द्वारा परीक्षा फार्म में दिये गये विवरण/सूचनाओं के सत्यापन के अधीन होगी।
2. विद्यार्थी द्वारा बहिष्कार और हड़ताल के मामले में सम्बन्धित प्रश्न पत्र में अनुपस्थित माना जायेगा और वह विश्वविद्यालय के नियमों के अनुसार दंडित किये जाने का उत्तरदायी होगा।
3. परीक्षा कार्यक्रम विश्वविद्यालय की वेबसाइट <https://rmpssu.org> पर उपलब्ध है।
4. कृपया विश्वविद्यालय की वेबसाइट <https://rmpssu.org> पर उपलब्ध परीक्षा कार्यक्रम के साथ प्रवेश पत्र पर परीक्षा की तिथि तथा परीक्षा के समय की पुनः जांच कर लें।
5. विद्यार्थी/परीक्षा केन्द्र अधीक्षक को सूचित किया जाता है कि वह अपना नाम, पिता का नाम, माता का नाम, लिंग, वर्ग और परीक्षा के विषय की पुनः जांच कर लें। कोई विसंगति होने पर आप अपने कालेज के प्रधानाचार्य को सूचित करें तथा यह विसंगति परीक्षा से पूर्व शुद्ध करवा लें।
6. विद्यार्थी/परीक्षा केन्द्र अधीक्षक को सूचित किया जाता है कि वह अपनी उत्तर पुस्तिका पर पहचान का कोई भी चिन्ह जैसे नाम, मोबाइल नम्बर, रोल नम्बर या कोई भी अन्य चिन्ह जिससे उसकी पहचान हो सके न छोड़ें। अपनी उत्तर पुस्तिका के मुख्य पृष्ठ के पार्ट-1 पर महाविद्यालय की मुहर का निशान न लगाये अन्यथा आपका यह कृत्य अनुचित कार्य/साधन (UFM) में सम्मिलित किया जायेगा।
7. केवल सफेद रंग के धागे का प्रयोग ग्राफ पेपर को उत्तर पुस्तिका के साथ बांधने के लिए करें। अन्यथा आपका यह कृत्य अनुचित कार्य/साधन (UFM) में सम्मिलित किया जायेगा।
8. अग्रलिखित पाठ्यक्रमों की परीक्षाओं के समय सामान्य कैलकुलेटर का प्रयोग करने की अनुमति है (B.Com, BBA, B.Com(Voc) & M.Com)



Raja Mahendra Pratap Singh State University, Aligarh

Examination 2023-24

PROVISIONAL ADMIT CARD

(501) BACHELOR OF COMPUTER APPLICATION

Semester: 3

Category:REGULAR

Name of Student: KHUSHI AGRAWAL

Roll No. 2322015011062

Father's Name: VIJAY KUMAR AGRAWAL

Enroll.No.: RMPU22151854

Mother's Name: MAMTA RANI

Form No.: 232416741

Gender: Female



College Name: (2201) D.S. COLLEGE, ALIGARH

Examination Centre: (2201) D.S. COLLEGE, ALIGARH

Paper Code and Titles

S.No	Paper ID	Paper Name
1	501311	DATABASE MANAGEMENT SYSTEM
2	501312	E-COMMERCE AND ERP
3	501313	COMPUTER ORGANIZATION AND ARCHITECTURE
4	501314	OPERATING SYSTEM WITH THE CASE STUDY OF UNIX & WINDOWS
5	501315	STATISTICAL METHOD AND APPLICATION
6	501316	PRACTICAL



2322015011062

Print(ID) 22134



Controller of Examination

आवश्यक सूचनायें :-

1. इस प्रवेश पत्र के द्वारा विद्यार्थी की परीक्षा में सम्मिलित होने के लिये पात्रता उसके द्वारा परीक्षा फार्म में दिये गये विवरण/सूचनाओं के सत्यापन के अधीन होगी।
2. विद्यार्थी द्वारा बहिष्कार और हड़ताल के मामले में सम्बन्धित प्रश्न पत्र में अनुपस्थित माना जायेगा और वह विश्वविद्यालय के नियमों के अनुसार दंडित किये जाने का उत्तरदायी होगा।
3. परीक्षा कार्यक्रम विश्वविद्यालय की वेबसाइट <https://rmpssu.org> पर उपलब्ध है।
4. कृपया विश्वविद्यालय की वेबसाइट <https://rmpssu.org> पर उपलब्ध परीक्षा कार्यक्रम के साथ प्रवेश पत्र पर परीक्षा की तिथि तथा परीक्षा के समय की पुनः जांच कर लें।
5. विद्यार्थी/परीक्षा केन्द्र अधीक्षक को सूचित किया जाता है कि वह अपना नाम, पिता का नाम, माता का नाम, लिंग, वर्ग और परीक्षा के विषय की पुनः जांच कर लें। कोई विसंगति होने पर आप अपने कालेज के प्रधानाचार्य को सूचित करें तथा यह विसंगति परीक्षा से पूर्व शुद्ध करवा लें।
6. विद्यार्थी/परीक्षा केन्द्र अधीक्षक को सूचित किया जाता है कि वह अपनी उत्तर पुस्तिका पर पहचान का कोई भी चिन्ह जैसे नाम, मोबाइल नम्बर, रोल नम्बर या कोई भी अन्य चिन्ह जिससे उसकी पहचान हो सके न छोड़े। अपनी उत्तर पुस्तिका के मुख्य पृष्ठ के पार्ट-1 पर महाविद्यालय की मुहर का निशान न लगाये अन्यथा आपका यह कृत्य अनुचित कार्य/साधन (UFM) में सम्मिलित किया जायेगा।
7. केवल सफेद रंग के धागे का प्रयोग ग्राफ पेपर को उत्तर पुस्तिका के साथ बांधने के लिए करें। अन्यथा आपका यह कृत्य अनुचित कार्य/साधन (UFM) में सम्मिलित किया जायेगा।
8. अग्रलिखित पाठ्यक्रमों की परीक्षाओं के समय सामान्य कैलकुलेटर का प्रयोग करने की अनुमति है (B.Com, BBA, B.Com(Voc) & M.Com)



Raja Mahendra Pratap Singh State University, Aligarh

Examination 2023-24

PROVISIONAL ADMIT CARD

(501) BACHELOR OF COMPUTER APPLICATION

Semester: 3

Category:REGULAR

Name of Student: KHUSHI KUMARI

Roll No. 2322015011063

Father's Name: RAJESH KUMAR

Enroll.No.: RMPU22151855

Mother's Name: RAKHI DEVI

Form No.: 232416743

Gender: Female



College Name: (2201) D.S. COLLEGE, ALIGARH

Examination Centre: (2201) D.S. COLLEGE, ALIGARH

Paper Code and Titles

S.No	Paper ID	Paper Name
1	501311	DATABASE MANAGEMENT SYSTEM
2	501312	E-COMMERCE AND ERP
3	501313	COMPUTER ORGANIZATION AND ARCHITECTURE
4	501314	OPERATING SYSTEM WITH THE CASE STUDY OF UNIX & WINDOWS
5	501315	STATISTICAL METHOD AND APPLICATION
6	501316	PRACTICAL



2322015011063

Print(ID) 22136



Controller of Examination

आवश्यक सूचनायें :-

1. इस प्रवेश पत्र के द्वारा विद्यार्थी की परीक्षा में सम्मिलित होने के लिये पात्रता उसके द्वारा परीक्षा फार्म में दिये गये विवरण/सूचनाओं के सत्यापन के अधीन होगी।
2. विद्यार्थी द्वारा बहिष्कार और हड़ताल के मामले में सम्बन्धित प्रश्न पत्र में अनुपस्थित माना जायेगा और वह विश्वविद्यालय के नियमों के अनुसार दंडित किये जाने का उत्तरदायी होगा।
3. परीक्षा कार्यक्रम विश्वविद्यालय की वेबसाइट <https://rmpssu.org> पर उपलब्ध है।
4. कृपया विश्वविद्यालय की वेबसाइट <https://rmpssu.org> पर उपलब्ध परीक्षा कार्यक्रम के साथ प्रवेश पत्र पर परीक्षा की तिथि तथा परीक्षा के समय की पुनः जांच कर लें।
5. विद्यार्थी/परीक्षा केन्द्र अधीक्षक को सूचित किया जाता है कि वह अपना नाम, पिता का नाम, माता का नाम, लिंग, वर्ग और परीक्षा के विषय की पुनः जांच कर लें। कोई विसंगति होने पर आप अपने कालेज के प्रधानाचार्य को सूचित करें तथा यह विसंगति परीक्षा से पूर्व शुद्ध करवा लें।
6. विद्यार्थी/परीक्षा केन्द्र अधीक्षक को सूचित किया जाता है कि वह अपनी उत्तर पुस्तिका पर पहचान का कोई भी चिन्ह जैसे नाम, मोबाइल नम्बर, रोल नम्बर या कोई भी अन्य चिन्ह जिससे उसकी पहचान हो सके न छोड़ें। अपनी उत्तर पुस्तिका के मुख्य पृष्ठ के पार्ट-1 पर महाविद्यालय की मुहर का निशान न लगाये अन्यथा आपका यह कृत्य अनुचित कार्य/साधन (UFM) में सम्मिलित किया जायेगा।
7. केवल सफेद रंग के धागे का प्रयोग ग्राफ पेपर को उत्तर पुस्तिका के साथ बांधने के लिए करें। अन्यथा आपका यह कृत्य अनुचित कार्य/साधन (UFM) में सम्मिलित किया जायेगा।
8. अग्रलिखित पाठ्यक्रमों की परीक्षाओं के समय सामान्य कैलकुलेटर का प्रयोग करने की अनुमति है (B.Com, BBA, B.Com(Voc) & M.Com



Raja Mahendra Pratap Singh State University, Aligarh

Examination 2023-24

PROVISIONAL ADMIT CARD

(501) BACHELOR OF COMPUTER APPLICATION

Semester: 3

Category:REGULAR

Name of Student: KHUSHI RAM PARUA

Roll No. 2322015011064

Father's Name: VINAY KISHOR PARUA

Enroll.No.: RMPU22151856

Mother's Name: PINKI DEVI

Form No.: 232416748

Gender: Female



College Name: (2201) D.S. COLLEGE, ALIGARH

Examination Centre: (2201) D.S. COLLEGE, ALIGARH

Paper Code and Titles

S.No	Paper ID	Paper Name
1	501311	DATABASE MANAGEMENT SYSTEM
2	501312	E-COMMERCE AND ERP
3	501313	COMPUTER ORGANIZATION AND ARCHITECTURE
4	501314	OPERATING SYSTEM WITH THE CASE STUDY OF UNIX & WINDOWS
5	501315	STATISTICAL METHOD AND APPLICATION
6	501316	PRACTICAL



2322015011064

Print(ID) 22141

Controller of Examination

आवश्यक सूचनायें :-

1. इस प्रवेश पत्र के द्वारा विद्यार्थी की परीक्षा में सम्मिलित होने के लिये पात्रता उसके द्वारा परीक्षा फार्म में दिये गये विवरण/सूचनाओं के सत्यापन के अधीन होगी।
2. विद्यार्थी द्वारा बहिष्कार और हड़ताल के मामले में सम्बन्धित प्रश्न पत्र में अनुपस्थित माना जायेगा और वह विश्वविद्यालय के नियमों के अनुसार दंडित किये जाने का उत्तरदायी होगा।
3. परीक्षा कार्यक्रम विश्वविद्यालय की वेबसाइट <https://rmpssu.org> पर उपलब्ध है।
4. कृपया विश्वविद्यालय की वेबसाइट <https://rmpssu.org> पर उपलब्ध परीक्षा कार्यक्रम के साथ प्रवेश पत्र पर परीक्षा की तिथि तथा परीक्षा के समय की पुनः जांच कर लें।
5. विद्यार्थी/परीक्षा केन्द्र अधीक्षक को सूचित किया जाता है कि वह अपना नाम, पिता का नाम, माता का नाम, लिंग, वर्ग और परीक्षा के विषय की पुनः जांच कर लें। कोई विसंगति होने पर आप अपने कालेज के प्रधानाचार्य को सूचित करें तथा यह विसंगति परीक्षा से पूर्व शुद्ध करवा लें।
6. विद्यार्थी/परीक्षा केन्द्र अधीक्षक को सूचित किया जाता है कि वह अपनी उत्तर पुस्तिका पर पहचान का कोई भी चिन्ह जैसे नाम, मोबाइल नम्बर, रोल नम्बर या कोई भी अन्य चिन्ह जिससे उसकी पहचान हो सके न छोड़े। अपनी उत्तर पुस्तिका के मुख्य पृष्ठ के पार्ट-1 पर महाविद्यालय की मुहर का निशान न लगाये अन्यथा आपका यह कृत्य अनुचित कार्य/साधन (UFM) में सम्मिलित किया जायेगा।
7. केवल सफेद रंग के धागे का प्रयोग ग्राफ पेपर को उत्तर पुस्तिका के साथ बांधने के लिए करें। अन्यथा आपका यह कृत्य अनुचित कार्य/साधन (UFM) में सम्मिलित किया जायेगा।
8. अग्रलिखित पाठ्यक्रमों की परीक्षाओं के समय सामान्य कैलकुलेटर का प्रयोग करने की अनुमति है (B.Com, BBA, B.Com(Voc) & M.Com)



Raja Mahendra Pratap Singh State University, Aligarh

Examination 2023-24

PROVISIONAL ADMIT CARD

(501) BACHELOR OF COMPUTER APPLICATION

Semester: 3

Category:REGULAR

Name of Student: KRATI GAUR

Roll No. 2322015011065

Father's Name: UMESH CHANDRA

Enroll.No.: RMPU22151857

Mother's Name: USHA DEVI

Form No.: 232416752

Gender: Female



College Name: (2201) D.S. COLLEGE, ALIGARH

Examination Centre: (2201) D.S. COLLEGE, ALIGARH

Paper Code and Titles

S.No	Paper ID	Paper Name
1	501311	DATABASE MANAGEMENT SYSTEM
2	501312	E-COMMERCE AND ERP
3	501313	COMPUTER ORGANIZATION AND ARCHITECTURE
4	501314	OPERATING SYSTEM WITH THE CASE STUDY OF UNIX & WINDOWS
5	501315	STATISTICAL METHOD AND APPLICATION
6	501316	PRACTICAL



2322015011065

Print(ID) 22145



Controller of Examination

आवश्यक सूचनायें :-

1. इस प्रवेश पत्र के द्वारा विद्यार्थी की परीक्षा में सम्मिलित होने के लिये पात्रता उसके द्वारा परीक्षा फार्म में दिये गये विवरण/सूचनाओं के सत्यापन के अधीन होगी।
2. विद्यार्थी द्वारा बहिष्कार और हड़ताल के मामले में सम्बन्धित प्रश्न पत्र में अनुपस्थित माना जायेगा और वह विश्वविद्यालय के नियमों के अनुसार दंडित किये जाने का उत्तरदायी होगा।
3. परीक्षा कार्यक्रम विश्वविद्यालय की वेबसाइट <https://rmpssu.org> पर उपलब्ध है।
4. कृपया विश्वविद्यालय की वेबसाइट <https://rmpssu.org> पर उपलब्ध परीक्षा कार्यक्रम के साथ प्रवेश पत्र पर परीक्षा की तिथि तथा परीक्षा के समय की पुनः जांच कर लें।
5. विद्यार्थी/परीक्षा केन्द्र अधीक्षक को सूचित किया जाता है कि वह अपना नाम, पिता का नाम, माता का नाम, लिंग, वर्ग और परीक्षा के विषय की पुनः जांच कर लें। कोई विसंगति होने पर आप अपने कालेज के प्रधानाचार्य को सूचित करें तथा यह विसंगति परीक्षा से पूर्व शुद्ध करवा लें।
6. विद्यार्थी/परीक्षा केन्द्र अधीक्षक को सूचित किया जाता है कि वह अपनी उत्तर पुस्तिका पर पहचान का कोई भी चिन्ह जैसे नाम, मोबाइल नम्बर, रोल नम्बर या कोई भी अन्य चिन्ह जिससे उसकी पहचान हो सके न छोड़ें। अपनी उत्तर पुस्तिका के मुख्य पृष्ठ के पार्ट-1 पर महाविद्यालय की मुहर का निशान न लगाये अन्यथा आपका यह कृत्य अनुचित कार्य/साधन (UFM) में सम्मिलित किया जायेगा।
7. केवल सफेद रंग के धागे का प्रयोग ग्राफ पेपर को उत्तर पुस्तिका के साथ बांधने के लिए करें। अन्यथा आपका यह कृत्य अनुचित कार्य/साधन (UFM) में सम्मिलित किया जायेगा।
8. अग्रलिखित पाठ्यक्रमों की परीक्षाओं के समय सामान्य कैलकुलेटर का प्रयोग करने की अनुमति है (B.Com, BBA, B.Com(Voc) & M.Com



Raja Mahendra Pratap Singh State University, Aligarh

Examination 2023-24

PROVISIONAL ADMIT CARD

(501) BACHELOR OF COMPUTER APPLICATION

Semester: 3

Category:REGULAR

Name of Student: KULDEEP SHARMA

Roll No. 2322015011066

Father's Name: SUBHASH SHARMA

Enroll.No.: RMPU22151858

Mother's Name: VIMLESH DEVI

Form No.: 232416756

Gender: Male



College Name: (2201) D.S. COLLEGE, ALIGARH

Examination Centre: (2201) D.S. COLLEGE, ALIGARH

Paper Code and Titles

S.No	Paper ID	Paper Name
1	501311	DATABASE MANAGEMENT SYSTEM
2	501312	E-COMMERCE AND ERP
3	501313	COMPUTER ORGANIZATION AND ARCHITECTURE
4	501314	OPERATING SYSTEM WITH THE CASE STUDY OF UNIX & WINDOWS
5	501315	STATISTICAL METHOD AND APPLICATION
6	501316	PRACTICAL



2322015011066

Print(ID) 22149



Controller of Examination

आवश्यक सूचनायें :-

1. इस प्रवेश पत्र के द्वारा विद्यार्थी की परीक्षा में सम्मिलित होने के लिये पात्रता उसके द्वारा परीक्षा फार्म में दिये गये विवरण/सूचनाओं के सत्यापन के अधीन होगी।
2. विद्यार्थी द्वारा बहिष्कार और हड़ताल के मामले में सम्बन्धित प्रश्न पत्र में अनुपस्थित माना जायेगा और वह विश्वविद्यालय के नियमों के अनुसार दंडित किये जाने का उत्तरदायी होगा।
3. परीक्षा कार्यक्रम विश्वविद्यालय की वेबसाइट <https://rmpssu.org> पर उपलब्ध है।
4. कृपया विश्वविद्यालय की वेबसाइट <https://rmpssu.org> पर उपलब्ध परीक्षा कार्यक्रम के साथ प्रवेश पत्र पर परीक्षा की तिथि तथा परीक्षा के समय की पुनः जांच कर लें।
5. विद्यार्थी/परीक्षा केन्द्र अधीक्षक को सूचित किया जाता है कि वह अपना नाम, पिता का नाम, माता का नाम, लिंग, वर्ग और परीक्षा के विषय की पुनः जांच कर लें। कोई विसंगति होने पर आप अपने कालेज के प्रधानाचार्य को सूचित करें तथा यह विसंगति परीक्षा से पूर्व शुद्ध करवा लें।
6. विद्यार्थी/परीक्षा केन्द्र अधीक्षक को सूचित किया जाता है कि वह अपनी उत्तर पुस्तिका पर पहचान का कोई भी चिन्ह जैसे नाम, मोबाइल नम्बर, रोल नम्बर या कोई भी अन्य चिन्ह जिससे उसकी पहचान हो सके न छोड़ें। अपनी उत्तर पुस्तिका के मुख्य पृष्ठ के पार्ट-1 पर महाविद्यालय की मुहर का निशान न लगाये अन्यथा आपका यह कृत्य अनुचित कार्य/साधन (UFM) में सम्मिलित किया जायेगा।
7. केवल सफेद रंग के धागे का प्रयोग ग्राफ पेपर को उत्तर पुस्तिका के साथ बांधने के लिए करें। अन्यथा आपका यह कृत्य अनुचित कार्य/साधन (UFM) में सम्मिलित किया जायेगा।
8. अग्रलिखित पाठ्यक्रमों की परीक्षाओं के समय सामान्य कैलकुलेटर का प्रयोग करने की अनुमति है (B.Com, BBA, B.Com(Voc) & M.Com)



Raja Mahendra Pratap Singh State University, Aligarh

Examination 2023-24

PROVISIONAL ADMIT CARD

(501) BACHELOR OF COMPUTER APPLICATION

Semester: 3

Category:REGULAR

Name of Student: KUNAL RANA

Roll No. 2322015011067

Father's Name: CHANDRA MOHAN

Enroll.No.: RMPU22151859

Mother's Name: MANOJ KUMARI

Form No.: 232416762

Gender: Male



College Name: (2201) D.S. COLLEGE, ALIGARH

Examination Centre: (2201) D.S. COLLEGE, ALIGARH

Paper Code and Titles

S.No	Paper ID	Paper Name
1	501311	DATABASE MANAGEMENT SYSTEM
2	501312	E-COMMERCE AND ERP
3	501313	COMPUTER ORGANIZATION AND ARCHITECTURE
4	501314	OPERATING SYSTEM WITH THE CASE STUDY OF UNIX & WINDOWS
5	501315	STATISTICAL METHOD AND APPLICATION
6	501316	PRACTICAL



2322015011067

Print(ID) 22155

Controller of Examination

आवश्यक सूचनायें :-

- इस प्रवेश पत्र के द्वारा विद्यार्थी की परीक्षा में सम्मिलित होने के लिये पात्रता उसके द्वारा परीक्षा फार्म में दिये गये विवरण/सूचनाओं के सत्यापन के अधीन होगी।
- विद्यार्थी द्वारा बहिष्कार और हड़ताल के मामले में सम्बन्धित प्रश्न पत्र में अनुपस्थित माना जायेगा और वह विश्वविद्यालय के नियमों के अनुसार दंडित किये जाने का उत्तरदायी होगा।
- परीक्षा कार्यक्रम विश्वविद्यालय की वेबसाइट <https://rmpssu.org> पर उपलब्ध है।
- कृपया विश्वविद्यालय की वेबसाइट <https://rmpssu.org> पर उपलब्ध परीक्षा कार्यक्रम के साथ प्रवेश पत्र पर परीक्षा की तिथि तथा परीक्षा के समय की पुनः जांच कर लें।
- विद्यार्थी/परीक्षा केन्द्र अधीक्षक को सूचित किया जाता है कि वह अपना नाम, पिता का नाम, माता का नाम, लिंग, वर्ग और परीक्षा के विषय की पुनः जांच कर लें। कोई विसंगति होने पर आप अपने कालेज के प्रधानाचार्य को सूचित करें तथा यह विसंगति परीक्षा से पूर्व शुद्ध करवा लें।
- विद्यार्थी/परीक्षा केन्द्र अधीक्षक को सूचित किया जाता है कि वह अपनी उत्तर पुस्तिका पर पहचान का कोई भी चिन्ह जैसे नाम, मोबाइल नम्बर, रोल नम्बर या कोई भी अन्य चिन्ह जिससे उसकी पहचान हो सके न छोड़े। अपनी उत्तर पुस्तिका के मुख्य पृष्ठ के पार्ट-1 पर महाविद्यालय की मुहर का निशान न लगाये अन्यथा आपका यह कृत्य अनुचित कार्य/साधन (UFM) में सम्मिलित किया जायेगा।
- केवल सफेद रंग के धागे का प्रयोग ग्राफ पेपर को उत्तर पुस्तिका के साथ बांधने के लिए करें। अन्यथा आपका यह कृत्य अनुचित कार्य/साधन (UFM) में सम्मिलित किया जायेगा।
- अग्रलिखित पाठ्यक्रमों की परीक्षाओं के समय सामान्य कैलकुलेटर का प्रयोग करने की अनुमति है (B.Com, BBA, B.Com(Voc) & M.Com)



Raja Mahendra Pratap Singh State University, Aligarh

Examination 2023-24

PROVISIONAL ADMIT CARD

(501) BACHELOR OF COMPUTER APPLICATION

Semester: 3

Category:REGULAR

Name of Student: KUNTESH KUMAR

Roll No. 2322015011068

Father's Name: PURAN SINGH

Enroll.No.: RMPU22151860

Mother's Name: URMILA DEVI

Form No.: 232416766

Gender: Male



College Name: (2201) D.S. COLLEGE, ALIGARH

Examination Centre: (2201) D.S. COLLEGE, ALIGARH

Paper Code and Titles

S.No	Paper ID	Paper Name
1	501311	DATABASE MANAGEMENT SYSTEM
2	501312	E-COMMERCE AND ERP
3	501313	COMPUTER ORGANIZATION AND ARCHITECTURE
4	501314	OPERATING SYSTEM WITH THE CASE STUDY OF UNIX & WINDOWS
5	501315	STATISTICAL METHOD AND APPLICATION
6	501316	PRACTICAL



2322015011068

Print(ID) 22158

Controller of Examination

आवश्यक सूचनायें :-

1. इस प्रवेश पत्र के द्वारा विद्यार्थी की परीक्षा में सम्मिलित होने के लिये पात्रता उसके द्वारा परीक्षा फार्म में दिये गये विवरण/सूचनाओं के सत्यापन के अधीन होगी।
2. विद्यार्थी द्वारा बहिष्कार और हड़ताल के मामले में सम्बन्धित प्रश्न पत्र में अनुपस्थित माना जायेगा और वह विश्वविद्यालय के नियमों के अनुसार दंडित किये जाने का उत्तरदायी होगा।
3. परीक्षा कार्यक्रम विश्वविद्यालय की वेबसाइट <https://rmpssu.org> पर उपलब्ध है।
4. कृपया विश्वविद्यालय की वेबसाइट <https://rmpssu.org> पर उपलब्ध परीक्षा कार्यक्रम के साथ प्रवेश पत्र पर परीक्षा की तिथि तथा परीक्षा के समय की पुनः जांच कर लें।
5. विद्यार्थी/परीक्षा केन्द्र अधीक्षक को सूचित किया जाता है कि वह अपना नाम, पिता का नाम, माता का नाम, लिंग, वर्ग और परीक्षा के विषय की पुनः जांच कर लें। कोई विसंगति होने पर आप अपने कालेज के प्रधानाचार्य को सूचित करें तथा यह विसंगति परीक्षा से पूर्व शुद्ध करवा लें।
6. विद्यार्थी/परीक्षा केन्द्र अधीक्षक को सूचित किया जाता है कि वह अपनी उत्तर पुस्तिका पर पहचान का कोई भी चिन्ह जैसे नाम, मोबाइल नम्बर, रोल नम्बर या कोई भी अन्य चिन्ह जिससे उसकी पहचान हो सके न छोड़ें। अपनी उत्तर पुस्तिका के मुख्य पृष्ठ के पार्ट-1 पर महाविद्यालय की मुहर का निशान न लगाये अन्यथा आपका यह कृत्य अनुचित कार्य/साधन (UFM) में सम्मिलित किया जायेगा।
7. केवल सफेद रंग के धागे का प्रयोग ग्राफ पेपर को उत्तर पुस्तिका के साथ बांधने के लिए करें। अन्यथा आपका यह कृत्य अनुचित कार्य/साधन (UFM) में सम्मिलित किया जायेगा।
8. अग्रलिखित पाठ्यक्रमों की परीक्षाओं के समय सामान्य कैलकुलेटर का प्रयोग करने की अनुमति है (B.Com, BBA, B.Com(Voc) & M.Com



Raja Mahendra Pratap Singh State University, Aligarh

Examination 2023-24

PROVISIONAL ADMIT CARD

(501) BACHELOR OF COMPUTER APPLICATION

Semester: 3

Category:REGULAR

Name of Student: LAVI KUMAR UPADHYAY

Roll No. 2322015011069

Father's Name: DINESH KUMAR

Enroll.No.: RMPU22151861

Mother's Name: RANJANA DEVI

Form No.: 232416769

Gender: Male



College Name: (2201) D.S. COLLEGE, ALIGARH

Examination Centre: (2201) D.S. COLLEGE, ALIGARH

Paper Code and Titles

S.No	Paper ID	Paper Name
1	501311	DATABASE MANAGEMENT SYSTEM
2	501312	E-COMMERCE AND ERP
3	501313	COMPUTER ORGANIZATION AND ARCHITECTURE
4	501314	OPERATING SYSTEM WITH THE CASE STUDY OF UNIX & WINDOWS
5	501315	STATISTICAL METHOD AND APPLICATION
6	501316	PRACTICAL



2322015011069

Print(ID) 22161

Controller of Examination

आवश्यक सूचनायें :-

1. इस प्रवेश पत्र के द्वारा विद्यार्थी की परीक्षा में सम्मिलित होने के लिये पात्रता उसके द्वारा परीक्षा फार्म में दिये गये विवरण/सूचनाओं के सत्यापन के अधीन होगी।
2. विद्यार्थी द्वारा बहिष्कार और हड़ताल के मामले में सम्बन्धित प्रश्न पत्र में अनुपस्थित माना जायेगा और वह विश्वविद्यालय के नियमों के अनुसार दंडित किये जाने का उत्तरदायी होगा।
3. परीक्षा कार्यक्रम विश्वविद्यालय की वेबसाइट <https://rmpssu.org> पर उपलब्ध है।
4. कृपया विश्वविद्यालय की वेबसाइट <https://rmpssu.org> पर उपलब्ध परीक्षा कार्यक्रम के साथ प्रवेश पत्र पर परीक्षा की तिथि तथा परीक्षा के समय की पुनः जांच कर लें।
5. विद्यार्थी/परीक्षा केन्द्र अधीक्षक को सूचित किया जाता है कि वह अपना नाम, पिता का नाम, माता का नाम, लिंग, वर्ग और परीक्षा के विषय की पुनः जांच कर लें। कोई विसंगति होने पर आप अपने कालेज के प्रधानाचार्य को सूचित करें तथा यह विसंगति परीक्षा से पूर्व शुद्ध करवा लें।
6. विद्यार्थी/परीक्षा केन्द्र अधीक्षक को सूचित किया जाता है कि वह अपनी उत्तर पुस्तिका पर पहचान का कोई भी चिन्ह जैसे नाम, मोबाइल नम्बर, रोल नम्बर या कोई भी अन्य चिन्ह जिससे उसकी पहचान हो सके न छोड़े। अपनी उत्तर पुस्तिका के मुख्य पृष्ठ के पार्ट-1 पर महाविद्यालय की मुहर का निशान न लगाये अन्यथा आपका यह कृत्य अनुचित कार्य/साधन (UFM) में सम्मिलित किया जायेगा।
7. केवल सफेद रंग के धागे का प्रयोग ग्राफ पेपर को उत्तर पुस्तिका के साथ बांधने के लिए करें। अन्यथा आपका यह कृत्य अनुचित कार्य/साधन (UFM) में सम्मिलित किया जायेगा।
8. अग्रलिखित पाठ्यक्रमों की परीक्षाओं के समय सामान्य कैलकुलेटर का प्रयोग करने की अनुमति है (B.Com, BBA, B.Com(Voc) & M.Com)



Raja Mahendra Pratap Singh State University, Aligarh

Examination 2023-24

PROVISIONAL ADMIT CARD

(501) BACHELOR OF COMPUTER APPLICATION

Semester: 3

Category:REGULAR

Name of Student: LOVEKUSH MAHAUR

Roll No. 2322015011070

Father's Name: YOGESH MAHAUR

Enroll.No.: RMPU22151862

Mother's Name: SEETA DEVI

Form No.: 232416774

Gender: Male



College Name: (2201) D.S. COLLEGE, ALIGARH

Examination Centre: (2201) D.S. COLLEGE, ALIGARH

Paper Code and Titles

S.No	Paper ID	Paper Name
1	501311	DATABASE MANAGEMENT SYSTEM
2	501312	E-COMMERCE AND ERP
3	501313	COMPUTER ORGANIZATION AND ARCHITECTURE
4	501314	OPERATING SYSTEM WITH THE CASE STUDY OF UNIX & WINDOWS
5	501315	STATISTICAL METHOD AND APPLICATION
6	501316	PRACTICAL



2322015011070

Print(ID) 22166



Controller of Examination

आवश्यक सूचनायें :-

1. इस प्रवेश पत्र के द्वारा विद्यार्थी की परीक्षा में सम्मिलित होने के लिये पात्रता उसके द्वारा परीक्षा फार्म में दिये गये विवरण/सूचनाओं के सत्यापन के अधीन होगी।
2. विद्यार्थी द्वारा बहिष्कार और हड़ताल के मामले में सम्बन्धित प्रश्न पत्र में अनुपस्थित माना जायेगा और वह विश्वविद्यालय के नियमों के अनुसार दंडित किये जाने का उत्तरदायी होगा।
3. परीक्षा कार्यक्रम विश्वविद्यालय की वेबसाइट <https://rmpssu.org> पर उपलब्ध है।
4. कृपया विश्वविद्यालय की वेबसाइट <https://rmpssu.org> पर उपलब्ध परीक्षा कार्यक्रम के साथ प्रवेश पत्र पर परीक्षा की तिथि तथा परीक्षा के समय की पुनः जांच कर लें।
5. विद्यार्थी/परीक्षा केन्द्र अधीक्षक को सूचित किया जाता है कि वह अपना नाम, पिता का नाम, माता का नाम, लिंग, वर्ग और परीक्षा के विषय की पुनः जांच कर लें। कोई विसंगति होने पर आप अपने कालेज के प्रधानाचार्य को सूचित करें तथा यह विसंगति परीक्षा से पूर्व शुद्ध करवा लें।
6. विद्यार्थी/परीक्षा केन्द्र अधीक्षक को सूचित किया जाता है कि वह अपनी उत्तर पुस्तिका पर पहचान का कोई भी चिन्ह जैसे नाम, मोबाइल नम्बर, रोल नम्बर या कोई भी अन्य चिन्ह जिससे उसकी पहचान हो सके न छोड़ें। अपनी उत्तर पुस्तिका के मुख्य पृष्ठ के पार्ट-1 पर महाविद्यालय की मुहर का निशान न लगाये अन्यथा आपका यह कृत्य अनुचित कार्य/साधन (UFM) में सम्मिलित किया जायेगा।
7. केवल सफेद रंग के धागे का प्रयोग ग्राफ पेपर को उत्तर पुस्तिका के साथ बांधने के लिए करें। अन्यथा आपका यह कृत्य अनुचित कार्य/साधन (UFM) में सम्मिलित किया जायेगा।
8. अग्रलिखित पाठ्यक्रमों की परीक्षाओं के समय सामान्य कैलकुलेटर का प्रयोग करने की अनुमति है (B.Com, BBA, B.Com(Voc) & M.Com



Raja Mahendra Pratap Singh State University, Aligarh

Examination 2023-24

PROVISIONAL ADMIT CARD

(501) BACHELOR OF COMPUTER APPLICATION

Semester: 3

Category:REGULAR

Name of Student: LUCKY BAGHEL

Roll No. 2322015011071

Father's Name: DAULI SINGH

Enroll.No.: RMPU22151863

Mother's Name: PRAVESH

Form No.: 232416779

Gender: Male



College Name: (2201) D.S. COLLEGE, ALIGARH

Examination Centre: (2201) D.S. COLLEGE, ALIGARH

Paper Code and Titles

S.No	Paper ID	Paper Name
1	501311	DATABASE MANAGEMENT SYSTEM
2	501312	E-COMMERCE AND ERP
3	501313	COMPUTER ORGANIZATION AND ARCHITECTURE
4	501314	OPERATING SYSTEM WITH THE CASE STUDY OF UNIX & WINDOWS
5	501315	STATISTICAL METHOD AND APPLICATION
6	501316	PRACTICAL



2322015011071

Print(ID) 22171



Controller of Examination

आवश्यक सूचनायें :-

1. इस प्रवेश पत्र के द्वारा विद्यार्थी की परीक्षा में सम्मिलित होने के लिये पात्रता उसके द्वारा परीक्षा फार्म में दिये गये विवरण/सूचनाओं के सत्यापन के अधीन होगी।
2. विद्यार्थी द्वारा बहिष्कार और हड़ताल के मामले में सम्बन्धित प्रश्न पत्र में अनुपस्थित माना जायेगा और वह विश्वविद्यालय के नियमों के अनुसार दंडित किये जाने का उत्तरदायी होगा।
3. परीक्षा कार्यक्रम विश्वविद्यालय की वेबसाइट <https://rmpssu.org> पर उपलब्ध है।
4. कृपया विश्वविद्यालय की वेबसाइट <https://rmpssu.org> पर उपलब्ध परीक्षा कार्यक्रम के साथ प्रवेश पत्र पर परीक्षा की तिथि तथा परीक्षा के समय की पुनः जांच कर लें।
5. विद्यार्थी/परीक्षा केन्द्र अधीक्षक को सूचित किया जाता है कि वह अपना नाम, पिता का नाम, माता का नाम, लिंग, वर्ग और परीक्षा के विषय की पुनः जांच कर लें। कोई विसंगति होने पर आप अपने कालेज के प्रधानाचार्य को सूचित करें तथा यह विसंगति परीक्षा से पूर्व शुद्ध करवा लें।
6. विद्यार्थी/परीक्षा केन्द्र अधीक्षक को सूचित किया जाता है कि वह अपनी उत्तर पुस्तिका पर पहचान का कोई भी चिन्ह जैसे नाम, मोबाइल नम्बर, रोल नम्बर या कोई भी अन्य चिन्ह जिससे उसकी पहचान हो सके न छोड़े। अपनी उत्तर पुस्तिका के मुख्य पृष्ठ के पार्ट-1 पर महाविद्यालय की मुहर का निशान न लगाये अन्यथा आपका यह कृत्य अनुचित कार्य/साधन (UFM) में सम्मिलित किया जायेगा।
7. केवल सफेद रंग के धागे का प्रयोग ग्राफ पेपर को उत्तर पुस्तिका के साथ बांधने के लिए करें। अन्यथा आपका यह कृत्य अनुचित कार्य/साधन (UFM) में सम्मिलित किया जायेगा।
8. अग्रलिखित पाठ्यक्रमों की परीक्षाओं के समय सामान्य कैलकुलेटर का प्रयोग करने की अनुमति है (B.Com, BBA, B.Com(Voc) & M.Com)



Raja Mahendra Pratap Singh State University, Aligarh

Examination 2023-24

PROVISIONAL ADMIT CARD

(501) BACHELOR OF COMPUTER APPLICATION

Semester: 3

Category:REGULAR

Name of Student: MANISH KUMAR SHARMA

Roll No. 2322015011073

Father's Name: RAJKUMAR SHARMA

Enroll.No.: RMPU22151865

Mother's Name: SHASHI BALA SHARMA

Form No.: 232416784

Gender: Male



College Name: (2201) D.S. COLLEGE, ALIGARH

Examination Centre: (2201) D.S. COLLEGE, ALIGARH

Paper Code and Titles

S.No	Paper ID	Paper Name
1	501311	DATABASE MANAGEMENT SYSTEM
2	501312	E-COMMERCE AND ERP
3	501313	COMPUTER ORGANIZATION AND ARCHITECTURE
4	501314	OPERATING SYSTEM WITH THE CASE STUDY OF UNIX & WINDOWS
5	501315	STATISTICAL METHOD AND APPLICATION
6	501316	PRACTICAL



2322015011073

Print(ID) 22176

Controller of Examination

आवश्यक सूचनायें :-

1. इस प्रवेश पत्र के द्वारा विद्यार्थी की परीक्षा में सम्मिलित होने के लिये पात्रता उसके द्वारा परीक्षा फार्म में दिये गये विवरण/सूचनाओं के सत्यापन के अधीन होगी।
2. विद्यार्थी द्वारा बहिष्कार और हड़ताल के मामले में सम्बन्धित प्रश्न पत्र में अनुपस्थित माना जायेगा और वह विश्वविद्यालय के नियमों के अनुसार दंडित किये जाने का उत्तरदायी होगा।
3. परीक्षा कार्यक्रम विश्वविद्यालय की वेबसाइट <https://rmpssu.org> पर उपलब्ध है।
4. कृपया विश्वविद्यालय की वेबसाइट <https://rmpssu.org> पर उपलब्ध परीक्षा कार्यक्रम के साथ प्रवेश पत्र पर परीक्षा की तिथि तथा परीक्षा के समय की पुनः जांच कर लें।
5. विद्यार्थी/परीक्षा केन्द्र अधीक्षक को सूचित किया जाता है कि वह अपना नाम, पिता का नाम, माता का नाम, लिंग, वर्ग और परीक्षा के विषय की पुनः जांच कर लें। कोई विसंगति होने पर आप अपने कालेज के प्रधानाचार्य को सूचित करें तथा यह विसंगति परीक्षा से पूर्व शुद्ध करवा लें।
6. विद्यार्थी/परीक्षा केन्द्र अधीक्षक को सूचित किया जाता है कि वह अपनी उत्तर पुस्तिका पर पहचान का कोई भी चिन्ह जैसे नाम, मोबाइल नम्बर, रोल नम्बर या कोई भी अन्य चिन्ह जिससे उसकी पहचान हो सके न छोड़े। अपनी उत्तर पुस्तिका के मुख्य पृष्ठ के पार्ट-1 पर महाविद्यालय की मुहर का निशान न लगाये अन्यथा आपका यह कृत्य अनुचित कार्य/साधन (UFM) में सम्मिलित किया जायेगा।
7. केवल सफेद रंग के धागे का प्रयोग ग्राफ पेपर को उत्तर पुस्तिका के साथ बांधने के लिए करें। अन्यथा आपका यह कृत्य अनुचित कार्य/साधन (UFM) में सम्मिलित किया जायेगा।
8. अग्रलिखित पाठ्यक्रमों की परीक्षाओं के समय सामान्य कैलकुलेटर का प्रयोग करने की अनुमति है (B.Com, BBA, B.Com(Voc) & M.Com)



Raja Mahendra Pratap Singh State University, Aligarh

Examination 2023-24

PROVISIONAL ADMIT CARD

(501) BACHELOR OF COMPUTER APPLICATION

Semester: 3

Category:REGULAR

Name of Student: MANISH PRATAP SINGH

Roll No. 2322015011074

Father's Name: GAJENDRA PAL SINGH

Enroll.No.: RMPU22151866

Mother's Name: MADHU SINGH

Form No.: 232416789

Gender: Male



College Name: (2201) D.S. COLLEGE, ALIGARH

Examination Centre: (2201) D.S. COLLEGE, ALIGARH

Paper Code and Titles

S.No	Paper ID	Paper Name
1	501311	DATABASE MANAGEMENT SYSTEM
2	501312	E-COMMERCE AND ERP
3	501313	COMPUTER ORGANIZATION AND ARCHITECTURE
4	501314	OPERATING SYSTEM WITH THE CASE STUDY OF UNIX & WINDOWS
5	501315	STATISTICAL METHOD AND APPLICATION
6	501316	PRACTICAL

Stuimg

Print(ID) 22181

Controller of Examination

आवश्यक सूचनायें :-

1. इस प्रवेश पत्र के द्वारा विद्यार्थी की परीक्षा में सम्मिलित होने के लिये पात्रता उसके द्वारा परीक्षा फार्म में दिये गये विवरण/सूचनाओं के सत्यापन के अधीन होगी।
2. विद्यार्थी द्वारा बहिष्कार और हड़ताल के मामले में सम्बन्धित प्रश्न पत्र में अनुपस्थित माना जायेगा और वह विश्वविद्यालय के नियमों के अनुसार दंडित किये जाने का उत्तरदायी होगा।
3. परीक्षा कार्यक्रम विश्वविद्यालय की वेबसाइट <https://rmpssu.org> पर उपलब्ध है।
4. कृपया विश्वविद्यालय की वेबसाइट <https://rmpssu.org> पर उपलब्ध परीक्षा कार्यक्रम के साथ प्रवेश पत्र पर परीक्षा की तिथि तथा परीक्षा के समय की पुनः जांच कर लें।
5. विद्यार्थी/परीक्षा केन्द्र अधीक्षक को सूचित किया जाता है कि वह अपना नाम, पिता का नाम, माता का नाम, लिंग, वर्ग और परीक्षा के विषय की पुनः जांच कर लें। कोई विसंगति होने पर आप अपने कालेज के प्रधानाचार्य को सूचित करें तथा यह विसंगति परीक्षा से पूर्व शुद्ध करवा लें।
6. विद्यार्थी/परीक्षा केन्द्र अधीक्षक को सूचित किया जाता है कि वह अपनी उत्तर पुस्तिका पर पहचान का कोई भी चिन्ह जैसे नाम, मोबाइल नम्बर रोल नम्बर या कोई भी अन्य चिन्ह जिससे उसकी पहचान हो सके न छोड़ें। अपनी उत्तर पुस्तिका के मुख्य पृष्ठ के पार्ट-1 पर महाविद्यालय की मुहर का निशान न लगायें अन्यथा आपका यह कृत्य अनुचित कार्य/साधन (UFM) में सम्मिलित किया जायेगा।
7. केवल सफेद रंग के धागे का प्रयोग ग्राफ पेपर को उत्तर पुस्तिका के साथ बांधने के लिए करें। अन्यथा आपका यह कृत्य अनुचित कार्य/साधन (UFM) में सम्मिलित किया जायेगा।
8. अग्रलिखित पाठ्यक्रमों की परीक्षाओं के समय सामान्य कैलकुलेटर का प्रयोग करने की अनुमति है (B.Com, BBA, B.Com(Voc) & M.Com)



Raja Mahendra Pratap Singh State University, Aligarh

Examination 2023-24

PROVISIONAL ADMIT CARD

(501) BACHELOR OF COMPUTER APPLICATION

Semester: 3

Category:REGULAR

Name of Student: MANISH SHARMA

Roll No. 2322015011075

Father's Name: JITENDRA KUMAR

Enroll.No.: RMPU22151867

Mother's Name: YASHODA DEVI

Form No.: 232416792

Gender: Male



College Name: (2201) D.S. COLLEGE, ALIGARH

Examination Centre: (2201) D.S. COLLEGE, ALIGARH

Paper Code and Titles

S.No	Paper ID	Paper Name
1	501311	DATABASE MANAGEMENT SYSTEM
2	501312	E-COMMERCE AND ERP
3	501313	COMPUTER ORGANIZATION AND ARCHITECTURE
4	501314	OPERATING SYSTEM WITH THE CASE STUDY OF UNIX & WINDOWS
5	501315	STATISTICAL METHOD AND APPLICATION
6	501316	PRACTICAL



2322015011075

Print(ID) 22184

Controller of Examination

आवश्यक सूचनायें :-

1. इस प्रवेश पत्र के द्वारा विद्यार्थी की परीक्षा में सम्मिलित होने के लिये पात्रता उसके द्वारा परीक्षा फार्म में दिये गये विवरण/सूचनाओं के सत्यापन के अधीन होगी।
2. विद्यार्थी द्वारा बहिष्कार और हड़ताल के मामले में सम्बन्धित प्रश्न पत्र में अनुपस्थित माना जायेगा और वह विश्वविद्यालय के नियमों के अनुसार दंडित किये जाने का उत्तरदायी होगा।
3. परीक्षा कार्यक्रम विश्वविद्यालय की वेबसाइट <https://rmpssu.org> पर उपलब्ध है।
4. कृपया विश्वविद्यालय की वेबसाइट <https://rmpssu.org> पर उपलब्ध परीक्षा कार्यक्रम के साथ प्रवेश पत्र पर परीक्षा की तिथि तथा परीक्षा के समय की पुनः जांच कर लें।
5. विद्यार्थी/परीक्षा केन्द्र अधीक्षक को सूचित किया जाता है कि वह अपना नाम, पिता का नाम, माता का नाम, लिंग, वर्ग और परीक्षा के विषय की पुनः जांच कर लें। कोई विसंगति होने पर आप अपने कालेज के प्रधानाचार्य को सूचित करें तथा यह विसंगति परीक्षा से पूर्व शुद्ध करवा लें।
6. विद्यार्थी/परीक्षा केन्द्र अधीक्षक को सूचित किया जाता है कि वह अपनी उत्तर पुस्तिका पर पहचान का कोई भी चिन्ह जैसे नाम, मोबाइल नम्बर, रोल नम्बर या कोई भी अन्य चिन्ह जिससे उसकी पहचान हो सके न छोड़ें। अपनी उत्तर पुस्तिका के मुख्य पृष्ठ के पार्ट-1 पर महाविद्यालय की मुहर का निशान न लगाये अन्यथा आपका यह कृत्य अनुचित कार्य/साधन (UFM) में सम्मिलित किया जायेगा।
7. केवल सफेद रंग के धागे का प्रयोग ग्राफ पेपर को उत्तर पुस्तिका के साथ बांधने के लिए करें। अन्यथा आपका यह कृत्य अनुचित कार्य/साधन (UFM) में सम्मिलित किया जायेगा।
8. अग्रलिखित पाठ्यक्रमों की परीक्षाओं के समय सामान्य कैलकुलेटर का प्रयोग करने की अनुमति है (B.Com, BBA, B.Com(Voc) & M.Com



Raja Mahendra Pratap Singh State University, Aligarh

Examination 2023-24

PROVISIONAL ADMIT CARD

(501) BACHELOR OF COMPUTER APPLICATION

Semester: 3

Category:REGULAR

Name of Student: MANISHA GUPTA

Roll No. 2322015011076

Father's Name: SHIV KUMAR GUPTA

Enroll.No.: RMPU22151868

Mother's Name: GAYATRI GUPTA

Form No.: 232416795

Gender: Female



College Name: (2201) D.S. COLLEGE, ALIGARH

Examination Centre: (2201) D.S. COLLEGE, ALIGARH

Paper Code and Titles

S.No	Paper ID	Paper Name
1	501311	DATABASE MANAGEMENT SYSTEM
2	501312	E-COMMERCE AND ERP
3	501313	COMPUTER ORGANIZATION AND ARCHITECTURE
4	501314	OPERATING SYSTEM WITH THE CASE STUDY OF UNIX & WINDOWS
5	501315	STATISTICAL METHOD AND APPLICATION
6	501316	PRACTICAL



2322015011076

Print(ID) 22187



Controller of Examination

आवश्यक सूचनायें :-

1. इस प्रवेश पत्र के द्वारा विद्यार्थी की परीक्षा में सम्मिलित होने के लिये पात्रता उसके द्वारा परीक्षा फार्म में दिये गये विवरण/सूचनाओं के सत्यापन के अधीन होगी।
2. विद्यार्थी द्वारा बहिष्कार और हड़ताल के मामले में सम्बन्धित प्रश्न पत्र में अनुपस्थित माना जायेगा और वह विश्वविद्यालय के नियमों के अनुसार दंडित किये जाने का उत्तरदायी होगा।
3. परीक्षा कार्यक्रम विश्वविद्यालय की वेबसाइट <https://rmpssu.org> पर उपलब्ध है।
4. कृपया विश्वविद्यालय की वेबसाइट <https://rmpssu.org> पर उपलब्ध परीक्षा कार्यक्रम के साथ प्रवेश पत्र पर परीक्षा की तिथि तथा परीक्षा के समय की पुनः जांच कर लें।
5. विद्यार्थी/परीक्षा केन्द्र अधीक्षक को सूचित किया जाता है कि वह अपना नाम, पिता का नाम, माता का नाम, लिंग, वर्ग और परीक्षा के विषय की पुनः जांच कर लें। कोई विसंगति होने पर आप अपने कालेज के प्रधानाचार्य को सूचित करें तथा यह विसंगति परीक्षा से पूर्व शुद्ध करवा लें।
6. विद्यार्थी/परीक्षा केन्द्र अधीक्षक को सूचित किया जाता है कि वह अपनी उत्तर पुस्तिका पर पहचान का कोई भी चिन्ह जैसे नाम, मोबाइल नम्बर, रोल नम्बर या कोई भी अन्य चिन्ह जिससे उसकी पहचान हो सके न छोड़े। अपनी उत्तर पुस्तिका के मुख्य पृष्ठ के पार्ट-1 पर महाविद्यालय की मुहर का निशान न लगाये अन्यथा आपका यह कृत्य अनुचित कार्य/साधन (UFM) में सम्मिलित किया जायेगा।
7. केवल सफेद रंग के धागे का प्रयोग ग्राफ पेपर को उत्तर पुस्तिका के साथ बांधने के लिए करें। अन्यथा आपका यह कृत्य अनुचित कार्य/साधन (UFM) में सम्मिलित किया जायेगा।
8. अग्रलिखित पाठ्यक्रमों की परीक्षाओं के समय सामान्य कैलकुलेटर का प्रयोग करने की अनुमति है (B.Com, BBA, B.Com(Voc) & M.Com)



Raja Mahendra Pratap Singh State University, Aligarh

Examination 2023-24

PROVISIONAL ADMIT CARD

(501) BACHELOR OF COMPUTER APPLICATION

Semester: 3

Category:REGULAR

Name of Student: MANOJ

Roll No. 2322015011077

Father's Name: RAMVIR SINGH

Enroll.No.: RMPU22151869

Mother's Name: PAPITA

Form No.: 232416802

Gender: Male



College Name: (2201) D.S. COLLEGE, ALIGARH

Examination Centre: (2201) D.S. COLLEGE, ALIGARH

Paper Code and Titles

S.No	Paper ID	Paper Name
1	501311	DATABASE MANAGEMENT SYSTEM
2	501312	E-COMMERCE AND ERP
3	501313	COMPUTER ORGANIZATION AND ARCHITECTURE
4	501314	OPERATING SYSTEM WITH THE CASE STUDY OF UNIX & WINDOWS
5	501315	STATISTICAL METHOD AND APPLICATION
6	501316	PRACTICAL



2322015011077

Print(ID) 22193



Controller of Examination

आवश्यक सूचनायें :-

1. इस प्रवेश पत्र के द्वारा विद्यार्थी की परीक्षा में सम्मिलित होने के लिये पात्रता उसके द्वारा परीक्षा फार्म में दिये गये विवरण/सूचनाओं के सत्यापन के अधीन होगी।
2. विद्यार्थी द्वारा बहिष्कार और हड़ताल के मामले में सम्बन्धित प्रश्न पत्र में अनुपस्थित माना जायेगा और वह विश्वविद्यालय के नियमों के अनुसार दंडित किये जाने का उत्तरदायी होगा।
3. परीक्षा कार्यक्रम विश्वविद्यालय की वेबसाइट <https://rmpssu.org> पर उपलब्ध है।
4. कृपया विश्वविद्यालय की वेबसाइट <https://rmpssu.org> पर उपलब्ध परीक्षा कार्यक्रम के साथ प्रवेश पत्र पर परीक्षा की तिथि तथा परीक्षा के समय की पुनः जांच कर लें।
5. विद्यार्थी/परीक्षा केन्द्र अधीक्षक को सूचित किया जाता है कि वह अपना नाम, पिता का नाम, माता का नाम, लिंग, वर्ग और परीक्षा के विषय की पुनः जांच कर लें। कोई विसंगति होने पर आप अपने कालेज के प्रधानाचार्य को सूचित करें तथा यह विसंगति परीक्षा से पूर्व शुद्ध करवा लें।
6. विद्यार्थी/परीक्षा केन्द्र अधीक्षक को सूचित किया जाता है कि वह अपनी उत्तर पुस्तिका पर पहचान का कोई भी चिन्ह जैसे नाम, मोबाइल नम्बर, रोल नम्बर या कोई भी अन्य चिन्ह जिससे उसकी पहचान हो सके न छोड़े। अपनी उत्तर पुस्तिका के मुख्य पृष्ठ के पार्ट-1 पर महाविद्यालय की मुहर का निशान न लगाये अन्यथा आपका यह कृत्य अनुचित कार्य/साधन (UFM) में सम्मिलित किया जायेगा।
7. केवल सफेद रंग के धागे का प्रयोग ग्राफ पेपर को उत्तर पुस्तिका के साथ बांधने के लिए करें। अन्यथा आपका यह कृत्य अनुचित कार्य/साधन (UFM) में सम्मिलित किया जायेगा।
8. अग्रलिखित पाठ्यक्रमों की परीक्षाओं के समय सामान्य कैलकुलेटर का प्रयोग करने की अनुमति है (B.Com, BBA, B.Com(Voc) & M.Com



Raja Mahendra Pratap Singh State University, Aligarh

Examination 2023-24

PROVISIONAL ADMIT CARD

(501) BACHELOR OF COMPUTER APPLICATION

Semester: 3

Category:REGULAR

Name of Student: MAYANK MAHESHWARI

Roll No. 2322015011078

Father's Name: RAJENDRA MAHESHWARI

Enroll.No.: RMPU22151870

Mother's Name: ANJU MAHESHWARI

Form No.: 232416804

Gender: Male



College Name: (2201) D.S. COLLEGE, ALIGARH

Examination Centre: (2201) D.S. COLLEGE, ALIGARH

Paper Code and Titles

S.No	Paper ID	Paper Name
1	501311	DATABASE MANAGEMENT SYSTEM
2	501312	E-COMMERCE AND ERP
3	501313	COMPUTER ORGANIZATION AND ARCHITECTURE
4	501314	OPERATING SYSTEM WITH THE CASE STUDY OF UNIX & WINDOWS
5	501315	STATISTICAL METHOD AND APPLICATION
6	501316	PRACTICAL

Stuimg

Print(ID) 22195



Controller of Examination

आवश्यक सूचनायें :-

1. इस प्रवेश पत्र के द्वारा विद्यार्थी की परीक्षा में सम्मिलित होने के लिये पात्रता उसके द्वारा परीक्षा फार्म में दिये गये विवरण/सूचनाओं के सत्यापन के अधीन होगी।
2. विद्यार्थी द्वारा बहिष्कार और हड़ताल के मामले में सम्बन्धित प्रश्न पत्र में अनुपस्थित माना जायेगा और वह विश्वविद्यालय के नियमों के अनुसार दंडित किये जाने का उत्तरदायी होगा।
3. परीक्षा कार्यक्रम विश्वविद्यालय की वेबसाइट <https://rmpssu.org> पर उपलब्ध है।
4. कृपया विश्वविद्यालय की वेबसाइट <https://rmpssu.org> पर उपलब्ध परीक्षा कार्यक्रम के साथ प्रवेश पत्र पर परीक्षा की तिथि तथा परीक्षा के समय की पुनः जांच कर लें।
5. विद्यार्थी/परीक्षा केन्द्र अधीक्षक को सूचित किया जाता है कि वह अपना नाम, पिता का नाम, माता का नाम, लिंग, वर्ग और परीक्षा के विषय की पुनः जांच कर लें। कोई विसंगति होने पर आप अपने कालेज के प्रधानाचार्य को सूचित करें तथा यह विसंगति परीक्षा से पूर्व शुद्ध करवा लें।
6. विद्यार्थी/परीक्षा केन्द्र अधीक्षक को सूचित किया जाता है कि वह अपनी उत्तर पुस्तिका पर पहचान का कोई भी चिन्ह जैसे नाम, मोबाइल नम्बर रोल नम्बर या कोई भी अन्य चिन्ह जिससे उसकी पहचान हो सके न छोड़ें। अपनी उत्तर पुस्तिका के मुख्य पृष्ठ के पार्ट-1 पर महाविद्यालय की मुहर का निशान न लगायें अन्यथा आपका यह कृत्य अनुचित कार्य/साधन (UFM) में सम्मिलित किया जायेगा।
7. केवल सफेद रंग के धागे का प्रयोग ग्राफ पेपर को उत्तर पुस्तिका के साथ बांधने के लिए करें। अन्यथा आपका यह कृत्य अनुचित कार्य/साधन (UFM) में सम्मिलित किया जायेगा।
8. अग्रलिखित पाठ्यक्रमों की परीक्षाओं के समय सामान्य कैलकुलेटर का प्रयोग करने की अनुमति है (B.Com, BBA, B.Com(Voc) & M.Com)



Raja Mahendra Pratap Singh State University, Aligarh

Examination 2023-24

PROVISIONAL ADMIT CARD

(501) BACHELOR OF COMPUTER APPLICATION

Semester: 3

Category:REGULAR

Name of Student: MEGHA KASHYAP

Roll No. 2322015011079

Father's Name: RAJENDRA KUMAR

Enroll.No.: RMPU22151871

Mother's Name: REKHA RANI

Form No.: 232416806

Gender: Female

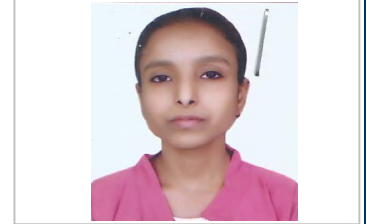

College Name: (2201) D.S. COLLEGE, ALIGARH

Examination Centre: (2201) D.S. COLLEGE, ALIGARH

Paper Code and Titles

S.No	Paper ID	Paper Name
1	501311	DATABASE MANAGEMENT SYSTEM
2	501312	E-COMMERCE AND ERP
3	501313	COMPUTER ORGANIZATION AND ARCHITECTURE
4	501314	OPERATING SYSTEM WITH THE CASE STUDY OF UNIX & WINDOWS
5	501315	STATISTICAL METHOD AND APPLICATION
6	501316	PRACTICAL

Stuimg

Print(ID) 22197

Controller of Examination

आवश्यक सूचनायें :-

1. इस प्रवेश पत्र के द्वारा विद्यार्थी की परीक्षा में सम्मिलित होने के लिये पात्रता उसके द्वारा परीक्षा फार्म में दिये गये विवरण/सूचनाओं के सत्यापन के अधीन होगी।
2. विद्यार्थी द्वारा बहिष्कार और हड़ताल के मामले में सम्बन्धित प्रश्न पत्र में अनुपस्थित माना जायेगा और वह विश्वविद्यालय के नियमों के अनुसार दंडित किये जाने का उत्तरदायी होगा।
3. परीक्षा कार्यक्रम विश्वविद्यालय की वेबसाइट <https://rmpssu.org> पर उपलब्ध है।
4. कृपया विश्वविद्यालय की वेबसाइट <https://rmpssu.org> पर उपलब्ध परीक्षा कार्यक्रम के साथ प्रवेश पत्र पर परीक्षा की तिथि तथा परीक्षा के समय की पुनः जांच कर लें।
5. विद्यार्थी/परीक्षा केन्द्र अधीक्षक को सूचित किया जाता है कि वह अपना नाम, पिता का नाम, माता का नाम, लिंग, वर्ग और परीक्षा के विषय की पुनः जांच कर लें। कोई विसंगति होने पर आप अपने कालेज के प्रधानाचार्य को सूचित करें तथा यह विसंगति परीक्षा से पूर्व शुद्ध करवा लें।
6. विद्यार्थी/परीक्षा केन्द्र अधीक्षक को सूचित किया जाता है कि वह अपनी उत्तर पुस्तिका पर पहचान का कोई भी चिन्ह जैसे नाम, मोबाइल नम्बर रोल नम्बर या कोई भी अन्य चिन्ह जिससे उसकी पहचान हो सके न छोड़ें। अपनी उत्तर पुस्तिका के मुख्य पृष्ठ के पार्ट-1 पर महाविद्यालय की मुहर का निशान न लगायें अन्यथा आपका यह कृत्य अनुचित कार्य/साधन (UFM) में सम्मिलित किया जायेगा।
7. केवल सफेद रंग के धागे का प्रयोग ग्राफ पेपर को उत्तर पुस्तिका के साथ बांधने के लिए करें। अन्यथा आपका यह कृत्य अनुचित कार्य/साधन (UFM) में सम्मिलित किया जायेगा।
8. अग्रलिखित पाठ्यक्रमों की परीक्षाओं के समय सामान्य कैलकुलेटर का प्रयोग करने की अनुमति है (B.Com, BBA, B.Com(Voc) & M.Com)



Raja Mahendra Pratap Singh State University, Aligarh

Examination 2023-24

PROVISIONAL ADMIT CARD

(501) BACHELOR OF COMPUTER APPLICATION

Semester: 3

Category:REGULAR

Name of Student: MOHD SAHIL KHAN

Roll No. 2322015011080

Father's Name: AHMAD KHAN

Enroll.No.: RMPU22151872

Mother's Name: SALEEMA BEGUM

Form No.: 232416809

Gender: Male



College Name: (2201) D.S. COLLEGE, ALIGARH

Examination Centre: (2201) D.S. COLLEGE, ALIGARH

Paper Code and Titles

S.No	Paper ID	Paper Name
1	501311	DATABASE MANAGEMENT SYSTEM
2	501312	E-COMMERCE AND ERP
3	501313	COMPUTER ORGANIZATION AND ARCHITECTURE
4	501314	OPERATING SYSTEM WITH THE CASE STUDY OF UNIX & WINDOWS
5	501315	STATISTICAL METHOD AND APPLICATION
6	501316	PRACTICAL



2322015011080

Print(ID) 22200



Controller of Examination

आवश्यक सूचनायें :-

1. इस प्रवेश पत्र के द्वारा विद्यार्थी की परीक्षा में सम्मिलित होने के लिये पात्रता उसके द्वारा परीक्षा फार्म में दिये गये विवरण/सूचनाओं के सत्यापन के अधीन होगी।
2. विद्यार्थी द्वारा बहिष्कार और हड़ताल के मामले में सम्बन्धित प्रश्न पत्र में अनुपस्थित माना जायेगा और वह विश्वविद्यालय के नियमों के अनुसार दंडित किये जाने का उत्तरदायी होगा।
3. परीक्षा कार्यक्रम विश्वविद्यालय की वेबसाइट <https://rmpssu.org> पर उपलब्ध है।
4. कृपया विश्वविद्यालय की वेबसाइट <https://rmpssu.org> पर उपलब्ध परीक्षा कार्यक्रम के साथ प्रवेश पत्र पर परीक्षा की तिथि तथा परीक्षा के समय की पुनः जांच कर लें।
5. विद्यार्थी/परीक्षा केन्द्र अधीक्षक को सूचित किया जाता है कि वह अपना नाम, पिता का नाम, माता का नाम, लिंग, वर्ग और परीक्षा के विषय की पुनः जांच कर लें। कोई विसंगति होने पर आप अपने कालेज के प्रधानाचार्य को सूचित करें तथा यह विसंगति परीक्षा से पूर्व शुद्ध करवा लें।
6. विद्यार्थी/परीक्षा केन्द्र अधीक्षक को सूचित किया जाता है कि वह अपनी उत्तर पुस्तिका पर पहचान का कोई भी चिन्ह जैसे नाम, मोबाइल नम्बर, रोल नम्बर या कोई भी अन्य चिन्ह जिससे उसकी पहचान हो सके न छोड़े। अपनी उत्तर पुस्तिका के मुख्य पृष्ठ के पार्ट-1 पर महाविद्यालय की मुहर का निशान न लगाये अन्यथा आपका यह कृत्य अनुचित कार्य/साधन (UFM) में सम्मिलित किया जायेगा।
7. केवल सफेद रंग के धागे का प्रयोग ग्राफ पेपर को उत्तर पुस्तिका के साथ बांधने के लिए करें। अन्यथा आपका यह कृत्य अनुचित कार्य/साधन (UFM) में सम्मिलित किया जायेगा।
8. अग्रलिखित पाठ्यक्रमों की परीक्षाओं के समय सामान्य कैलकुलेटर का प्रयोग करने की अनुमति है (B.Com, BBA, B.Com(Voc) & M.Com)



Raja Mahendra Pratap Singh State University, Aligarh

Examination 2023-24

PROVISIONAL ADMIT CARD

(501) BACHELOR OF COMPUTER APPLICATION

Semester: 3

Category:REGULAR

Name of Student: MOHIT CHAUDHARY

Roll No. 2322015011082

Father's Name: KISHAN CHAUDHARY

Enroll.No.: RMPU22151874

Mother's Name: RAJWATI DEVI

Form No.: 232416810

Gender: Male



College Name: (2201) D.S. COLLEGE, ALIGARH

Examination Centre: (2201) D.S. COLLEGE, ALIGARH

Paper Code and Titles

S.No	Paper ID	Paper Name
1	501311	DATABASE MANAGEMENT SYSTEM
2	501312	E-COMMERCE AND ERP
3	501313	COMPUTER ORGANIZATION AND ARCHITECTURE
4	501314	OPERATING SYSTEM WITH THE CASE STUDY OF UNIX & WINDOWS
5	501315	STATISTICAL METHOD AND APPLICATION
6	501316	PRACTICAL



2322015011082

Print(ID) 22201



Controller of Examination

आवश्यक सूचनायें :-

1. इस प्रवेश पत्र के द्वारा विद्यार्थी की परीक्षा में सम्मिलित होने के लिये पात्रता उसके द्वारा परीक्षा फार्म में दिये गये विवरण/सूचनाओं के सत्यापन के अधीन होगी।
2. विद्यार्थी द्वारा बहिष्कार और हड़ताल के मामले में सम्बन्धित प्रश्न पत्र में अनुपस्थित माना जायेगा और वह विश्वविद्यालय के नियमों के अनुसार दंडित किये जाने का उत्तरदायी होगा।
3. परीक्षा कार्यक्रम विश्वविद्यालय की वेबसाइट <https://rmpssu.org> पर उपलब्ध है।
4. कृपया विश्वविद्यालय की वेबसाइट <https://rmpssu.org> पर उपलब्ध परीक्षा कार्यक्रम के साथ प्रवेश पत्र पर परीक्षा की तिथि तथा परीक्षा के समय की पुनः जांच कर लें।
5. विद्यार्थी/परीक्षा केन्द्र अधीक्षक को सूचित किया जाता है कि वह अपना नाम, पिता का नाम, माता का नाम, लिंग, वर्ग और परीक्षा के विषय की पुनः जांच कर लें। कोई विसंगति होने पर आप अपने कालेज के प्रधानाचार्य को सूचित करें तथा यह विसंगति परीक्षा से पूर्व शुद्ध करवा लें।
6. विद्यार्थी/परीक्षा केन्द्र अधीक्षक को सूचित किया जाता है कि वह अपनी उत्तर पुस्तिका पर पहचान का कोई भी चिन्ह जैसे नाम, मोबाइल नम्बर, रोल नम्बर या कोई भी अन्य चिन्ह जिससे उसकी पहचान हो सके न छोड़े। अपनी उत्तर पुस्तिका के मुख्य पृष्ठ के पार्ट-1 पर महाविद्यालय की मुहर का निशान न लगाये अन्यथा आपका यह कृत्य अनुचित कार्य/साधन (UFM) में सम्मिलित किया जायेगा।
7. केवल सफेद रंग के धागे का प्रयोग ग्राफ पेपर को उत्तर पुस्तिका के साथ बांधने के लिए करें। अन्यथा आपका यह कृत्य अनुचित कार्य/साधन (UFM) में सम्मिलित किया जायेगा।
8. अग्रलिखित पाठ्यक्रमों की परीक्षाओं के समय सामान्य कैलकुलेटर का प्रयोग करने की अनुमति है (B.Com, BBA, B.Com(Voc) & M.Com)



Raja Mahendra Pratap Singh State University, Aligarh

Examination 2023-24

PROVISIONAL ADMIT CARD

(501) BACHELOR OF COMPUTER APPLICATION

Semester: 3

Category:REGULAR

Name of Student: MOHIT UPADHYAY

Roll No. 2322015011083

Father's Name: RAJENDRA UPADHYAY

Enroll.No.: RMPU22151875

Mother's Name: ANEETA DEVI

Form No.: 232416811

Gender: Male



College Name: (2201) D.S. COLLEGE, ALIGARH

Examination Centre: (2201) D.S. COLLEGE, ALIGARH

Paper Code and Titles

S.No	Paper ID	Paper Name
1	501311	DATABASE MANAGEMENT SYSTEM
2	501312	E-COMMERCE AND ERP
3	501313	COMPUTER ORGANIZATION AND ARCHITECTURE
4	501314	OPERATING SYSTEM WITH THE CASE STUDY OF UNIX & WINDOWS
5	501315	STATISTICAL METHOD AND APPLICATION
6	501316	PRACTICAL

Stuimg

Print(ID) 22202

Controller of Examination

आवश्यक सूचनायें :-

1. इस प्रवेश पत्र के द्वारा विद्यार्थी की परीक्षा में सम्मिलित होने के लिये पात्रता उसके द्वारा परीक्षा फार्म में दिये गये विवरण/सूचनाओं के सत्यापन के अधीन होगी।
2. विद्यार्थी द्वारा बहिष्कार और हड़ताल के मामले में सम्बन्धित प्रश्न पत्र में अनुपस्थित माना जायेगा और वह विश्वविद्यालय के नियमों के अनुसार दंडित किये जाने का उत्तरदायी होगा।
3. परीक्षा कार्यक्रम विश्वविद्यालय की वेबसाइट <https://rmpssu.org> पर उपलब्ध है।
4. कृपया विश्वविद्यालय की वेबसाइट <https://rmpssu.org> पर उपलब्ध परीक्षा कार्यक्रम के साथ प्रवेश पत्र पर परीक्षा की तिथि तथा परीक्षा के समय की पुनः जांच कर लें।
5. विद्यार्थी/परीक्षा केन्द्र अधीक्षक को सूचित किया जाता है कि वह अपना नाम, पिता का नाम, माता का नाम, लिंग, वर्ग और परीक्षा के विषय की पुनः जांच कर लें। कोई विसंगति होने पर आप अपने कालेज के प्रधानाचार्य को सूचित करें तथा यह विसंगति परीक्षा से पूर्व शुद्ध करवा लें।
6. विद्यार्थी/परीक्षा केन्द्र अधीक्षक को सूचित किया जाता है कि वह अपनी उत्तर पुस्तिका पर पहचान का कोई भी चिन्ह जैसे नाम, मोबाइल नम्बर रोल नम्बर या कोई भी अन्य चिन्ह जिससे उसकी पहचान हो सके न छोड़े। अपनी उत्तर पुस्तिका के मुख्य पृष्ठ के पार्ट-1 पर महाविद्यालय की मुहर का निशान न लगाये अन्यथा आपका यह कृत्य अनुचित कार्य/साधन (UFM) में सम्मिलित किया जायेगा।
7. केवल सफेद रंग के धागे का प्रयोग ग्राफ पेपर को उत्तर पुस्तिका के साथ बांधने के लिए करें। अन्यथा आपका यह कृत्य अनुचित कार्य/साधन (UFM) में सम्मिलित किया जायेगा।
8. अग्रलिखित पाठ्यक्रमों की परीक्षाओं के समय सामान्य कैलकुलेटर का प्रयोग करने की अनुमति है (B.Com, BBA, B.Com(Voc) & M.Com)



Raja Mahendra Pratap Singh State University, Aligarh

Examination 2023-24

PROVISIONAL ADMIT CARD

(501) BACHELOR OF COMPUTER APPLICATION

Semester: 3

Category:REGULAR

Name of Student: MOHIT VERMA

Roll No. 2322015011084

Father's Name: DAULAT BABU VERMA

Enroll.No.: RMPU22151876

Mother's Name: REKHA VERMA

Form No.: 232416812

Gender: Male



College Name: (2201) D.S. COLLEGE, ALIGARH

Examination Centre: (2201) D.S. COLLEGE, ALIGARH

Paper Code and Titles

S.No	Paper ID	Paper Name
1	501311	DATABASE MANAGEMENT SYSTEM
2	501312	E-COMMERCE AND ERP
3	501313	COMPUTER ORGANIZATION AND ARCHITECTURE
4	501314	OPERATING SYSTEM WITH THE CASE STUDY OF UNIX & WINDOWS
5	501315	STATISTICAL METHOD AND APPLICATION
6	501316	PRACTICAL

Stuimg

Print(ID) 22203

Controller of Examination

आवश्यक सूचनायें :-

1. इस प्रवेश पत्र के द्वारा विद्यार्थी की परीक्षा में सम्मिलित होने के लिये पात्रता उसके द्वारा परीक्षा फार्म में दिये गये विवरण/सूचनाओं के सत्यापन के अधीन होगी।
2. विद्यार्थी द्वारा बहिष्कार और हड़ताल के मामले में सम्बन्धित प्रश्न पत्र में अनुपस्थित माना जायेगा और वह विश्वविद्यालय के नियमों के अनुसार दंडित किये जाने का उत्तरदायी होगा।
3. परीक्षा कार्यक्रम विश्वविद्यालय की वेबसाइट <https://rmpssu.org> पर उपलब्ध है।
4. कृपया विश्वविद्यालय की वेबसाइट <https://rmpssu.org> पर उपलब्ध परीक्षा कार्यक्रम के साथ प्रवेश पत्र पर परीक्षा की तिथि तथा परीक्षा के समय की पुनः जांच कर लें।
5. विद्यार्थी/परीक्षा केन्द्र अधीक्षक को सूचित किया जाता है कि वह अपना नाम, पिता का नाम, माता का नाम, लिंग, वर्ग और परीक्षा के विषय की पुनः जांच कर लें। कोई विसंगति होने पर आप अपने कालेज के प्रधानाचार्य को सूचित करें तथा यह विसंगति परीक्षा से पूर्व शुद्ध करवा लें।
6. विद्यार्थी/परीक्षा केन्द्र अधीक्षक को सूचित किया जाता है कि वह अपनी उत्तर पुस्तिका पर पहचान का कोई भी चिन्ह जैसे नाम, मोबाइल नम्बर रोल नम्बर या कोई भी अन्य चिन्ह जिससे उसकी पहचान हो सके न छोड़ें। अपनी उत्तर पुस्तिका के मुख्य पृष्ठ के पार्ट-1 पर महाविद्यालय की मुहर का निशान न लगायें अन्यथा आपका यह कृत्य अनुचित कार्य/साधन (UFM) में सम्मिलित किया जायेगा।
7. केवल सफेद रंग के धागे का प्रयोग ग्राफ पेपर को उत्तर पुस्तिका के साथ बांधने के लिए करें। अन्यथा आपका यह कृत्य अनुचित कार्य/साधन (UFM) में सम्मिलित किया जायेगा।
8. अग्रलिखित पाठ्यक्रमों की परीक्षाओं के समय सामान्य कैलकुलेटर का प्रयोग करने की अनुमति है (B.Com, BBA, B.Com(Voc) & M.Com)



Raja Mahendra Pratap Singh State University, Aligarh

Examination 2023-24

PROVISIONAL ADMIT CARD

(501) BACHELOR OF COMPUTER APPLICATION

Semester: 3

Category:REGULAR

Name of Student: NANDANI

Roll No. 2322015011085

Father's Name: KANTOSH KUMAR

Enroll.No.: RMPU22151877

Mother's Name: UMA DEVI

Form No.: 232416813

Gender: Female



College Name: (2201) D.S. COLLEGE, ALIGARH

Examination Centre: (2201) D.S. COLLEGE, ALIGARH

Paper Code and Titles

S.No	Paper ID	Paper Name
1	501311	DATABASE MANAGEMENT SYSTEM
2	501312	E-COMMERCE AND ERP
3	501313	COMPUTER ORGANIZATION AND ARCHITECTURE
4	501314	OPERATING SYSTEM WITH THE CASE STUDY OF UNIX & WINDOWS
5	501315	STATISTICAL METHOD AND APPLICATION
6	501316	PRACTICAL



2322015011085

Print(ID) 22204



Controller of Examination

आवश्यक सूचनायें :-

1. इस प्रवेश पत्र के द्वारा विद्यार्थी की परीक्षा में सम्मिलित होने के लिये पात्रता उसके द्वारा परीक्षा फार्म में दिये गये विवरण/सूचनाओं के सत्यापन के अधीन होगी।
2. विद्यार्थी द्वारा बहिष्कार और हड़ताल के मामले में सम्बन्धित प्रश्न पत्र में अनुपस्थित माना जायेगा और वह विश्वविद्यालय के नियमों के अनुसार दंडित किये जाने का उत्तरदायी होगा।
3. परीक्षा कार्यक्रम विश्वविद्यालय की वेबसाइट <https://rmpssu.org> पर उपलब्ध है।
4. कृपया विश्वविद्यालय की वेबसाइट <https://rmpssu.org> पर उपलब्ध परीक्षा कार्यक्रम के साथ प्रवेश पत्र पर परीक्षा की तिथि तथा परीक्षा के समय की पुनः जांच कर लें।
5. विद्यार्थी/परीक्षा केन्द्र अधीक्षक को सूचित किया जाता है कि वह अपना नाम, पिता का नाम, माता का नाम, लिंग, वर्ग और परीक्षा के विषय की पुनः जांच कर लें। कोई विसंगति होने पर आप अपने कालेज के प्रधानाचार्य को सूचित करें तथा यह विसंगति परीक्षा से पूर्व शुद्ध करवा लें।
6. विद्यार्थी/परीक्षा केन्द्र अधीक्षक को सूचित किया जाता है कि वह अपनी उत्तर पुस्तिका पर पहचान का कोई भी चिन्ह जैसे नाम, मोबाइल नम्बर, रोल नम्बर या कोई भी अन्य चिन्ह जिससे उसकी पहचान हो सके न छोड़े। अपनी उत्तर पुस्तिका के मुख्य पृष्ठ के पार्ट-1 पर महाविद्यालय की मुहर का निशान न लगाये अन्यथा आपका यह कृत्य अनुचित कार्य/साधन (UFM) में सम्मिलित किया जायेगा।
7. केवल सफेद रंग के धागे का प्रयोग ग्राफ पेपर को उत्तर पुस्तिका के साथ बांधने के लिए करें। अन्यथा आपका यह कृत्य अनुचित कार्य/साधन (UFM) में सम्मिलित किया जायेगा।
8. अग्रलिखित पाठ्यक्रमों की परीक्षाओं के समय सामान्य कैलकुलेटर का प्रयोग करने की अनुमति है (B.Com, BBA, B.Com(Voc) & M.Com)



Raja Mahendra Pratap Singh State University, Aligarh

Examination 2023-24

PROVISIONAL ADMIT CARD

(501) BACHELOR OF COMPUTER APPLICATION

Semester: 3

Category:REGULAR

Name of Student: NARESH KUMAR

Roll No. 2322015011086

Father's Name: MAHENDRA PRATAP SINGH

Enroll.No.: RMPU22151878

Mother's Name: BABLI

Form No.: 232416815

Gender: Male



College Name: (2201) D.S. COLLEGE, ALIGARH

Examination Centre: (2201) D.S. COLLEGE, ALIGARH

Paper Code and Titles

S.No	Paper ID	Paper Name
1	501311	DATABASE MANAGEMENT SYSTEM
2	501312	E-COMMERCE AND ERP
3	501313	COMPUTER ORGANIZATION AND ARCHITECTURE
4	501314	OPERATING SYSTEM WITH THE CASE STUDY OF UNIX & WINDOWS
5	501315	STATISTICAL METHOD AND APPLICATION
6	501316	PRACTICAL



2322015011086

Print(ID) 22206



Controller of Examination

आवश्यक सूचनायें :-

1. इस प्रवेश पत्र के द्वारा विद्यार्थी की परीक्षा में सम्मिलित होने के लिये पात्रता उसके द्वारा परीक्षा फार्म में दिये गये विवरण/सूचनाओं के सत्यापन के अधीन होगी।
2. विद्यार्थी द्वारा बहिष्कार और हड़ताल के मामले में सम्बन्धित प्रश्न पत्र में अनुपस्थित माना जायेगा और वह विश्वविद्यालय के नियमों के अनुसार दंडित किये जाने का उत्तरदायी होगा।
3. परीक्षा कार्यक्रम विश्वविद्यालय की वेबसाइट <https://rmpssu.org> पर उपलब्ध है।
4. कृपया विश्वविद्यालय की वेबसाइट <https://rmpssu.org> पर उपलब्ध परीक्षा कार्यक्रम के साथ प्रवेश पत्र पर परीक्षा की तिथि तथा परीक्षा के समय की पुनः जांच कर लें।
5. विद्यार्थी/परीक्षा केन्द्र अधीक्षक को सूचित किया जाता है कि वह अपना नाम, पिता का नाम, माता का नाम, लिंग, वर्ग और परीक्षा के विषय की पुनः जांच कर लें। कोई विसंगति होने पर आप अपने कालेज के प्रधानाचार्य को सूचित करें तथा यह विसंगति परीक्षा से पूर्व शुद्ध करवा लें।
6. विद्यार्थी/परीक्षा केन्द्र अधीक्षक को सूचित किया जाता है कि वह अपनी उत्तर पुस्तिका पर पहचान का कोई भी चिन्ह जैसे नाम, मोबाइल नम्बर, रोल नम्बर या कोई भी अन्य चिन्ह जिससे उसकी पहचान हो सके न छोड़ें। अपनी उत्तर पुस्तिका के मुख्य पृष्ठ के पार्ट-1 पर महाविद्यालय की मुहर का निशान न लगाये अन्यथा आपका यह कृत्य अनुचित कार्य/साधन (UFM) में सम्मिलित किया जायेगा।
7. केवल सफेद रंग के धागे का प्रयोग ग्राफ पेपर को उत्तर पुस्तिका के साथ बांधने के लिए करें। अन्यथा आपका यह कृत्य अनुचित कार्य/साधन (UFM) में सम्मिलित किया जायेगा।
8. अग्रलिखित पाठ्यक्रमों की परीक्षाओं के समय सामान्य कैलकुलेटर का प्रयोग करने की अनुमति है (B.Com, BBA, B.Com(Voc) & M.Com)



Raja Mahendra Pratap Singh State University, Aligarh

Examination 2023-24

PROVISIONAL ADMIT CARD

(501) BACHELOR OF COMPUTER APPLICATION

Semester: 3

Category:REGULAR

Name of Student: NEETU VERMA

Roll No. 2322015011087

Father's Name: ASHOK VERMA

Enroll.No.: RMPU22151879

Mother's Name: MAMTA DEVI

Form No.: 232416817

Gender: Female



College Name: (2201) D.S. COLLEGE, ALIGARH

Examination Centre: (2201) D.S. COLLEGE, ALIGARH

Paper Code and Titles

S.No	Paper ID	Paper Name
1	501311	DATABASE MANAGEMENT SYSTEM
2	501312	E-COMMERCE AND ERP
3	501313	COMPUTER ORGANIZATION AND ARCHITECTURE
4	501314	OPERATING SYSTEM WITH THE CASE STUDY OF UNIX & WINDOWS
5	501315	STATISTICAL METHOD AND APPLICATION
6	501316	PRACTICAL

Stuimg

Print(ID) 22208

Controller of Examination

आवश्यक सूचनायें :-

1. इस प्रवेश पत्र के द्वारा विद्यार्थी की परीक्षा में सम्मिलित होने के लिये पात्रता उसके द्वारा परीक्षा फार्म में दिये गये विवरण/सूचनाओं के सत्यापन के अधीन होगी।
2. विद्यार्थी द्वारा बहिष्कार और हड़ताल के मामले में सम्बन्धित प्रश्न पत्र में अनुपस्थित माना जायेगा और वह विश्वविद्यालय के नियमों के अनुसार दंडित किये जाने का उत्तरदायी होगा।
3. परीक्षा कार्यक्रम विश्वविद्यालय की वेबसाइट <https://rmpssu.org> पर उपलब्ध है।
4. कृपया विश्वविद्यालय की वेबसाइट <https://rmpssu.org> पर उपलब्ध परीक्षा कार्यक्रम के साथ प्रवेश पत्र पर परीक्षा की तिथि तथा परीक्षा के समय की पुनः जांच कर लें।
5. विद्यार्थी/परीक्षा केन्द्र अधीक्षक को सूचित किया जाता है कि वह अपना नाम, पिता का नाम, माता का नाम, लिंग, वर्ग और परीक्षा के विषय की पुनः जांच कर लें। कोई विसंगति होने पर आप अपने कालेज के प्रधानाचार्य को सूचित करें तथा यह विसंगति परीक्षा से पूर्व शुद्ध करवा लें।
6. विद्यार्थी/परीक्षा केन्द्र अधीक्षक को सूचित किया जाता है कि वह अपनी उत्तर पुस्तिका पर पहचान का कोई भी चिन्ह जैसे नाम, मोबाइल नम्बर रोल नम्बर या कोई भी अन्य चिन्ह जिससे उसकी पहचान हो सके न छोड़ें। अपनी उत्तर पुस्तिका के मुख्य पृष्ठ के पार्ट-1 पर महाविद्यालय की मुहर का निशान न लगायें अन्यथा आपका यह कृत्य अनुचित कार्य/साधन (UFM) में सम्मिलित किया जायेगा।
7. केवल सफेद रंग के धागे का प्रयोग ग्राफ पेपर को उत्तर पुस्तिका के साथ बांधने के लिए करें। अन्यथा आपका यह कृत्य अनुचित कार्य/साधन (UFM) में सम्मिलित किया जायेगा।
8. अग्रलिखित पाठ्यक्रमों की परीक्षाओं के समय सामान्य कैलकुलेटर का प्रयोग करने की अनुमति है (B.Com, BBA, B.Com(Voc) & M.Com)



Raja Mahendra Pratap Singh State University, Aligarh

Examination 2023-24

PROVISIONAL ADMIT CARD

(501) BACHELOR OF COMPUTER APPLICATION

Semester: 3

Category:REGULAR

Name of Student: NIHARIKA GAUR

Roll No. 2322015011088

Father's Name: MAHESH KUMAR GAUR

Enroll.No.: RMPU22151880

Mother's Name: BABITA

Form No.: 232416821

Gender: Female



College Name: (2201) D.S. COLLEGE, ALIGARH

Examination Centre: (2201) D.S. COLLEGE, ALIGARH

Paper Code and Titles

S.No	Paper ID	Paper Name
1	501311	DATABASE MANAGEMENT SYSTEM
2	501312	E-COMMERCE AND ERP
3	501313	COMPUTER ORGANIZATION AND ARCHITECTURE
4	501314	OPERATING SYSTEM WITH THE CASE STUDY OF UNIX & WINDOWS
5	501315	STATISTICAL METHOD AND APPLICATION
6	501316	PRACTICAL

Stuimg

Print(ID) 22210

Controller of Examination

आवश्यक सूचनायें :-

1. इस प्रवेश पत्र के द्वारा विद्यार्थी की परीक्षा में सम्मिलित होने के लिये पात्रता उसके द्वारा परीक्षा फार्म में दिये गये विवरण/सूचनाओं के सत्यापन के अधीन होगी।
2. विद्यार्थी द्वारा बहिष्कार और हड़ताल के मामले में सम्बन्धित प्रश्न पत्र में अनुपस्थित माना जायेगा और वह विश्वविद्यालय के नियमों के अनुसार दंडित किये जाने का उत्तरदायी होगा।
3. परीक्षा कार्यक्रम विश्वविद्यालय की वेबसाइट <https://rmpssu.org> पर उपलब्ध है।
4. कृपया विश्वविद्यालय की वेबसाइट <https://rmpssu.org> पर उपलब्ध परीक्षा कार्यक्रम के साथ प्रवेश पत्र पर परीक्षा की तिथि तथा परीक्षा के समय की पुनः जांच कर लें।
5. विद्यार्थी/परीक्षा केन्द्र अधीक्षक को सूचित किया जाता है कि वह अपना नाम, पिता का नाम, माता का नाम, लिंग, वर्ग और परीक्षा के विषय की पुनः जांच कर लें। कोई विसंगति होने पर आप अपने कालेज के प्रधानाचार्य को सूचित करें तथा यह विसंगति परीक्षा से पूर्व शुद्ध करवा लें।
6. विद्यार्थी/परीक्षा केन्द्र अधीक्षक को सूचित किया जाता है कि वह अपनी उत्तर पुस्तिका पर पहचान का कोई भी चिन्ह जैसे नाम, मोबाइल नम्बर, रोल नम्बर या कोई भी अन्य चिन्ह जिससे उसकी पहचान हो सके न छोड़े। अपनी उत्तर पुस्तिका के मुख्य पृष्ठ के पार्ट-1 पर महाविद्यालय की मुहर का निशान न लगाये अन्यथा आपका यह कृत्य अनुचित कार्य/साधन (UFM) में सम्मिलित किया जायेगा।
7. केवल सफेद रंग के धागे का प्रयोग ग्राफ पेपर को उत्तर पुस्तिका के साथ बांधने के लिए करें। अन्यथा आपका यह कृत्य अनुचित कार्य/साधन (UFM) में सम्मिलित किया जायेगा।
8. अग्रलिखित पाठ्यक्रमों की परीक्षाओं के समय सामान्य कैलकुलेटर का प्रयोग करने की अनुमति है (B.Com, BBA, B.Com(Voc) & M.Com)



Raja Mahendra Pratap Singh State University, Aligarh

Examination 2023-24

PROVISIONAL ADMIT CARD

(501) BACHELOR OF COMPUTER APPLICATION

Semester: 3

Category:REGULAR

Name of Student: NITESH KUMAR

Roll No. 2322015011090

Father's Name: RAJKUMAR

Enroll.No.: RMPU22151882

Mother's Name: SEEMA DEVI

Form No.: 232416824

Gender: Male



College Name: (2201) D.S. COLLEGE, ALIGARH

Examination Centre: (2201) D.S. COLLEGE, ALIGARH

Paper Code and Titles

S.No	Paper ID	Paper Name
1	501311	DATABASE MANAGEMENT SYSTEM
2	501312	E-COMMERCE AND ERP
3	501313	COMPUTER ORGANIZATION AND ARCHITECTURE
4	501314	OPERATING SYSTEM WITH THE CASE STUDY OF UNIX & WINDOWS
5	501315	STATISTICAL METHOD AND APPLICATION
6	501316	PRACTICAL



2322015011090

Print(ID) 22211



Controller of Examination

आवश्यक सूचनायें :-

1. इस प्रवेश पत्र के द्वारा विद्यार्थी की परीक्षा में सम्मिलित होने के लिये पात्रता उसके द्वारा परीक्षा फार्म में दिये गये विवरण/सूचनाओं के सत्यापन के अधीन होगी।
2. विद्यार्थी द्वारा बहिष्कार और हड़ताल के मामले में सम्बन्धित प्रश्न पत्र में अनुपस्थित माना जायेगा और वह विश्वविद्यालय के नियमों के अनुसार दंडित किये जाने का उत्तरदायी होगा।
3. परीक्षा कार्यक्रम विश्वविद्यालय की वेबसाइट <https://rmpssu.org> पर उपलब्ध है।
4. कृपया विश्वविद्यालय की वेबसाइट <https://rmpssu.org> पर उपलब्ध परीक्षा कार्यक्रम के साथ प्रवेश पत्र पर परीक्षा की तिथि तथा परीक्षा के समय की पुनः जांच कर लें।
5. विद्यार्थी/परीक्षा केन्द्र अधीक्षक को सूचित किया जाता है कि वह अपना नाम, पिता का नाम, माता का नाम, लिंग, वर्ग और परीक्षा के विषय की पुनः जांच कर लें। कोई विसंगति होने पर आप अपने कालेज के प्रधानाचार्य को सूचित करें तथा यह विसंगति परीक्षा से पूर्व शुद्ध करवा लें।
6. विद्यार्थी/परीक्षा केन्द्र अधीक्षक को सूचित किया जाता है कि वह अपनी उत्तर पुस्तिका पर पहचान का कोई भी चिन्ह जैसे नाम, मोबाइल नम्बर, रोल नम्बर या कोई भी अन्य चिन्ह जिससे उसकी पहचान हो सके न छोड़े। अपनी उत्तर पुस्तिका के मुख्य पृष्ठ के पार्ट-1 पर महाविद्यालय की मुहर का निशान न लगाये अन्यथा आपका यह कृत्य अनुचित कार्य/साधन (UFM) में सम्मिलित किया जायेगा।
7. केवल सफेद रंग के धागे का प्रयोग ग्राफ पेपर को उत्तर पुस्तिका के साथ बांधने के लिए करें। अन्यथा आपका यह कृत्य अनुचित कार्य/साधन (UFM) में सम्मिलित किया जायेगा।
8. अग्रलिखित पाठ्यक्रमों की परीक्षाओं के समय सामान्य कैलकुलेटर का प्रयोग करने की अनुमति है (B.Com, BBA, B.Com(Voc) & M.Com)



Raja Mahendra Pratap Singh State University, Aligarh

Examination 2023-24

PROVISIONAL ADMIT CARD

(501) BACHELOR OF COMPUTER APPLICATION

Semester: 3

Category:REGULAR

Name of Student: PAYAL SARASWAT

Roll No. 2322015011091

Father's Name: BHUVNESH KUMAR SARASWAT

Enroll.No.: RMPU22151883

Mother's Name: REETU SARASWAT

Form No.: 232416827

Gender: Female



College Name: (2201) D.S. COLLEGE, ALIGARH

Examination Centre: (2201) D.S. COLLEGE, ALIGARH

Paper Code and Titles

S.No	Paper ID	Paper Name
1	501311	DATABASE MANAGEMENT SYSTEM
2	501312	E-COMMERCE AND ERP
3	501313	COMPUTER ORGANIZATION AND ARCHITECTURE
4	501314	OPERATING SYSTEM WITH THE CASE STUDY OF UNIX & WINDOWS
5	501315	STATISTICAL METHOD AND APPLICATION
6	501316	PRACTICAL

Stuimg

Print(ID) 22212

Controller of Examination

आवश्यक सूचनायें :-

1. इस प्रवेश पत्र के द्वारा विद्यार्थी की परीक्षा में सम्मिलित होने के लिये पात्रता उसके द्वारा परीक्षा फार्म में दिये गये विवरण/सूचनाओं के सत्यापन के अधीन होगी।
2. विद्यार्थी द्वारा बहिष्कार और हड़ताल के मामले में सम्बन्धित प्रश्न पत्र में अनुपस्थित माना जायेगा और वह विश्वविद्यालय के नियमों के अनुसार दंडित किये जाने का उत्तरदायी होगा।
3. परीक्षा कार्यक्रम विश्वविद्यालय की वेबसाइट <https://rmpssu.org> पर उपलब्ध है।
4. कृपया विश्वविद्यालय की वेबसाइट <https://rmpssu.org> पर उपलब्ध परीक्षा कार्यक्रम के साथ प्रवेश पत्र पर परीक्षा की तिथि तथा परीक्षा के समय की पुनः जांच कर लें।
5. विद्यार्थी/परीक्षा केन्द्र अधीक्षक को सूचित किया जाता है कि वह अपना नाम, पिता का नाम, माता का नाम, लिंग, वर्ग और परीक्षा के विषय की पुनः जांच कर लें। कोई विसंगति होने पर आप अपने कालेज के प्रधानाचार्य को सूचित करें तथा यह विसंगति परीक्षा से पूर्व शुद्ध करवा लें।
6. विद्यार्थी/परीक्षा केन्द्र अधीक्षक को सूचित किया जाता है कि वह अपनी उत्तर पुस्तिका पर पहचान का कोई भी चिन्ह जैसे नाम, मोबाइल नम्बर रोल नम्बर या कोई भी अन्य चिन्ह जिससे उसकी पहचान हो सके न छोड़ें। अपनी उत्तर पुस्तिका के मुख्य पृष्ठ के पार्ट-1 पर महाविद्यालय की मुहर का निशान न लगायें अन्यथा आपका यह कृत्य अनुचित कार्य/साधन (UFM) में सम्मिलित किया जायेगा।
7. केवल सफेद रंग के धागे का प्रयोग ग्राफ पेपर को उत्तर पुस्तिका के साथ बांधने के लिए करें। अन्यथा आपका यह कृत्य अनुचित कार्य/साधन (UFM) में सम्मिलित किया जायेगा।
8. अग्रलिखित पाठ्यक्रमों की परीक्षाओं के समय सामान्य कैलकुलेटर का प्रयोग करने की अनुमति है (B.Com, BBA, B.Com(Voc) & M.Com)



Raja Mahendra Pratap Singh State University, Aligarh

Examination 2023-24

PROVISIONAL ADMIT CARD

(501) BACHELOR OF COMPUTER APPLICATION

Semester: 3

Category:REGULAR

Name of Student: PRABHAT KUMAR DIXIT

Roll No. 2322015011092

Father's Name: VIMAL KANT DIXIT

Enroll.No.: RMPU22151884

Mother's Name: GEETA DIXIT

Form No.: 232416830

Gender: Male



College Name: (2201) D.S. COLLEGE, ALIGARH

Examination Centre: (2201) D.S. COLLEGE, ALIGARH

Paper Code and Titles

S.No	Paper ID	Paper Name
1	501311	DATABASE MANAGEMENT SYSTEM
2	501312	E-COMMERCE AND ERP
3	501313	COMPUTER ORGANIZATION AND ARCHITECTURE
4	501314	OPERATING SYSTEM WITH THE CASE STUDY OF UNIX & WINDOWS
5	501315	STATISTICAL METHOD AND APPLICATION
6	501316	PRACTICAL



2322015011092

Print(ID) 22214

Controller of Examination

आवश्यक सूचनायें :-

1. इस प्रवेश पत्र के द्वारा विद्यार्थी की परीक्षा में सम्मिलित होने के लिये पात्रता उसके द्वारा परीक्षा फार्म में दिये गये विवरण/सूचनाओं के सत्यापन के अधीन होगी।
2. विद्यार्थी द्वारा बहिष्कार और हड़ताल के मामले में सम्बन्धित प्रश्न पत्र में अनुपस्थित माना जायेगा और वह विश्वविद्यालय के नियमों के अनुसार दंडित किये जाने का उत्तरदायी होगा।
3. परीक्षा कार्यक्रम विश्वविद्यालय की वेबसाइट <https://rmpssu.org> पर उपलब्ध है।
4. कृपया विश्वविद्यालय की वेबसाइट <https://rmpssu.org> पर उपलब्ध परीक्षा कार्यक्रम के साथ प्रवेश पत्र पर परीक्षा की तिथि तथा परीक्षा के समय की पुनः जांच कर लें।
5. विद्यार्थी/परीक्षा केन्द्र अधीक्षक को सूचित किया जाता है कि वह अपना नाम, पिता का नाम, माता का नाम, लिंग, वर्ग और परीक्षा के विषय की पुनः जांच कर लें। कोई विसंगति होने पर आप अपने कालेज के प्रधानाचार्य को सूचित करें तथा यह विसंगति परीक्षा से पूर्व शुद्ध करवा लें।
6. विद्यार्थी/परीक्षा केन्द्र अधीक्षक को सूचित किया जाता है कि वह अपनी उत्तर पुस्तिका पर पहचान का कोई भी चिन्ह जैसे नाम, मोबाइल नम्बर, रोल नम्बर या कोई भी अन्य चिन्ह जिससे उसकी पहचान हो सके न छोड़े। अपनी उत्तर पुस्तिका के मुख्य पृष्ठ के पार्ट-1 पर महाविद्यालय की मुहर का निशान न लगाये अन्यथा आपका यह कृत्य अनुचित कार्य/साधन (UFM) में सम्मिलित किया जायेगा।
7. केवल सफेद रंग के धागे का प्रयोग ग्राफ पेपर को उत्तर पुस्तिका के साथ बांधने के लिए करें। अन्यथा आपका यह कृत्य अनुचित कार्य/साधन (UFM) में सम्मिलित किया जायेगा।
8. अग्रलिखित पाठ्यक्रमों की परीक्षाओं के समय सामान्य कैलकुलेटर का प्रयोग करने की अनुमति है (B.Com, BBA, B.Com(Voc) & M.Com)



Raja Mahendra Pratap Singh State University, Aligarh

Examination 2023-24

PROVISIONAL ADMIT CARD

(501) BACHELOR OF COMPUTER APPLICATION

Semester: 3

Category:REGULAR

Name of Student: PRASHANT CHAUDHARY

Roll No. 2322015011094

Father's Name: RAVENDRA SINGH

Enroll.No.: RMPU22151886

Mother's Name: SEEMA SINGH

Form No.: 232416833

Gender: Male



College Name: (2201) D.S. COLLEGE, ALIGARH

Examination Centre: (2201) D.S. COLLEGE, ALIGARH

Paper Code and Titles

S.No	Paper ID	Paper Name
1	501311	DATABASE MANAGEMENT SYSTEM
2	501312	E-COMMERCE AND ERP
3	501313	COMPUTER ORGANIZATION AND ARCHITECTURE
4	501314	OPERATING SYSTEM WITH THE CASE STUDY OF UNIX & WINDOWS
5	501315	STATISTICAL METHOD AND APPLICATION
6	501316	PRACTICAL



2322015011094

Print(ID) 22215

Controller of Examination

आवश्यक सूचनायें :-

1. इस प्रवेश पत्र के द्वारा विद्यार्थी की परीक्षा में सम्मिलित होने के लिये पात्रता उसके द्वारा परीक्षा फार्म में दिये गये विवरण/सूचनाओं के सत्यापन के अधीन होगी।
2. विद्यार्थी द्वारा बहिष्कार और हड़ताल के मामले में सम्बन्धित प्रश्न पत्र में अनुपस्थित माना जायेगा और वह विश्वविद्यालय के नियमों के अनुसार दंडित किये जाने का उत्तरदायी होगा।
3. परीक्षा कार्यक्रम विश्वविद्यालय की वेबसाइट <https://rmpssu.org> पर उपलब्ध है।
4. कृपया विश्वविद्यालय की वेबसाइट <https://rmpssu.org> पर उपलब्ध परीक्षा कार्यक्रम के साथ प्रवेश पत्र पर परीक्षा की तिथि तथा परीक्षा के समय की पुनः जांच कर लें।
5. विद्यार्थी/परीक्षा केन्द्र अधीक्षक को सूचित किया जाता है कि वह अपना नाम, पिता का नाम, माता का नाम, लिंग, वर्ग और परीक्षा के विषय की पुनः जांच कर लें। कोई विसंगति होने पर आप अपने कालेज के प्रधानाचार्य को सूचित करें तथा यह विसंगति परीक्षा से पूर्व शुद्ध करवा लें।
6. विद्यार्थी/परीक्षा केन्द्र अधीक्षक को सूचित किया जाता है कि वह अपनी उत्तर पुस्तिका पर पहचान का कोई भी चिन्ह जैसे नाम, मोबाइल नम्बर, रोल नम्बर या कोई भी अन्य चिन्ह जिससे उसकी पहचान हो सके न छोड़े। अपनी उत्तर पुस्तिका के मुख्य पृष्ठ के पार्ट-1 पर महाविद्यालय की मुहर का निशान न लगाये अन्यथा आपका यह कृत्य अनुचित कार्य/साधन (UFM) में सम्मिलित किया जायेगा।
7. केवल सफेद रंग के धागे का प्रयोग ग्राफ पेपर को उत्तर पुस्तिका के साथ बांधने के लिए करें। अन्यथा आपका यह कृत्य अनुचित कार्य/साधन (UFM) में सम्मिलित किया जायेगा।
8. अग्रलिखित पाठ्यक्रमों की परीक्षाओं के समय सामान्य कैलकुलेटर का प्रयोग करने की अनुमति है (B.Com, BBA, B.Com(Voc) & M.Com)



Raja Mahendra Pratap Singh State University, Aligarh

Examination 2023-24

PROVISIONAL ADMIT CARD

(501) BACHELOR OF COMPUTER APPLICATION

Semester: 3

Category:REGULAR

Name of Student: PRAVEEN KUMAR

Roll No. 2322015011095

Father's Name: SANJEEV KUMAR

Enroll.No.: RMPU22151887

Mother's Name: ASHA DEVI

Form No.: 232416836

Gender: Male



College Name: (2201) D.S. COLLEGE, ALIGARH

Examination Centre: (2201) D.S. COLLEGE, ALIGARH

Paper Code and Titles

S.No	Paper ID	Paper Name
1	501311	DATABASE MANAGEMENT SYSTEM
2	501312	E-COMMERCE AND ERP
3	501313	COMPUTER ORGANIZATION AND ARCHITECTURE
4	501314	OPERATING SYSTEM WITH THE CASE STUDY OF UNIX & WINDOWS
5	501315	STATISTICAL METHOD AND APPLICATION
6	501316	PRACTICAL

Stuimg

Print(ID) 22216

Controller of Examination

आवश्यक सूचनायें :-

1. इस प्रवेश पत्र के द्वारा विद्यार्थी की परीक्षा में सम्मिलित होने के लिये पात्रता उसके द्वारा परीक्षा फार्म में दिये गये विवरण/सूचनाओं के सत्यापन के अधीन होगी।
2. विद्यार्थी द्वारा बहिष्कार और हड़ताल के मामले में सम्बन्धित प्रश्न पत्र में अनुपस्थित माना जायेगा और वह विश्वविद्यालय के नियमों के अनुसार दंडित किये जाने का उत्तरदायी होगा।
3. परीक्षा कार्यक्रम विश्वविद्यालय की वेबसाइट <https://rmpssu.org> पर उपलब्ध है।
4. कृपया विश्वविद्यालय की वेबसाइट <https://rmpssu.org> पर उपलब्ध परीक्षा कार्यक्रम के साथ प्रवेश पत्र पर परीक्षा की तिथि तथा परीक्षा के समय की पुनः जांच कर लें।
5. विद्यार्थी/परीक्षा केन्द्र अधीक्षक को सूचित किया जाता है कि वह अपना नाम, पिता का नाम, माता का नाम, लिंग, वर्ग और परीक्षा के विषय की पुनः जांच कर लें। कोई विसंगति होने पर आप अपने कालेज के प्रधानाचार्य को सूचित करें तथा यह विसंगति परीक्षा से पूर्व शुद्ध करवा लें।
6. विद्यार्थी/परीक्षा केन्द्र अधीक्षक को सूचित किया जाता है कि वह अपनी उत्तर पुस्तिका पर पहचान का कोई भी चिन्ह जैसे नाम, मोबाइल नम्बर, रोल नम्बर या कोई भी अन्य चिन्ह जिससे उसकी पहचान हो सके न छोड़ें। अपनी उत्तर पुस्तिका के मुख्य पृष्ठ के पार्ट-1 पर महाविद्यालय की मुहर का निशान न लगायें अन्यथा आपका यह कृत्य अनुचित कार्य/साधन (UFM) में सम्मिलित किया जायेगा।
7. केवल सफेद रंग के धागे का प्रयोग ग्राफ पेपर को उत्तर पुस्तिका के साथ बांधने के लिए करें। अन्यथा आपका यह कृत्य अनुचित कार्य/साधन (UFM) में सम्मिलित किया जायेगा।
8. अग्रलिखित पाठ्यक्रमों की परीक्षाओं के समय सामान्य कैलकुलेटर का प्रयोग करने की अनुमति है (B.Com, BBA, B.Com(Voc) & M.Com)



Raja Mahendra Pratap Singh State University, Aligarh

Examination 2023-24

PROVISIONAL ADMIT CARD

(501) BACHELOR OF COMPUTER APPLICATION

Semester: 3

Category:REGULAR

Name of Student: PRIYA KUMARI

Roll No. 2322015011096

Father's Name: BHUPENDRA SINGH

Enroll.No.: RMPU22151888

Mother's Name: ANNU DEVI

Form No.: 232416839

Gender: Female



College Name: (2201) D.S. COLLEGE, ALIGARH

Examination Centre: (2201) D.S. COLLEGE, ALIGARH

Paper Code and Titles

S.No	Paper ID	Paper Name
1	501311	DATABASE MANAGEMENT SYSTEM
2	501312	E-COMMERCE AND ERP
3	501313	COMPUTER ORGANIZATION AND ARCHITECTURE
4	501314	OPERATING SYSTEM WITH THE CASE STUDY OF UNIX & WINDOWS
5	501315	STATISTICAL METHOD AND APPLICATION
6	501316	PRACTICAL

Stuimg

Print(ID) 22218

Controller of Examination

आवश्यक सूचनायें :-

1. इस प्रवेश पत्र के द्वारा विद्यार्थी की परीक्षा में सम्मिलित होने के लिये पात्रता उसके द्वारा परीक्षा फार्म में दिये गये विवरण/सूचनाओं के सत्यापन के अधीन होगी।
2. विद्यार्थी द्वारा बहिष्कार और हड़ताल के मामले में सम्बन्धित प्रश्न पत्र में अनुपस्थित माना जायेगा और वह विश्वविद्यालय के नियमों के अनुसार दंडित किये जाने का उत्तरदायी होगा।
3. परीक्षा कार्यक्रम विश्वविद्यालय की वेबसाइट <https://rmpssu.org> पर उपलब्ध है।
4. कृपया विश्वविद्यालय की वेबसाइट <https://rmpssu.org> पर उपलब्ध परीक्षा कार्यक्रम के साथ प्रवेश पत्र पर परीक्षा की तिथि तथा परीक्षा के समय की पुनः जांच कर लें।
5. विद्यार्थी/परीक्षा केन्द्र अधीक्षक को सूचित किया जाता है कि वह अपना नाम, पिता का नाम, माता का नाम, लिंग, वर्ग और परीक्षा के विषय की पुनः जांच कर लें। कोई विसंगति होने पर आप अपने कालेज के प्रधानाचार्य को सूचित करें तथा यह विसंगति परीक्षा से पूर्व शुद्ध करवा लें।
6. विद्यार्थी/परीक्षा केन्द्र अधीक्षक को सूचित किया जाता है कि वह अपनी उत्तर पुस्तिका पर पहचान का कोई भी चिन्ह जैसे नाम, मोबाइल नम्बर रोल नम्बर या कोई भी अन्य चिन्ह जिससे उसकी पहचान हो सके न छोड़े। अपनी उत्तर पुस्तिका के मुख्य पृष्ठ के पार्ट-1 पर महाविद्यालय की मुहर का निशान न लगाये अन्यथा आपका यह कृत्य अनुचित कार्य/साधन (UFM) में सम्मिलित किया जायेगा।
7. केवल सफेद रंग के धागे का प्रयोग ग्राफ पेपर को उत्तर पुस्तिका के साथ बांधने के लिए करें। अन्यथा आपका यह कृत्य अनुचित कार्य/साधन (UFM) में सम्मिलित किया जायेगा।
8. अग्रलिखित पाठ्यक्रमों की परीक्षाओं के समय सामान्य कैलकुलेटर का प्रयोग करने की अनुमति है (B.Com, BBA, B.Com(Voc) & M.Com)



Raja Mahendra Pratap Singh State University, Aligarh

Examination 2023-24

PROVISIONAL ADMIT CARD

(501) BACHELOR OF COMPUTER APPLICATION

Semester: 3

Category:REGULAR

Name of Student: PRIYANSHI GARG

Roll No. 2322015011097

Father's Name: NARESH CHANDRA GARG

Enroll.No.: RMPU22151889

Mother's Name: VINITA GARG

Form No.: 232416848

Gender: Female



College Name: (2201) D.S. COLLEGE, ALIGARH

Examination Centre: (2201) D.S. COLLEGE, ALIGARH

Paper Code and Titles

S.No	Paper ID	Paper Name
1	501311	DATABASE MANAGEMENT SYSTEM
2	501312	E-COMMERCE AND ERP
3	501313	COMPUTER ORGANIZATION AND ARCHITECTURE
4	501314	OPERATING SYSTEM WITH THE CASE STUDY OF UNIX & WINDOWS
5	501315	STATISTICAL METHOD AND APPLICATION
6	501316	PRACTICAL



2322015011097

Print(ID) 22223



Controller of Examination

आवश्यक सूचनायें :-

- इस प्रवेश पत्र के द्वारा विद्यार्थी की परीक्षा में सम्मिलित होने के लिये पात्रता उसके द्वारा परीक्षा फार्म में दिये गये विवरण/सूचनाओं के सत्यापन के अधीन होगी।
- विद्यार्थी द्वारा बहिष्कार और हड़ताल के मामले में सम्बन्धित प्रश्न पत्र में अनुपस्थित माना जायेगा और वह विश्वविद्यालय के नियमों के अनुसार दंडित किये जाने का उत्तरदायी होगा।
- परीक्षा कार्यक्रम विश्वविद्यालय की वेबसाइट <https://rmpssu.org> पर उपलब्ध है।
- कृपया विश्वविद्यालय की वेबसाइट <https://rmpssu.org> पर उपलब्ध परीक्षा कार्यक्रम के साथ प्रवेश पत्र पर परीक्षा की तिथि तथा परीक्षा के समय की पुनः जांच कर लें।
- विद्यार्थी/परीक्षा केन्द्र अधीक्षक को सूचित किया जाता है कि वह अपना नाम, पिता का नाम, माता का नाम, लिंग, वर्ग और परीक्षा के विषय की पुनः जांच कर लें। कोई विसंगति होने पर आप अपने कालेज के प्रधानाचार्य को सूचित करें तथा यह विसंगति परीक्षा से पूर्व शुद्ध करवा लें।
- विद्यार्थी/परीक्षा केन्द्र अधीक्षक को सूचित किया जाता है कि वह अपनी उत्तर पुस्तिका पर पहचान का कोई भी चिन्ह जैसे नाम, मोबाइल नम्बर, रोल नम्बर या कोई भी अन्य चिन्ह जिससे उसकी पहचान हो सके न छोड़ें। अपनी उत्तर पुस्तिका के मुख्य पृष्ठ के पार्ट-1 पर महाविद्यालय की मुहर का निशान न लगाये अन्यथा आपका यह कृत्य अनुचित कार्य/साधन (UFM) में सम्मिलित किया जायेगा।
- केवल सफेद रंग के धागे का प्रयोग ग्राफ पेपर को उत्तर पुस्तिका के साथ बांधने के लिए करें। अन्यथा आपका यह कृत्य अनुचित कार्य/साधन (UFM) में सम्मिलित किया जायेगा।
- अग्रलिखित पाठ्यक्रमों की परीक्षाओं के समय सामान्य कैलकुलेटर का प्रयोग करने की अनुमति है (B.Com, BBA, B.Com(Voc) & M.Com)



Raja Mahendra Pratap Singh State University, Aligarh

Examination 2023-24

PROVISIONAL ADMIT CARD

(501) BACHELOR OF COMPUTER APPLICATION

Semester: 3

Category:REGULAR

Name of Student: PRIYANSHU PUNDHIR

Roll No. 2322015011098

Father's Name: ASHWANI KUMAR PUNDHIR

Enroll.No.: RMPU22151890

Mother's Name: RAGINI PUNDHIR

Form No.: 232416852

Gender: Male



College Name: (2201) D.S. COLLEGE, ALIGARH

Examination Centre: (2201) D.S. COLLEGE, ALIGARH

Paper Code and Titles

S.No	Paper ID	Paper Name
1	501311	DATABASE MANAGEMENT SYSTEM
2	501312	E-COMMERCE AND ERP
3	501313	COMPUTER ORGANIZATION AND ARCHITECTURE
4	501314	OPERATING SYSTEM WITH THE CASE STUDY OF UNIX & WINDOWS
5	501315	STATISTICAL METHOD AND APPLICATION
6	501316	PRACTICAL



2322015011098

Print(ID) 22225

Controller of Examination

आवश्यक सूचनायें :-

1. इस प्रवेश पत्र के द्वारा विद्यार्थी की परीक्षा में सम्मिलित होने के लिये पात्रता उसके द्वारा परीक्षा फार्म में दिये गये विवरण/सूचनाओं के सत्यापन के अधीन होगी।
2. विद्यार्थी द्वारा बहिष्कार और हड़ताल के मामले में सम्बन्धित प्रश्न पत्र में अनुपस्थित माना जायेगा और वह विश्वविद्यालय के नियमों के अनुसार दंडित किये जाने का उत्तरदायी होगा।
3. परीक्षा कार्यक्रम विश्वविद्यालय की वेबसाइट <https://rmpssu.org> पर उपलब्ध है।
4. कृपया विश्वविद्यालय की वेबसाइट <https://rmpssu.org> पर उपलब्ध परीक्षा कार्यक्रम के साथ प्रवेश पत्र पर परीक्षा की तिथि तथा परीक्षा के समय की पुनः जांच कर लें।
5. विद्यार्थी/परीक्षा केन्द्र अधीक्षक को सूचित किया जाता है कि वह अपना नाम, पिता का नाम, माता का नाम, लिंग, वर्ग और परीक्षा के विषय की पुनः जांच कर लें। कोई विसंगति होने पर आप अपने कालेज के प्रधानाचार्य को सूचित करें तथा यह विसंगति परीक्षा से पूर्व शुद्ध करवा लें।
6. विद्यार्थी/परीक्षा केन्द्र अधीक्षक को सूचित किया जाता है कि वह अपनी उत्तर पुस्तिका पर पहचान का कोई भी चिन्ह जैसे नाम, मोबाइल नम्बर, रोल नम्बर या कोई भी अन्य चिन्ह जिससे उसकी पहचान हो सके न छोड़ें। अपनी उत्तर पुस्तिका के मुख्य पृष्ठ के पार्ट-1 पर महाविद्यालय की मुहर का निशान न लगाये अन्यथा आपका यह कृत्य अनुचित कार्य/साधन (UFM) में सम्मिलित किया जायेगा।
7. केवल सफेद रंग के धागे का प्रयोग ग्राफ पेपर को उत्तर पुस्तिका के साथ बांधने के लिए करें। अन्यथा आपका यह कृत्य अनुचित कार्य/साधन (UFM) में सम्मिलित किया जायेगा।
8. अग्रलिखित पाठ्यक्रमों की परीक्षाओं के समय सामान्य कैलकुलेटर का प्रयोग करने की अनुमति है (B.Com, BBA, B.Com(Voc) & M.Com)



Raja Mahendra Pratap Singh State University, Aligarh

Examination 2023-24

PROVISIONAL ADMIT CARD

(501) BACHELOR OF COMPUTER APPLICATION

Semester: 3

Category:REGULAR

Name of Student: PUSHPENDRA KUMAR

Roll No. 2322015011099

Father's Name: PAVAN KUMAR

Enroll.No.: RMPU22151891

Mother's Name: GUDIYA DEVI

Form No.: 232416857

Gender: Male



College Name: (2201) D.S. COLLEGE, ALIGARH

Examination Centre: (2201) D.S. COLLEGE, ALIGARH

Paper Code and Titles

S.No	Paper ID	Paper Name
1	501311	DATABASE MANAGEMENT SYSTEM
2	501312	E-COMMERCE AND ERP
3	501313	COMPUTER ORGANIZATION AND ARCHITECTURE
4	501314	OPERATING SYSTEM WITH THE CASE STUDY OF UNIX & WINDOWS
5	501315	STATISTICAL METHOD AND APPLICATION
6	501316	PRACTICAL

Stuimg

Print(ID) 22228

Controller of Examination

आवश्यक सूचनायें :-

1. इस प्रवेश पत्र के द्वारा विद्यार्थी की परीक्षा में सम्मिलित होने के लिये पात्रता उसके द्वारा परीक्षा फार्म में दिये गये विवरण/सूचनाओं के सत्यापन के अधीन होगी।
2. विद्यार्थी द्वारा बहिष्कार और हड़ताल के मामले में सम्बन्धित प्रश्न पत्र में अनुपस्थित माना जायेगा और वह विश्वविद्यालय के नियमों के अनुसार दंडित किये जाने का उत्तरदायी होगा।
3. परीक्षा कार्यक्रम विश्वविद्यालय की वेबसाइट <https://rmpssu.org> पर उपलब्ध है।
4. कृपया विश्वविद्यालय की वेबसाइट <https://rmpssu.org> पर उपलब्ध परीक्षा कार्यक्रम के साथ प्रवेश पत्र पर परीक्षा की तिथि तथा परीक्षा के समय की पुनः जांच कर लें।
5. विद्यार्थी/परीक्षा केन्द्र अधीक्षक को सूचित किया जाता है कि वह अपना नाम, पिता का नाम, माता का नाम, लिंग, वर्ग और परीक्षा के विषय की पुनः जांच कर लें। कोई विसंगति होने पर आप अपने कालेज के प्रधानाचार्य को सूचित करें तथा यह विसंगति परीक्षा से पूर्व शुद्ध करवा लें।
6. विद्यार्थी/परीक्षा केन्द्र अधीक्षक को सूचित किया जाता है कि वह अपनी उत्तर पुस्तिका पर पहचान का कोई भी चिन्ह जैसे नाम, मोबाइल नम्बर, रोल नम्बर या कोई भी अन्य चिन्ह जिससे उसकी पहचान हो सके न छोड़ें। अपनी उत्तर पुस्तिका के मुख्य पृष्ठ के पार्ट-1 पर महाविद्यालय की मुहर का निशान न लगायें अन्यथा आपका यह कृत्य अनुचित कार्य/साधन (UFM) में सम्मिलित किया जायेगा।
7. केवल सफेद रंग के धागे का प्रयोग ग्राफ पेपर को उत्तर पुस्तिका के साथ बांधने के लिए करें। अन्यथा आपका यह कृत्य अनुचित कार्य/साधन (UFM) में सम्मिलित किया जायेगा।
8. अग्रलिखित पाठ्यक्रमों की परीक्षाओं के समय सामान्य कैलकुलेटर का प्रयोग करने की अनुमति है (B.Com, BBA, B.Com(Voc) & M.Com)



Raja Mahendra Pratap Singh State University, Aligarh

Examination 2023-24

PROVISIONAL ADMIT CARD

(501) BACHELOR OF COMPUTER APPLICATION

Semester: 3

Category:REGULAR

Name of Student: PUSHPENDRA SINGH

Roll No. 2322015011100

Father's Name: MUKESH PAL SINGH

Enroll.No.: RMPU22151892

Mother's Name: PREMWATI DEVI

Form No.: 232416860

Gender: Male



College Name: (2201) D.S. COLLEGE, ALIGARH

Examination Centre: (2201) D.S. COLLEGE, ALIGARH

Paper Code and Titles

S.No	Paper ID	Paper Name
1	501311	DATABASE MANAGEMENT SYSTEM
2	501312	E-COMMERCE AND ERP
3	501313	COMPUTER ORGANIZATION AND ARCHITECTURE
4	501314	OPERATING SYSTEM WITH THE CASE STUDY OF UNIX & WINDOWS
5	501315	STATISTICAL METHOD AND APPLICATION
6	501316	PRACTICAL



2322015011100

Print(ID) 22230

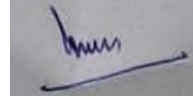

Controller of Examination

आवश्यक सूचनायें :-

1. इस प्रवेश पत्र के द्वारा विद्यार्थी की परीक्षा में सम्मिलित होने के लिये पात्रता उसके द्वारा परीक्षा फार्म में दिये गये विवरण/सूचनाओं के सत्यापन के अधीन होगी।
2. विद्यार्थी द्वारा बहिष्कार और हड़ताल के मामले में सम्बन्धित प्रश्न पत्र में अनुपस्थित माना जायेगा और वह विश्वविद्यालय के नियमों के अनुसार दंडित किये जाने का उत्तरदायी होगा।
3. परीक्षा कार्यक्रम विश्वविद्यालय की वेबसाइट <https://rmpssu.org> पर उपलब्ध है।
4. कृपया विश्वविद्यालय की वेबसाइट <https://rmpssu.org> पर उपलब्ध परीक्षा कार्यक्रम के साथ प्रवेश पत्र पर परीक्षा की तिथि तथा परीक्षा के समय की पुनः जांच कर लें।
5. विद्यार्थी/परीक्षा केन्द्र अधीक्षक को सूचित किया जाता है कि वह अपना नाम, पिता का नाम, माता का नाम, लिंग, वर्ग और परीक्षा के विषय की पुनः जांच कर लें। कोई विसंगति होने पर आप अपने कालेज के प्रधानाचार्य को सूचित करें तथा यह विसंगति परीक्षा से पूर्व शुद्ध करवा लें।
6. विद्यार्थी/परीक्षा केन्द्र अधीक्षक को सूचित किया जाता है कि वह अपनी उत्तर पुस्तिका पर पहचान का कोई भी चिन्ह जैसे नाम, मोबाइल नम्बर, रोल नम्बर या कोई भी अन्य चिन्ह जिससे उसकी पहचान हो सके न छोड़ें। अपनी उत्तर पुस्तिका के मुख्य पृष्ठ के पार्ट-1 पर महाविद्यालय की मुहर का निशान न लगाये अन्यथा आपका यह कृत्य अनुचित कार्य/साधन (UFM) में सम्मिलित किया जायेगा।
7. केवल सफेद रंग के धागे का प्रयोग ग्राफ पेपर को उत्तर पुस्तिका के साथ बांधने के लिए करें। अन्यथा आपका यह कृत्य अनुचित कार्य/साधन (UFM) में सम्मिलित किया जायेगा।
8. अग्रलिखित पाठ्यक्रमों की परीक्षाओं के समय सामान्य कैलकुलेटर का प्रयोग करने की अनुमति है (B.Com, BBA, B.Com(Voc) & M.Com



Raja Mahendra Pratap Singh State University, Aligarh

Examination 2023-24

PROVISIONAL ADMIT CARD

(501) BACHELOR OF COMPUTER APPLICATION

Semester: 3

Category:REGULAR

Name of Student: RAGINEE

Roll No. 2322015011101

Father's Name: BACHCHU SINGH

Enroll.No.: RMPU22151893

Mother's Name: DUMAITI DEVI

Form No.: 232416865

Gender: Female



College Name: (2201) D.S. COLLEGE, ALIGARH

Examination Centre: (2201) D.S. COLLEGE, ALIGARH

Paper Code and Titles

S.No	Paper ID	Paper Name
1	501311	DATABASE MANAGEMENT SYSTEM
2	501312	E-COMMERCE AND ERP
3	501313	COMPUTER ORGANIZATION AND ARCHITECTURE
4	501314	OPERATING SYSTEM WITH THE CASE STUDY OF UNIX & WINDOWS
5	501315	STATISTICAL METHOD AND APPLICATION
6	501316	PRACTICAL



2322015011101

Print(ID) 22232

Controller of Examination

आवश्यक सूचनायें :-

1. इस प्रवेश पत्र के द्वारा विद्यार्थी की परीक्षा में सम्मिलित होने के लिये पात्रता उसके द्वारा परीक्षा फार्म में दिये गये विवरण/सूचनाओं के सत्यापन के अधीन होगी।
2. विद्यार्थी द्वारा बहिष्कार और हड़ताल के मामले में सम्बन्धित प्रश्न पत्र में अनुपस्थित माना जायेगा और वह विश्वविद्यालय के नियमों के अनुसार दंडित किये जाने का उत्तरदायी होगा।
3. परीक्षा कार्यक्रम विश्वविद्यालय की वेबसाइट <https://rmpssu.org> पर उपलब्ध है।
4. कृपया विश्वविद्यालय की वेबसाइट <https://rmpssu.org> पर उपलब्ध परीक्षा कार्यक्रम के साथ प्रवेश पत्र पर परीक्षा की तिथि तथा परीक्षा के समय की पुनः जांच कर लें।
5. विद्यार्थी/परीक्षा केन्द्र अधीक्षक को सूचित किया जाता है कि वह अपना नाम, पिता का नाम, माता का नाम, लिंग, वर्ग और परीक्षा के विषय की पुनः जांच कर लें। कोई विसंगति होने पर आप अपने कालेज के प्रधानाचार्य को सूचित करें तथा यह विसंगति परीक्षा से पूर्व शुद्ध करवा लें।
6. विद्यार्थी/परीक्षा केन्द्र अधीक्षक को सूचित किया जाता है कि वह अपनी उत्तर पुस्तिका पर पहचान का कोई भी चिन्ह जैसे नाम, मोबाइल नम्बर, रोल नम्बर या कोई भी अन्य चिन्ह जिससे उसकी पहचान हो सके न छोड़े। अपनी उत्तर पुस्तिका के मुख्य पृष्ठ के पार्ट-1 पर महाविद्यालय की मुहर का निशान न लगाये अन्यथा आपका यह कृत्य अनुचित कार्य/साधन (UFM) में सम्मिलित किया जायेगा।
7. केवल सफेद रंग के धागे का प्रयोग ग्राफ पेपर को उत्तर पुस्तिका के साथ बांधने के लिए करें। अन्यथा आपका यह कृत्य अनुचित कार्य/साधन (UFM) में सम्मिलित किया जायेगा।
8. अग्रलिखित पाठ्यक्रमों की परीक्षाओं के समय सामान्य कैलकुलेटर का प्रयोग करने की अनुमति है (B.Com, BBA, B.Com(Voc) & M.Com)



Raja Mahendra Pratap Singh State University, Aligarh

Examination 2023-24

PROVISIONAL ADMIT CARD

(501) BACHELOR OF COMPUTER APPLICATION

Semester: 3

Category:REGULAR

Name of Student: RAJAT GAUTAM

Roll No. 2322015011102

Father's Name: VIPIN GAUTAM

Enroll.No.: RMPU22151894

Mother's Name: DIMPAL GAUTAM

Form No.: 232416869

Gender: Male



College Name: (2201) D.S. COLLEGE, ALIGARH

Examination Centre: (2201) D.S. COLLEGE, ALIGARH

Paper Code and Titles

S.No	Paper ID	Paper Name
1	501311	DATABASE MANAGEMENT SYSTEM
2	501312	E-COMMERCE AND ERP
3	501313	COMPUTER ORGANIZATION AND ARCHITECTURE
4	501314	OPERATING SYSTEM WITH THE CASE STUDY OF UNIX & WINDOWS
5	501315	STATISTICAL METHOD AND APPLICATION
6	501316	PRACTICAL



2322015011102

Print(ID) 22234



Controller of Examination

आवश्यक सूचनायें :-

1. इस प्रवेश पत्र के द्वारा विद्यार्थी की परीक्षा में सम्मिलित होने के लिये पात्रता उसके द्वारा परीक्षा फार्म में दिये गये विवरण/सूचनाओं के सत्यापन के अधीन होगी।
2. विद्यार्थी द्वारा बहिष्कार और हड़ताल के मामले में सम्बन्धित प्रश्न पत्र में अनुपस्थित माना जायेगा और वह विश्वविद्यालय के नियमों के अनुसार दंडित किये जाने का उत्तरदायी होगा।
3. परीक्षा कार्यक्रम विश्वविद्यालय की वेबसाइट <https://rmpssu.org> पर उपलब्ध है।
4. कृपया विश्वविद्यालय की वेबसाइट <https://rmpssu.org> पर उपलब्ध परीक्षा कार्यक्रम के साथ प्रवेश पत्र पर परीक्षा की तिथि तथा परीक्षा के समय की पुनः जांच कर लें।
5. विद्यार्थी/परीक्षा केन्द्र अधीक्षक को सूचित किया जाता है कि वह अपना नाम, पिता का नाम, माता का नाम, लिंग, वर्ग और परीक्षा के विषय की पुनः जांच कर लें। कोई विसंगति होने पर आप अपने कालेज के प्रधानाचार्य को सूचित करें तथा यह विसंगति परीक्षा से पूर्व शुद्ध करवा लें।
6. विद्यार्थी/परीक्षा केन्द्र अधीक्षक को सूचित किया जाता है कि वह अपनी उत्तर पुस्तिका पर पहचान का कोई भी चिन्ह जैसे नाम, मोबाइल नम्बर, रोल नम्बर या कोई भी अन्य चिन्ह जिससे उसकी पहचान हो सके न छोड़ें। अपनी उत्तर पुस्तिका के मुख्य पृष्ठ के पार्ट-1 पर महाविद्यालय की मुहर का निशान न लगाये अन्यथा आपका यह कृत्य अनुचित कार्य/साधन (UFM) में सम्मिलित किया जायेगा।
7. केवल सफेद रंग के धागे का प्रयोग ग्राफ पेपर को उत्तर पुस्तिका के साथ बांधने के लिए करें। अन्यथा आपका यह कृत्य अनुचित कार्य/साधन (UFM) में सम्मिलित किया जायेगा।
8. अग्रलिखित पाठ्यक्रमों की परीक्षाओं के समय सामान्य कैलकुलेटर का प्रयोग करने की अनुमति है (B.Com, BBA, B.Com(Voc) & M.Com)



Raja Mahendra Pratap Singh State University, Aligarh

Examination 2023-24

PROVISIONAL ADMIT CARD

(501) BACHELOR OF COMPUTER APPLICATION

Semester: 3

Category:REGULAR

Name of Student: RISHI VERMA

Roll No. 2322015011103

Father's Name: AMIT KUMAR VERMA

Enroll.No.: RMPU22151895

Mother's Name: PAPPI VERMA

Form No.: 232416873

Gender: Female



College Name: (2201) D.S. COLLEGE, ALIGARH

Examination Centre: (2201) D.S. COLLEGE, ALIGARH

Paper Code and Titles

S.No	Paper ID	Paper Name
1	501311	DATABASE MANAGEMENT SYSTEM
2	501312	E-COMMERCE AND ERP
3	501313	COMPUTER ORGANIZATION AND ARCHITECTURE
4	501314	OPERATING SYSTEM WITH THE CASE STUDY OF UNIX & WINDOWS
5	501315	STATISTICAL METHOD AND APPLICATION
6	501316	PRACTICAL



2322015011103

Print(ID) 22236

Controller of Examination

आवश्यक सूचनायें :-

1. इस प्रवेश पत्र के द्वारा विद्यार्थी की परीक्षा में सम्मिलित होने के लिये पात्रता उसके द्वारा परीक्षा फार्म में दिये गये विवरण/सूचनाओं के सत्यापन के अधीन होगी।
2. विद्यार्थी द्वारा बहिष्कार और हड़ताल के मामले में सम्बन्धित प्रश्न पत्र में अनुपस्थित माना जायेगा और वह विश्वविद्यालय के नियमों के अनुसार दंडित किये जाने का उत्तरदायी होगा।
3. परीक्षा कार्यक्रम विश्वविद्यालय की वेबसाइट <https://rmpssu.org> पर उपलब्ध है।
4. कृपया विश्वविद्यालय की वेबसाइट <https://rmpssu.org> पर उपलब्ध परीक्षा कार्यक्रम के साथ प्रवेश पत्र पर परीक्षा की तिथि तथा परीक्षा के समय की पुनः जांच कर लें।
5. विद्यार्थी/परीक्षा केन्द्र अधीक्षक को सूचित किया जाता है कि वह अपना नाम, पिता का नाम, माता का नाम, लिंग, वर्ग और परीक्षा के विषय की पुनः जांच कर लें। कोई विसंगति होने पर आप अपने कालेज के प्रधानाचार्य को सूचित करें तथा यह विसंगति परीक्षा से पूर्व शुद्ध करवा लें।
6. विद्यार्थी/परीक्षा केन्द्र अधीक्षक को सूचित किया जाता है कि वह अपनी उत्तर पुस्तिका पर पहचान का कोई भी चिन्ह जैसे नाम, मोबाइल नम्बर, रोल नम्बर या कोई भी अन्य चिन्ह जिससे उसकी पहचान हो सके न छोड़े। अपनी उत्तर पुस्तिका के मुख्य पृष्ठ के पार्ट-1 पर महाविद्यालय की मुहर का निशान न लगाये अन्यथा आपका यह कृत्य अनुचित कार्य/साधन (UFM) में सम्मिलित किया जायेगा।
7. केवल सफेद रंग के धागे का प्रयोग ग्राफ पेपर को उत्तर पुस्तिका के साथ बांधने के लिए करें। अन्यथा आपका यह कृत्य अनुचित कार्य/साधन (UFM) में सम्मिलित किया जायेगा।
8. अग्रलिखित पाठ्यक्रमों की परीक्षाओं के समय सामान्य कैलकुलेटर का प्रयोग करने की अनुमति है (B.Com, BBA, B.Com(Voc) & M.Com)



Raja Mahendra Pratap Singh State University, Aligarh

Examination 2023-24

PROVISIONAL ADMIT CARD

(501) BACHELOR OF COMPUTER APPLICATION

Semester: 3

Category:REGULAR

Name of Student: ROHIT KUMAR

Roll No. 2322015011104

Father's Name: NORANGI LAL

Enroll.No.: RMPU22151896

Mother's Name: GYAN DEVI

Form No.: 232416876

Gender: Male



College Name: (2201) D.S. COLLEGE, ALIGARH

Examination Centre: (2201) D.S. COLLEGE, ALIGARH

Paper Code and Titles

S.No	Paper ID	Paper Name
1	501311	DATABASE MANAGEMENT SYSTEM
2	501312	E-COMMERCE AND ERP
3	501313	COMPUTER ORGANIZATION AND ARCHITECTURE
4	501314	OPERATING SYSTEM WITH THE CASE STUDY OF UNIX & WINDOWS
5	501315	STATISTICAL METHOD AND APPLICATION
6	501316	PRACTICAL



2322015011104

Print(ID) 22238



Controller of Examination

आवश्यक सूचनायें :-

1. इस प्रवेश पत्र के द्वारा विद्यार्थी की परीक्षा में सम्मिलित होने के लिये पात्रता उसके द्वारा परीक्षा फार्म में दिये गये विवरण/सूचनाओं के सत्यापन के अधीन होगी।
2. विद्यार्थी द्वारा बहिष्कार और हड़ताल के मामले में सम्बन्धित प्रश्न पत्र में अनुपस्थित माना जायेगा और वह विश्वविद्यालय के नियमों के अनुसार दंडित किये जाने का उत्तरदायी होगा।
3. परीक्षा कार्यक्रम विश्वविद्यालय की वेबसाइट <https://rmpssu.org> पर उपलब्ध है।
4. कृपया विश्वविद्यालय की वेबसाइट <https://rmpssu.org> पर उपलब्ध परीक्षा कार्यक्रम के साथ प्रवेश पत्र पर परीक्षा की तिथि तथा परीक्षा के समय की पुनः जांच कर लें।
5. विद्यार्थी/परीक्षा केन्द्र अधीक्षक को सूचित किया जाता है कि वह अपना नाम, पिता का नाम, माता का नाम, लिंग, वर्ग और परीक्षा के विषय की पुनः जांच कर लें। कोई विसंगति होने पर आप अपने कालेज के प्रधानाचार्य को सूचित करें तथा यह विसंगति परीक्षा से पूर्व शुद्ध करवा लें।
6. विद्यार्थी/परीक्षा केन्द्र अधीक्षक को सूचित किया जाता है कि वह अपनी उत्तर पुस्तिका पर पहचान का कोई भी चिन्ह जैसे नाम, मोबाइल नम्बर, रोल नम्बर या कोई भी अन्य चिन्ह जिससे उसकी पहचान हो सके न छोड़े। अपनी उत्तर पुस्तिका के मुख्य पृष्ठ के पार्ट-1 पर महाविद्यालय की मुहर का निशान न लगाये अन्यथा आपका यह कृत्य अनुचित कार्य/साधन (UFM) में सम्मिलित किया जायेगा।
7. केवल सफेद रंग के धागे का प्रयोग ग्राफ पेपर को उत्तर पुस्तिका के साथ बांधने के लिए करें। अन्यथा आपका यह कृत्य अनुचित कार्य/साधन (UFM) में सम्मिलित किया जायेगा।
8. अग्रलिखित पाठ्यक्रमों की परीक्षाओं के समय सामान्य कैलकुलेटर का प्रयोग करने की अनुमति है (B.Com, BBA, B.Com(Voc) & M.Com)



Raja Mahendra Pratap Singh State University, Aligarh

Examination 2023-24

PROVISIONAL ADMIT CARD

(501) BACHELOR OF COMPUTER APPLICATION

Semester: 3

Category:REGULAR

Name of Student: SAGAR

Roll No. 2322015011106

Father's Name: RAJVEER SINGH

Enroll.No.: RMPU22151898

Mother's Name: SUNEETA DEVI

Form No.: 232416879

Gender: Male



College Name: (2201) D.S. COLLEGE, ALIGARH

Examination Centre: (2201) D.S. COLLEGE, ALIGARH

Paper Code and Titles

S.No	Paper ID	Paper Name
1	501311	DATABASE MANAGEMENT SYSTEM
2	501312	E-COMMERCE AND ERP
3	501313	COMPUTER ORGANIZATION AND ARCHITECTURE
4	501314	OPERATING SYSTEM WITH THE CASE STUDY OF UNIX & WINDOWS
5	501315	STATISTICAL METHOD AND APPLICATION
6	501316	PRACTICAL



2322015011106

Print(ID) 22239



Controller of Examination

आवश्यक सूचनायें :-

1. इस प्रवेश पत्र के द्वारा विद्यार्थी की परीक्षा में सम्मिलित होने के लिये पात्रता उसके द्वारा परीक्षा फार्म में दिये गये विवरण/सूचनाओं के सत्यापन के अधीन होगी।
2. विद्यार्थी द्वारा बहिष्कार और हड़ताल के मामले में सम्बन्धित प्रश्न पत्र में अनुपस्थित माना जायेगा और वह विश्वविद्यालय के नियमों के अनुसार दंडित किये जाने का उत्तरदायी होगा।
3. परीक्षा कार्यक्रम विश्वविद्यालय की वेबसाइट <https://rmpssu.org> पर उपलब्ध है।
4. कृपया विश्वविद्यालय की वेबसाइट <https://rmpssu.org> पर उपलब्ध परीक्षा कार्यक्रम के साथ प्रवेश पत्र पर परीक्षा की तिथि तथा परीक्षा के समय की पुनः जांच कर लें।
5. विद्यार्थी/परीक्षा केन्द्र अधीक्षक को सूचित किया जाता है कि वह अपना नाम, पिता का नाम, माता का नाम, लिंग, वर्ग और परीक्षा के विषय की पुनः जांच कर लें। कोई विसंगति होने पर आप अपने कालेज के प्रधानाचार्य को सूचित करें तथा यह विसंगति परीक्षा से पूर्व शुद्ध करवा लें।
6. विद्यार्थी/परीक्षा केन्द्र अधीक्षक को सूचित किया जाता है कि वह अपनी उत्तर पुस्तिका पर पहचान का कोई भी चिन्ह जैसे नाम, मोबाइल नम्बर, रोल नम्बर या कोई भी अन्य चिन्ह जिससे उसकी पहचान हो सके न छोड़े। अपनी उत्तर पुस्तिका के मुख्य पृष्ठ के पार्ट-1 पर महाविद्यालय की मुहर का निशान न लगाये अन्यथा आपका यह कृत्य अनुचित कार्य/साधन (UFM) में सम्मिलित किया जायेगा।
7. केवल सफेद रंग के धागे का प्रयोग ग्राफ पेपर को उत्तर पुस्तिका के साथ बांधने के लिए करें। अन्यथा आपका यह कृत्य अनुचित कार्य/साधन (UFM) में सम्मिलित किया जायेगा।
8. अग्रलिखित पाठ्यक्रमों की परीक्षाओं के समय सामान्य कैलकुलेटर का प्रयोग करने की अनुमति है (B.Com, BBA, B.Com(Voc) & M.Com)



Raja Mahendra Pratap Singh State University, Aligarh

Examination 2023-24

PROVISIONAL ADMIT CARD

(501) BACHELOR OF COMPUTER APPLICATION

Semester: 3

Category:REGULAR

Name of Student: SAHIL DEV TYAGEE

Roll No. 2322015011107

Father's Name: TOTA RAM

Enroll.No.: RMPU22151899

Mother's Name: RINKI DEVI

Form No.: 232416884

Gender: Male



College Name: (2201) D.S. COLLEGE, ALIGARH

Examination Centre: (2201) D.S. COLLEGE, ALIGARH

Paper Code and Titles

S.No	Paper ID	Paper Name
1	501311	DATABASE MANAGEMENT SYSTEM
2	501312	E-COMMERCE AND ERP
3	501313	COMPUTER ORGANIZATION AND ARCHITECTURE
4	501314	OPERATING SYSTEM WITH THE CASE STUDY OF UNIX & WINDOWS
5	501315	STATISTICAL METHOD AND APPLICATION
6	501316	PRACTICAL

Stuimg

Print(ID) 22242

Controller of Examination

आवश्यक सूचनायें :-

1. इस प्रवेश पत्र के द्वारा विद्यार्थी की परीक्षा में सम्मिलित होने के लिये पात्रता उसके द्वारा परीक्षा फार्म में दिये गये विवरण/सूचनाओं के सत्यापन के अधीन होगी।
2. विद्यार्थी द्वारा बहिष्कार और हड़ताल के मामले में सम्बन्धित प्रश्न पत्र में अनुपस्थित माना जायेगा और वह विश्वविद्यालय के नियमों के अनुसार दंडित किये जाने का उत्तरदायी होगा।
3. परीक्षा कार्यक्रम विश्वविद्यालय की वेबसाइट <https://rmpssu.org> पर उपलब्ध है।
4. कृपया विश्वविद्यालय की वेबसाइट <https://rmpssu.org> पर उपलब्ध परीक्षा कार्यक्रम के साथ प्रवेश पत्र पर परीक्षा की तिथि तथा परीक्षा के समय की पुनः जांच कर लें।
5. विद्यार्थी/परीक्षा केन्द्र अधीक्षक को सूचित किया जाता है कि वह अपना नाम, पिता का नाम, माता का नाम, लिंग, वर्ग और परीक्षा के विषय की पुनः जांच कर लें। कोई विसंगति होने पर आप अपने कालेज के प्रधानाचार्य को सूचित करें तथा यह विसंगति परीक्षा से पूर्व शुद्ध करवा लें।
6. विद्यार्थी/परीक्षा केन्द्र अधीक्षक को सूचित किया जाता है कि वह अपनी उत्तर पुस्तिका पर पहचान का कोई भी चिन्ह जैसे नाम, मोबाइल नम्बर रोल नम्बर या कोई भी अन्य चिन्ह जिससे उसकी पहचान हो सके न छोड़े। अपनी उत्तर पुस्तिका के मुख्य पृष्ठ के पार्ट-1 पर महाविद्यालय की मुहर का निशान न लगाये अन्यथा आपका यह कृत्य अनुचित कार्य/साधन (UFM) में सम्मिलित किया जायेगा।
7. केवल सफेद रंग के धागे का प्रयोग ग्राफ पेपर को उत्तर पुस्तिका के साथ बांधने के लिए करें। अन्यथा आपका यह कृत्य अनुचित कार्य/साधन (UFM) में सम्मिलित किया जायेगा।
8. अग्रलिखित पाठ्यक्रमों की परीक्षाओं के समय सामान्य कैलकुलेटर का प्रयोग करने की अनुमति है (B.Com, BBA, B.Com(Voc) & M.Com)



Raja Mahendra Pratap Singh State University, Aligarh

Examination 2023-24

PROVISIONAL ADMIT CARD

(501) BACHELOR OF COMPUTER APPLICATION

Semester: 3

Category:REGULAR

Name of Student: SAHIL KUMAR SINGH

Roll No. 2322015011108

Father's Name: MANMOHAN SINGH

Enroll.No.: RMPU22151900

Mother's Name: SUNITA SINGH

Form No.: 232416888

Gender: Male



College Name: (2201) D.S. COLLEGE, ALIGARH

Examination Centre: (2201) D.S. COLLEGE, ALIGARH

Paper Code and Titles

S.No	Paper ID	Paper Name
1	501311	DATABASE MANAGEMENT SYSTEM
2	501312	E-COMMERCE AND ERP
3	501313	COMPUTER ORGANIZATION AND ARCHITECTURE
4	501314	OPERATING SYSTEM WITH THE CASE STUDY OF UNIX & WINDOWS
5	501315	STATISTICAL METHOD AND APPLICATION
6	501316	PRACTICAL



2322015011108

Print(ID) 22244

Controller of Examination

आवश्यक सूचनायें :-

1. इस प्रवेश पत्र के द्वारा विद्यार्थी की परीक्षा में सम्मिलित होने के लिये पात्रता उसके द्वारा परीक्षा फार्म में दिये गये विवरण/सूचनाओं के सत्यापन के अधीन होगी।
2. विद्यार्थी द्वारा बहिष्कार और हड़ताल के मामले में सम्बन्धित प्रश्न पत्र में अनुपस्थित माना जायेगा और वह विश्वविद्यालय के नियमों के अनुसार दंडित किये जाने का उत्तरदायी होगा।
3. परीक्षा कार्यक्रम विश्वविद्यालय की वेबसाइट <https://rmpssu.org> पर उपलब्ध है।
4. कृपया विश्वविद्यालय की वेबसाइट <https://rmpssu.org> पर उपलब्ध परीक्षा कार्यक्रम के साथ प्रवेश पत्र पर परीक्षा की तिथि तथा परीक्षा के समय की पुनः जांच कर लें।
5. विद्यार्थी/परीक्षा केन्द्र अधीक्षक को सूचित किया जाता है कि वह अपना नाम, पिता का नाम, माता का नाम, लिंग, वर्ग और परीक्षा के विषय की पुनः जांच कर लें। कोई विसंगति होने पर आप अपने कालेज के प्रधानाचार्य को सूचित करें तथा यह विसंगति परीक्षा से पूर्व शुद्ध करवा लें।
6. विद्यार्थी/परीक्षा केन्द्र अधीक्षक को सूचित किया जाता है कि वह अपनी उत्तर पुस्तिका पर पहचान का कोई भी चिन्ह जैसे नाम, मोबाइल नम्बर, रोल नम्बर या कोई भी अन्य चिन्ह जिससे उसकी पहचान हो सके न छोड़ें। अपनी उत्तर पुस्तिका के मुख्य पृष्ठ के पार्ट-1 पर महाविद्यालय की मुहर का निशान न लगाये अन्यथा आपका यह कृत्य अनुचित कार्य/साधन (UFM) में सम्मिलित किया जायेगा।
7. केवल सफेद रंग के धागे का प्रयोग ग्राफ पेपर को उत्तर पुस्तिका के साथ बांधने के लिए करें। अन्यथा आपका यह कृत्य अनुचित कार्य/साधन (UFM) में सम्मिलित किया जायेगा।
8. अग्रलिखित पाठ्यक्रमों की परीक्षाओं के समय सामान्य कैलकुलेटर का प्रयोग करने की अनुमति है (B.Com, BBA, B.Com(Voc) & M.Com)



Raja Mahendra Pratap Singh State University, Aligarh

Examination 2023-24

PROVISIONAL ADMIT CARD

(501) BACHELOR OF COMPUTER APPLICATION

Semester: 3

Category:REGULAR

Name of Student: SANTOSH KUMAR

Roll No. 2322015011109

Father's Name: KAILASH SINGH

Enroll.No.: RMPU22151901

Mother's Name: SNEH LATA

Form No.: 232416891

Gender: Male



College Name: (2201) D.S. COLLEGE, ALIGARH

Examination Centre: (2201) D.S. COLLEGE, ALIGARH

Paper Code and Titles

S.No	Paper ID	Paper Name
1	501311	DATABASE MANAGEMENT SYSTEM
2	501312	E-COMMERCE AND ERP
3	501313	COMPUTER ORGANIZATION AND ARCHITECTURE
4	501314	OPERATING SYSTEM WITH THE CASE STUDY OF UNIX & WINDOWS
5	501315	STATISTICAL METHOD AND APPLICATION
6	501316	PRACTICAL



2322015011109

Print(ID) 22246



Controller of Examination

आवश्यक सूचनायें :-

1. इस प्रवेश पत्र के द्वारा विद्यार्थी की परीक्षा में सम्मिलित होने के लिये पात्रता उसके द्वारा परीक्षा फार्म में दिये गये विवरण/सूचनाओं के सत्यापन के अधीन होगी।
2. विद्यार्थी द्वारा बहिष्कार और हड़ताल के मामले में सम्बन्धित प्रश्न पत्र में अनुपस्थित माना जायेगा और वह विश्वविद्यालय के नियमों के अनुसार दंडित किये जाने का उत्तरदायी होगा।
3. परीक्षा कार्यक्रम विश्वविद्यालय की वेबसाइट <https://rmpssu.org> पर उपलब्ध है।
4. कृपया विश्वविद्यालय की वेबसाइट <https://rmpssu.org> पर उपलब्ध परीक्षा कार्यक्रम के साथ प्रवेश पत्र पर परीक्षा की तिथि तथा परीक्षा के समय की पुनः जांच कर लें।
5. विद्यार्थी/परीक्षा केन्द्र अधीक्षक को सूचित किया जाता है कि वह अपना नाम, पिता का नाम, माता का नाम, लिंग, वर्ग और परीक्षा के विषय की पुनः जांच कर लें। कोई विसंगति होने पर आप अपने कालेज के प्रधानाचार्य को सूचित करें तथा यह विसंगति परीक्षा से पूर्व शुद्ध करवा लें।
6. विद्यार्थी/परीक्षा केन्द्र अधीक्षक को सूचित किया जाता है कि वह अपनी उत्तर पुस्तिका पर पहचान का कोई भी चिन्ह जैसे नाम, मोबाइल नम्बर, रोल नम्बर या कोई भी अन्य चिन्ह जिससे उसकी पहचान हो सके न छोड़े। अपनी उत्तर पुस्तिका के मुख्य पृष्ठ के पार्ट-1 पर महाविद्यालय की मुहर का निशान न लगाये अन्यथा आपका यह कृत्य अनुचित कार्य/साधन (UFM) में सम्मिलित किया जायेगा।
7. केवल सफेद रंग के धागे का प्रयोग ग्राफ पेपर को उत्तर पुस्तिका के साथ बांधने के लिए करें। अन्यथा आपका यह कृत्य अनुचित कार्य/साधन (UFM) में सम्मिलित किया जायेगा।
8. अग्रलिखित पाठ्यक्रमों की परीक्षाओं के समय सामान्य कैलकुलेटर का प्रयोग करने की अनुमति है (B.Com, BBA, B.Com(Voc) & M.Com



Raja Mahendra Pratap Singh State University, Aligarh

Examination 2023-24

PROVISIONAL ADMIT CARD

(501) BACHELOR OF COMPUTER APPLICATION

Semester: 3

Category:REGULAR

Name of Student: SEEMA

Roll No. 2322015011110

Father's Name: KESHAV DEV

Enroll.No.: RMPU22151902

Mother's Name: KISHAN PYARI DEVI

Form No.: 232416896

Gender: Female



College Name: (2201) D.S. COLLEGE, ALIGARH

Examination Centre: (2201) D.S. COLLEGE, ALIGARH

Paper Code and Titles

S.No	Paper ID	Paper Name
1	501311	DATABASE MANAGEMENT SYSTEM
2	501312	E-COMMERCE AND ERP
3	501313	COMPUTER ORGANIZATION AND ARCHITECTURE
4	501314	OPERATING SYSTEM WITH THE CASE STUDY OF UNIX & WINDOWS
5	501315	STATISTICAL METHOD AND APPLICATION
6	501316	PRACTICAL

Stuimg

Print(ID) 22248

Controller of Examination

आवश्यक सूचनायें :-

1. इस प्रवेश पत्र के द्वारा विद्यार्थी की परीक्षा में सम्मिलित होने के लिये पात्रता उसके द्वारा परीक्षा फार्म में दिये गये विवरण/सूचनाओं के सत्यापन के अधीन होगी।
2. विद्यार्थी द्वारा बहिष्कार और हड़ताल के मामले में सम्बन्धित प्रश्न पत्र में अनुपस्थित माना जायेगा और वह विश्वविद्यालय के नियमों के अनुसार दंडित किये जाने का उत्तरदायी होगा।
3. परीक्षा कार्यक्रम विश्वविद्यालय की वेबसाइट <https://rmpssu.org> पर उपलब्ध है।
4. कृपया विश्वविद्यालय की वेबसाइट <https://rmpssu.org> पर उपलब्ध परीक्षा कार्यक्रम के साथ प्रवेश पत्र पर परीक्षा की तिथि तथा परीक्षा के समय की पुनः जांच कर लें।
5. विद्यार्थी/परीक्षा केन्द्र अधीक्षक को सूचित किया जाता है कि वह अपना नाम, पिता का नाम, माता का नाम, लिंग, वर्ग और परीक्षा के विषय की पुनः जांच कर लें। कोई विसंगति होने पर आप अपने कालेज के प्रधानाचार्य को सूचित करें तथा यह विसंगति परीक्षा से पूर्व शुद्ध करवा लें।
6. विद्यार्थी/परीक्षा केन्द्र अधीक्षक को सूचित किया जाता है कि वह अपनी उत्तर पुस्तिका पर पहचान का कोई भी चिन्ह जैसे नाम, मोबाइल नम्बर रोल नम्बर या कोई भी अन्य चिन्ह जिससे उसकी पहचान हो सके न छोड़ें। अपनी उत्तर पुस्तिका के मुख्य पृष्ठ के पार्ट-1 पर महाविद्यालय की मुहर का निशान न लगायें अन्यथा आपका यह कृत्य अनुचित कार्य/साधन (UFM) में सम्मिलित किया जायेगा।
7. केवल सफेद रंग के धागे का प्रयोग ग्राफ पेपर को उत्तर पुस्तिका के साथ बांधने के लिए करें। अन्यथा आपका यह कृत्य अनुचित कार्य/साधन (UFM) में सम्मिलित किया जायेगा।
8. अग्रलिखित पाठ्यक्रमों की परीक्षाओं के समय सामान्य कैलकुलेटर का प्रयोग करने की अनुमति है (B.Com, BBA, B.Com(Voc) & M.Com)



Raja Mahendra Pratap Singh State University, Aligarh

Examination 2023-24

PROVISIONAL ADMIT CARD

(501) BACHELOR OF COMPUTER APPLICATION

Semester: 3

Category:REGULAR

Name of Student: SHAKTI VARSHNEY

Roll No. 2322015011111

Father's Name: MOHAN VARSHNEY

Enroll.No.: RMPU22151903

Mother's Name: GUNJAN VARSHNEY

Form No.: 232416899

Gender: Female

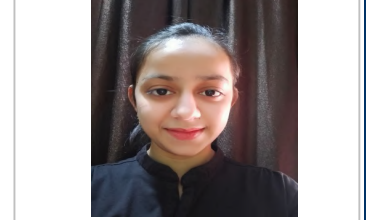

College Name: (2201) D.S. COLLEGE, ALIGARH

Examination Centre: (2201) D.S. COLLEGE, ALIGARH

Paper Code and Titles

S.No	Paper ID	Paper Name
1	501311	DATABASE MANAGEMENT SYSTEM
2	501312	E-COMMERCE AND ERP
3	501313	COMPUTER ORGANIZATION AND ARCHITECTURE
4	501314	OPERATING SYSTEM WITH THE CASE STUDY OF UNIX & WINDOWS
5	501315	STATISTICAL METHOD AND APPLICATION
6	501316	PRACTICAL

Stuimg

Print(ID) 22250

Controller of Examination

आवश्यक सूचनायें :-

1. इस प्रवेश पत्र के द्वारा विद्यार्थी की परीक्षा में सम्मिलित होने के लिये पात्रता उसके द्वारा परीक्षा फार्म में दिये गये विवरण/सूचनाओं के सत्यापन के अधीन होगी।
2. विद्यार्थी द्वारा बहिष्कार और हड़ताल के मामले में सम्बन्धित प्रश्न पत्र में अनुपस्थित माना जायेगा और वह विश्वविद्यालय के नियमों के अनुसार दंडित किये जाने का उत्तरदायी होगा।
3. परीक्षा कार्यक्रम विश्वविद्यालय की वेबसाइट <https://rmpssu.org> पर उपलब्ध है।
4. कृपया विश्वविद्यालय की वेबसाइट <https://rmpssu.org> पर उपलब्ध परीक्षा कार्यक्रम के साथ प्रवेश पत्र पर परीक्षा की तिथि तथा परीक्षा के समय की पुनः जांच कर लें।
5. विद्यार्थी/परीक्षा केन्द्र अधीक्षक को सूचित किया जाता है कि वह अपना नाम, पिता का नाम, माता का नाम, लिंग, वर्ग और परीक्षा के विषय की पुनः जांच कर लें। कोई विसंगति होने पर आप अपने कालेज के प्रधानाचार्य को सूचित करें तथा यह विसंगति परीक्षा से पूर्व शुद्ध करवा लें।
6. विद्यार्थी/परीक्षा केन्द्र अधीक्षक को सूचित किया जाता है कि वह अपनी उत्तर पुस्तिका पर पहचान का कोई भी चिन्ह जैसे नाम, मोबाइल नम्बर रोल नम्बर या कोई भी अन्य चिन्ह जिससे उसकी पहचान हो सके न छोड़ें। अपनी उत्तर पुस्तिका के मुख्य पृष्ठ के पार्ट-1 पर महाविद्यालय की मुहर का निशान न लगायें अन्यथा आपका यह कृत्य अनुचित कार्य/साधन (UFM) में सम्मिलित किया जायेगा।
7. केवल सफेद रंग के धागे का प्रयोग ग्राफ पेपर को उत्तर पुस्तिका के साथ बांधने के लिए करें। अन्यथा आपका यह कृत्य अनुचित कार्य/साधन (UFM) में सम्मिलित किया जायेगा।
8. अग्रलिखित पाठ्यक्रमों की परीक्षाओं के समय सामान्य कैलकुलेटर का प्रयोग करने की अनुमति है (B.Com, BBA, B.Com(Voc) & M.Com)



Raja Mahendra Pratap Singh State University, Aligarh

Examination 2023-24

PROVISIONAL ADMIT CARD

(501) BACHELOR OF COMPUTER APPLICATION

Semester: 3

Category:REGULAR

Name of Student: SHALINI SENGAR

Roll No. 2322015011112

Father's Name: BHUPENDRA KUMAR SENGAR

Enroll.No.: RMPU22151904

Mother's Name: REENA DEVI

Form No.: 232416902

Gender: Female



College Name: (2201) D.S. COLLEGE, ALIGARH

Examination Centre: (2201) D.S. COLLEGE, ALIGARH

Paper Code and Titles

S.No	Paper ID	Paper Name
1	501311	DATABASE MANAGEMENT SYSTEM
2	501312	E-COMMERCE AND ERP
3	501313	COMPUTER ORGANIZATION AND ARCHITECTURE
4	501314	OPERATING SYSTEM WITH THE CASE STUDY OF UNIX & WINDOWS
5	501315	STATISTICAL METHOD AND APPLICATION
6	501316	PRACTICAL

Stuimg

Print(ID) 22251

Controller of Examination

आवश्यक सूचनायें :-

1. इस प्रवेश पत्र के द्वारा विद्यार्थी की परीक्षा में सम्मिलित होने के लिये पात्रता उसके द्वारा परीक्षा फार्म में दिये गये विवरण/सूचनाओं के सत्यापन के अधीन होगी।
2. विद्यार्थी द्वारा बहिष्कार और हड़ताल के मामले में सम्बन्धित प्रश्न पत्र में अनुपस्थित माना जायेगा और वह विश्वविद्यालय के नियमों के अनुसार दंडित किये जाने का उत्तरदायी होगा।
3. परीक्षा कार्यक्रम विश्वविद्यालय की वेबसाइट <https://rmpssu.org> पर उपलब्ध है।
4. कृपया विश्वविद्यालय की वेबसाइट <https://rmpssu.org> पर उपलब्ध परीक्षा कार्यक्रम के साथ प्रवेश पत्र पर परीक्षा की तिथि तथा परीक्षा के समय की पुनः जांच कर लें।
5. विद्यार्थी/परीक्षा केन्द्र अधीक्षक को सूचित किया जाता है कि वह अपना नाम, पिता का नाम, माता का नाम, लिंग, वर्ग और परीक्षा के विषय की पुनः जांच कर लें। कोई विसंगति होने पर आप अपने कालेज के प्रधानाचार्य को सूचित करें तथा यह विसंगति परीक्षा से पूर्व शुद्ध करवा लें।
6. विद्यार्थी/परीक्षा केन्द्र अधीक्षक को सूचित किया जाता है कि वह अपनी उत्तर पुस्तिका पर पहचान का कोई भी चिन्ह जैसे नाम, मोबाइल नम्बर रोल नम्बर या कोई भी अन्य चिन्ह जिससे उसकी पहचान हो सके न छोड़ें। अपनी उत्तर पुस्तिका के मुख्य पृष्ठ के पार्ट-1 पर महाविद्यालय की मुहर का निशान न लगायें अन्यथा आपका यह कृत्य अनुचित कार्य/साधन (UFM) में सम्मिलित किया जायेगा।
7. केवल सफेद रंग के धागे का प्रयोग ग्राफ पेपर को उत्तर पुस्तिका के साथ बांधने के लिए करें। अन्यथा आपका यह कृत्य अनुचित कार्य/साधन (UFM) में सम्मिलित किया जायेगा।
8. अग्रलिखित पाठ्यक्रमों की परीक्षाओं के समय सामान्य कैलकुलेटर का प्रयोग करने की अनुमति है (B.Com, BBA, B.Com(Voc) & M.Com)



Raja Mahendra Pratap Singh State University, Aligarh

Examination 2023-24

PROVISIONAL ADMIT CARD

(501) BACHELOR OF COMPUTER APPLICATION

Semester: 3

Category:REGULAR

Name of Student: SHIV PRATAP SINGH

Roll No. 2322015011114

Father's Name: DEVENDRA PAL SINGH

Enroll.No.: RMPU22151906

Mother's Name: RITA SINGH

Form No.: 232416907

Gender: Male



College Name: (2201) D.S. COLLEGE, ALIGARH

Examination Centre: (2201) D.S. COLLEGE, ALIGARH

Paper Code and Titles

S.No	Paper ID	Paper Name
1	501311	DATABASE MANAGEMENT SYSTEM
2	501312	E-COMMERCE AND ERP
3	501313	COMPUTER ORGANIZATION AND ARCHITECTURE
4	501314	OPERATING SYSTEM WITH THE CASE STUDY OF UNIX & WINDOWS
5	501315	STATISTICAL METHOD AND APPLICATION
6	501316	PRACTICAL



2322015011114

Print(ID) 22254



Controller of Examination

आवश्यक सूचनायें :-

1. इस प्रवेश पत्र के द्वारा विद्यार्थी की परीक्षा में सम्मिलित होने के लिये पात्रता उसके द्वारा परीक्षा फार्म में दिये गये विवरण/सूचनाओं के सत्यापन के अधीन होगी।
2. विद्यार्थी द्वारा बहिष्कार और हड़ताल के मामले में सम्बन्धित प्रश्न पत्र में अनुपस्थित माना जायेगा और वह विश्वविद्यालय के नियमों के अनुसार दंडित किये जाने का उत्तरदायी होगा।
3. परीक्षा कार्यक्रम विश्वविद्यालय की वेबसाइट <https://rmpssu.org> पर उपलब्ध है।
4. कृपया विश्वविद्यालय की वेबसाइट <https://rmpssu.org> पर उपलब्ध परीक्षा कार्यक्रम के साथ प्रवेश पत्र पर परीक्षा की तिथि तथा परीक्षा के समय की पुनः जांच कर लें।
5. विद्यार्थी/परीक्षा केन्द्र अधीक्षक को सूचित किया जाता है कि वह अपना नाम, पिता का नाम, माता का नाम, लिंग, वर्ग और परीक्षा के विषय की पुनः जांच कर लें। कोई विसंगति होने पर आप अपने कालेज के प्रधानाचार्य को सूचित करें तथा यह विसंगति परीक्षा से पूर्व शुद्ध करवा लें।
6. विद्यार्थी/परीक्षा केन्द्र अधीक्षक को सूचित किया जाता है कि वह अपनी उत्तर पुस्तिका पर पहचान का कोई भी चिन्ह जैसे नाम, मोबाइल नम्बर, रोल नम्बर या कोई भी अन्य चिन्ह जिससे उसकी पहचान हो सके न छोड़ें। अपनी उत्तर पुस्तिका के मुख्य पृष्ठ के पार्ट-1 पर महाविद्यालय की मुहर का निशान न लगाये अन्यथा आपका यह कृत्य अनुचित कार्य/साधन (UFM) में सम्मिलित किया जायेगा।
7. केवल सफेद रंग के धागे का प्रयोग ग्राफ पेपर को उत्तर पुस्तिका के साथ बांधने के लिए करें। अन्यथा आपका यह कृत्य अनुचित कार्य/साधन (UFM) में सम्मिलित किया जायेगा।
8. अग्रलिखित पाठ्यक्रमों की परीक्षाओं के समय सामान्य कैलकुलेटर का प्रयोग करने की अनुमति है (B.Com, BBA, B.Com(Voc) & M.Com)



Raja Mahendra Pratap Singh State University, Aligarh

Examination 2023-24

PROVISIONAL ADMIT CARD

(501) BACHELOR OF COMPUTER APPLICATION

Semester: 3

Category:REGULAR

Name of Student: SHIVANGI YADAV

Roll No. 2322015011115

Father's Name: YATENDRA KUMAR YADAV

Enroll.No.: RMPU22151907

Mother's Name: SANGITA YADAV

Form No.: 232416911

Gender: Female

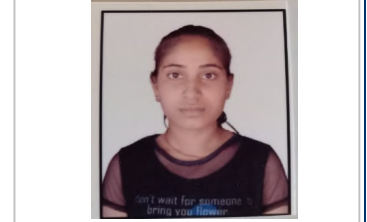

College Name: (2201) D.S. COLLEGE, ALIGARH

Examination Centre: (2201) D.S. COLLEGE, ALIGARH

Paper Code and Titles

S.No	Paper ID	Paper Name
1	501311	DATABASE MANAGEMENT SYSTEM
2	501312	E-COMMERCE AND ERP
3	501313	COMPUTER ORGANIZATION AND ARCHITECTURE
4	501314	OPERATING SYSTEM WITH THE CASE STUDY OF UNIX & WINDOWS
5	501315	STATISTICAL METHOD AND APPLICATION
6	501316	PRACTICAL



2322015011115

Print(ID) 22256

Controller of Examination

आवश्यक सूचनायें :-

1. इस प्रवेश पत्र के द्वारा विद्यार्थी की परीक्षा में सम्मिलित होने के लिये पात्रता उसके द्वारा परीक्षा फार्म में दिये गये विवरण/सूचनाओं के सत्यापन के अधीन होगी।
2. विद्यार्थी द्वारा बहिष्कार और हड़ताल के मामले में सम्बन्धित प्रश्न पत्र में अनुपस्थित माना जायेगा और वह विश्वविद्यालय के नियमों के अनुसार दंडित किये जाने का उत्तरदायी होगा।
3. परीक्षा कार्यक्रम विश्वविद्यालय की वेबसाइट <https://rmpssu.org> पर उपलब्ध है।
4. कृपया विश्वविद्यालय की वेबसाइट <https://rmpssu.org> पर उपलब्ध परीक्षा कार्यक्रम के साथ प्रवेश पत्र पर परीक्षा की तिथि तथा परीक्षा के समय की पुनः जांच कर लें।
5. विद्यार्थी/परीक्षा केन्द्र अधीक्षक को सूचित किया जाता है कि वह अपना नाम, पिता का नाम, माता का नाम, लिंग, वर्ग और परीक्षा के विषय की पुनः जांच कर लें। कोई विसंगति होने पर आप अपने कालेज के प्रधानाचार्य को सूचित करें तथा यह विसंगति परीक्षा से पूर्व शुद्ध करवा लें।
6. विद्यार्थी/परीक्षा केन्द्र अधीक्षक को सूचित किया जाता है कि वह अपनी उत्तर पुस्तिका पर पहचान का कोई भी चिन्ह जैसे नाम, मोबाइल नम्बर, रोल नम्बर या कोई भी अन्य चिन्ह जिससे उसकी पहचान हो सके न छोड़ें। अपनी उत्तर पुस्तिका के मुख्य पृष्ठ के पार्ट-1 पर महाविद्यालय की मुहर का निशान न लगाये अन्यथा आपका यह कृत्य अनुचित कार्य/साधन (UFM) में सम्मिलित किया जायेगा।
7. केवल सफेद रंग के धागे का प्रयोग ग्राफ पेपर को उत्तर पुस्तिका के साथ बांधने के लिए करें। अन्यथा आपका यह कृत्य अनुचित कार्य/साधन (UFM) में सम्मिलित किया जायेगा।
8. अग्रलिखित पाठ्यक्रमों की परीक्षाओं के समय सामान्य कैलकुलेटर का प्रयोग करने की अनुमति है (B.Com, BBA, B.Com(Voc) & M.Com



Raja Mahendra Pratap Singh State University, Aligarh

Examination 2023-24

PROVISIONAL ADMIT CARD

(501) BACHELOR OF COMPUTER APPLICATION

Semester: 3

Category:REGULAR

Name of Student: SUMIT KUMAR GAUTAM

Roll No. 2322015011116

Father's Name: BHAGWATI PRASAD GAUTAM

Enroll.No.: RMPU22151908

Mother's Name: SHARADA GAUTAM

Form No.: 232416914

Gender: Male



College Name: (2201) D.S. COLLEGE, ALIGARH

Examination Centre: (2201) D.S. COLLEGE, ALIGARH

Paper Code and Titles

S.No	Paper ID	Paper Name
1	501311	DATABASE MANAGEMENT SYSTEM
2	501312	E-COMMERCE AND ERP
3	501313	COMPUTER ORGANIZATION AND ARCHITECTURE
4	501314	OPERATING SYSTEM WITH THE CASE STUDY OF UNIX & WINDOWS
5	501315	STATISTICAL METHOD AND APPLICATION
6	501316	PRACTICAL

Stuimg

Print(ID) 22258

Controller of Examination

आवश्यक सूचनायें :-

1. इस प्रवेश पत्र के द्वारा विद्यार्थी की परीक्षा में सम्मिलित होने के लिये पात्रता उसके द्वारा परीक्षा फार्म में दिये गये विवरण/सूचनाओं के सत्यापन के अधीन होगी।
2. विद्यार्थी द्वारा बहिष्कार और हड़ताल के मामले में सम्बन्धित प्रश्न पत्र में अनुपस्थित माना जायेगा और वह विश्वविद्यालय के नियमों के अनुसार दंडित किये जाने का उत्तरदायी होगा।
3. परीक्षा कार्यक्रम विश्वविद्यालय की वेबसाइट <https://rmpssu.org> पर उपलब्ध है।
4. कृपया विश्वविद्यालय की वेबसाइट <https://rmpssu.org> पर उपलब्ध परीक्षा कार्यक्रम के साथ प्रवेश पत्र पर परीक्षा की तिथि तथा परीक्षा के समय की पुनः जांच कर लें।
5. विद्यार्थी/परीक्षा केन्द्र अधीक्षक को सूचित किया जाता है कि वह अपना नाम, पिता का नाम, माता का नाम, लिंग, वर्ग और परीक्षा के विषय की पुनः जांच कर लें। कोई विसंगति होने पर आप अपने कालेज के प्रधानाचार्य को सूचित करें तथा यह विसंगति परीक्षा से पूर्व शुद्ध करवा लें।
6. विद्यार्थी/परीक्षा केन्द्र अधीक्षक को सूचित किया जाता है कि वह अपनी उत्तर पुस्तिका पर पहचान का कोई भी चिन्ह जैसे नाम, मोबाइल नम्बर, रोल नम्बर या कोई भी अन्य चिन्ह जिससे उसकी पहचान हो सके न छोड़ें। अपनी उत्तर पुस्तिका के मुख्य पृष्ठ के पार्ट-1 पर महाविद्यालय की मुहर का निशान न लगायें अन्यथा आपका यह कृत्य अनुचित कार्य/साधन (UFM) में सम्मिलित किया जायेगा।
7. केवल सफेद रंग के धागे का प्रयोग ग्राफ पेपर को उत्तर पुस्तिका के साथ बांधने के लिए करें। अन्यथा आपका यह कृत्य अनुचित कार्य/साधन (UFM) में सम्मिलित किया जायेगा।
8. अग्रलिखित पाठ्यक्रमों की परीक्षाओं के समय सामान्य कैलकुलेटर का प्रयोग करने की अनुमति है (B.Com, BBA, B.Com(Voc) & M.Com)



Raja Mahendra Pratap Singh State University, Aligarh

Examination 2023-24

PROVISIONAL ADMIT CARD

(501) BACHELOR OF COMPUTER APPLICATION

Semester: 3

Category:REGULAR

Name of Student: SURJEET KUMAR

Roll No. 2322015011117

Father's Name: MANPAL SINGH

Enroll.No.: RMPU22151909

Mother's Name: SAVITRI DEVI

Form No.: 232416916

Gender: Male



College Name: (2201) D.S. COLLEGE, ALIGARH

Examination Centre: (2201) D.S. COLLEGE, ALIGARH

Paper Code and Titles

S.No	Paper ID	Paper Name
1	501311	DATABASE MANAGEMENT SYSTEM
2	501312	E-COMMERCE AND ERP
3	501313	COMPUTER ORGANIZATION AND ARCHITECTURE
4	501314	OPERATING SYSTEM WITH THE CASE STUDY OF UNIX & WINDOWS
5	501315	STATISTICAL METHOD AND APPLICATION
6	501316	PRACTICAL



2322015011117

Print(ID) 22260

Controller of Examination

आवश्यक सूचनायें :-

1. इस प्रवेश पत्र के द्वारा विद्यार्थी की परीक्षा में सम्मिलित होने के लिये पात्रता उसके द्वारा परीक्षा फार्म में दिये गये विवरण/सूचनाओं के सत्यापन के अधीन होगी।
2. विद्यार्थी द्वारा बहिष्कार और हड़ताल के मामले में सम्बन्धित प्रश्न पत्र में अनुपस्थित माना जायेगा और वह विश्वविद्यालय के नियमों के अनुसार दंडित किये जाने का उत्तरदायी होगा।
3. परीक्षा कार्यक्रम विश्वविद्यालय की वेबसाइट <https://rmpssu.org> पर उपलब्ध है।
4. कृपया विश्वविद्यालय की वेबसाइट <https://rmpssu.org> पर उपलब्ध परीक्षा कार्यक्रम के साथ प्रवेश पत्र पर परीक्षा की तिथि तथा परीक्षा के समय की पुनः जांच कर लें।
5. विद्यार्थी/परीक्षा केन्द्र अधीक्षक को सूचित किया जाता है कि वह अपना नाम, पिता का नाम, माता का नाम, लिंग, वर्ग और परीक्षा के विषय की पुनः जांच कर लें। कोई विसंगति होने पर आप अपने कालेज के प्रधानाचार्य को सूचित करें तथा यह विसंगति परीक्षा से पूर्व शुद्ध करवा लें।
6. विद्यार्थी/परीक्षा केन्द्र अधीक्षक को सूचित किया जाता है कि वह अपनी उत्तर पुस्तिका पर पहचान का कोई भी चिन्ह जैसे नाम, मोबाइल नम्बर, रोल नम्बर या कोई भी अन्य चिन्ह जिससे उसकी पहचान हो सके न छोड़ें। अपनी उत्तर पुस्तिका के मुख्य पृष्ठ के पार्ट-1 पर महाविद्यालय की मुहर का निशान न लगाये अन्यथा आपका यह कृत्य अनुचित कार्य/साधन (UFM) में सम्मिलित किया जायेगा।
7. केवल सफेद रंग के धागे का प्रयोग ग्राफ पेपर को उत्तर पुस्तिका के साथ बांधने के लिए करें। अन्यथा आपका यह कृत्य अनुचित कार्य/साधन (UFM) में सम्मिलित किया जायेगा।
8. अग्रलिखित पाठ्यक्रमों की परीक्षाओं के समय सामान्य कैलकुलेटर का प्रयोग करने की अनुमति है (B.Com, BBA, B.Com(Voc) & M.Com)



Raja Mahendra Pratap Singh State University, Aligarh

Examination 2023-24

PROVISIONAL ADMIT CARD

(501) BACHELOR OF COMPUTER APPLICATION

Semester: 3

Category:REGULAR

Name of Student: TANISHKA SHARMA

Roll No. 2322015011118

Father's Name: JAY PRAKASH SHARMA

Enroll.No.: RMPU22151910

Mother's Name: REKHA DEVI

Form No.: 232416922

Gender: Female

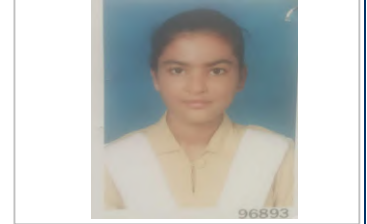

College Name: (2201) D.S. COLLEGE, ALIGARH

Examination Centre: (2201) D.S. COLLEGE, ALIGARH

Paper Code and Titles

S.No	Paper ID	Paper Name
1	501311	DATABASE MANAGEMENT SYSTEM
2	501312	E-COMMERCE AND ERP
3	501313	COMPUTER ORGANIZATION AND ARCHITECTURE
4	501314	OPERATING SYSTEM WITH THE CASE STUDY OF UNIX & WINDOWS
5	501315	STATISTICAL METHOD AND APPLICATION
6	501316	PRACTICAL



2322015011118

Print(ID) 22264



Controller of Examination

आवश्यक सूचनायें :-

1. इस प्रवेश पत्र के द्वारा विद्यार्थी की परीक्षा में सम्मिलित होने के लिये पात्रता उसके द्वारा परीक्षा फार्म में दिये गये विवरण/सूचनाओं के सत्यापन के अधीन होगी।
2. विद्यार्थी द्वारा बहिष्कार और हड़ताल के मामले में सम्बन्धित प्रश्न पत्र में अनुपस्थित माना जायेगा और वह विश्वविद्यालय के नियमों के अनुसार दंडित किये जाने का उत्तरदायी होगा।
3. परीक्षा कार्यक्रम विश्वविद्यालय की वेबसाइट <https://rmpssu.org> पर उपलब्ध है।
4. कृपया विश्वविद्यालय की वेबसाइट <https://rmpssu.org> पर उपलब्ध परीक्षा कार्यक्रम के साथ प्रवेश पत्र पर परीक्षा की तिथि तथा परीक्षा के समय की पुनः जांच कर लें।
5. विद्यार्थी/परीक्षा केन्द्र अधीक्षक को सूचित किया जाता है कि वह अपना नाम, पिता का नाम, माता का नाम, लिंग, वर्ग और परीक्षा के विषय की पुनः जांच कर लें। कोई विसंगति होने पर आप अपने कालेज के प्रधानाचार्य को सूचित करें तथा यह विसंगति परीक्षा से पूर्व शुद्ध करवा लें।
6. विद्यार्थी/परीक्षा केन्द्र अधीक्षक को सूचित किया जाता है कि वह अपनी उत्तर पुस्तिका पर पहचान का कोई भी चिन्ह जैसे नाम, मोबाइल नम्बर, रोल नम्बर या कोई भी अन्य चिन्ह जिससे उसकी पहचान हो सके न छोड़े। अपनी उत्तर पुस्तिका के मुख्य पृष्ठ के पार्ट-1 पर महाविद्यालय की मुहर का निशान न लगाये अन्यथा आपका यह कृत्य अनुचित कार्य/साधन (UFM) में सम्मिलित किया जायेगा।
7. केवल सफेद रंग के धागे का प्रयोग ग्राफ पेपर को उत्तर पुस्तिका के साथ बांधने के लिए करें। अन्यथा आपका यह कृत्य अनुचित कार्य/साधन (UFM) में सम्मिलित किया जायेगा।
8. अग्रलिखित पाठ्यक्रमों की परीक्षाओं के समय सामान्य कैलकुलेटर का प्रयोग करने की अनुमति है (B.Com, BBA, B.Com(Voc) & M.Com



Raja Mahendra Pratap Singh State University, Aligarh

Examination 2023-24

PROVISIONAL ADMIT CARD

(501) BACHELOR OF COMPUTER APPLICATION

Semester: 3

Category:REGULAR

Name of Student: THAKUR DAS PRINCE

Roll No. 2322015011119

Father's Name: MUNESH KUMAR

Enroll.No.: RMPU22151911

Mother's Name: LATA

Form No.: 232416926

Gender: Male



College Name: (2201) D.S. COLLEGE, ALIGARH

Examination Centre: (2201) D.S. COLLEGE, ALIGARH

Paper Code and Titles

S.No	Paper ID	Paper Name
1	501311	DATABASE MANAGEMENT SYSTEM
2	501312	E-COMMERCE AND ERP
3	501313	COMPUTER ORGANIZATION AND ARCHITECTURE
4	501314	OPERATING SYSTEM WITH THE CASE STUDY OF UNIX & WINDOWS
5	501315	STATISTICAL METHOD AND APPLICATION
6	501316	PRACTICAL



2322015011119

Print(ID) 22266

Controller of Examination

आवश्यक सूचनायें :-

1. इस प्रवेश पत्र के द्वारा विद्यार्थी की परीक्षा में सम्मिलित होने के लिये पात्रता उसके द्वारा परीक्षा फार्म में दिये गये विवरण/सूचनाओं के सत्यापन के अधीन होगी।
2. विद्यार्थी द्वारा बहिष्कार और हड़ताल के मामले में सम्बन्धित प्रश्न पत्र में अनुपस्थित माना जायेगा और वह विश्वविद्यालय के नियमों के अनुसार दंडित किये जाने का उत्तरदायी होगा।
3. परीक्षा कार्यक्रम विश्वविद्यालय की वेबसाइट <https://rmpssu.org> पर उपलब्ध है।
4. कृपया विश्वविद्यालय की वेबसाइट <https://rmpssu.org> पर उपलब्ध परीक्षा कार्यक्रम के साथ प्रवेश पत्र पर परीक्षा की तिथि तथा परीक्षा के समय की पुनः जांच कर लें।
5. विद्यार्थी/परीक्षा केन्द्र अधीक्षक को सूचित किया जाता है कि वह अपना नाम, पिता का नाम, माता का नाम, लिंग, वर्ग और परीक्षा के विषय की पुनः जांच कर लें। कोई विसंगति होने पर आप अपने कालेज के प्रधानाचार्य को सूचित करें तथा यह विसंगति परीक्षा से पूर्व शुद्ध करवा लें।
6. विद्यार्थी/परीक्षा केन्द्र अधीक्षक को सूचित किया जाता है कि वह अपनी उत्तर पुस्तिका पर पहचान का कोई भी चिन्ह जैसे नाम, मोबाइल नम्बर, रोल नम्बर या कोई भी अन्य चिन्ह जिससे उसकी पहचान हो सके न छोड़े। अपनी उत्तर पुस्तिका के मुख्य पृष्ठ के पार्ट-1 पर महाविद्यालय की मुहर का निशान न लगाये अन्यथा आपका यह कृत्य अनुचित कार्य/साधन (UFM) में सम्मिलित किया जायेगा।
7. केवल सफेद रंग के धागे का प्रयोग ग्राफ पेपर को उत्तर पुस्तिका के साथ बांधने के लिए करें। अन्यथा आपका यह कृत्य अनुचित कार्य/साधन (UFM) में सम्मिलित किया जायेगा।
8. अग्रलिखित पाठ्यक्रमों की परीक्षाओं के समय सामान्य कैलकुलेटर का प्रयोग करने की अनुमति है (B.Com, BBA, B.Com(Voc) & M.Com



Raja Mahendra Pratap Singh State University, Aligarh

Examination 2023-24

PROVISIONAL ADMIT CARD

(501) BACHELOR OF COMPUTER APPLICATION

Semester: 3

Category:REGULAR

Name of Student: TUSHAR KAUSHIK

Roll No. 2322015011120

Father's Name: SANTOSH KAUSHIK

Enroll.No.: RMPU22151912

Mother's Name: ANJU KAUSHIK

Form No.: 232416928

Gender: Male



College Name: (2201) D.S. COLLEGE, ALIGARH

Examination Centre: (2201) D.S. COLLEGE, ALIGARH

Paper Code and Titles

S.No	Paper ID	Paper Name
1	501311	DATABASE MANAGEMENT SYSTEM
2	501312	E-COMMERCE AND ERP
3	501313	COMPUTER ORGANIZATION AND ARCHITECTURE
4	501314	OPERATING SYSTEM WITH THE CASE STUDY OF UNIX & WINDOWS
5	501315	STATISTICAL METHOD AND APPLICATION
6	501316	PRACTICAL



2322015011120

Print(ID) 22267



Controller of Examination

आवश्यक सूचनायें :-

1. इस प्रवेश पत्र के द्वारा विद्यार्थी की परीक्षा में सम्मिलित होने के लिये पात्रता उसके द्वारा परीक्षा फार्म में दिये गये विवरण/सूचनाओं के सत्यापन के अधीन होगी।
2. विद्यार्थी द्वारा बहिष्कार और हड़ताल के मामले में सम्बन्धित प्रश्न पत्र में अनुपस्थित माना जायेगा और वह विश्वविद्यालय के नियमों के अनुसार दंडित किये जाने का उत्तरदायी होगा।
3. परीक्षा कार्यक्रम विश्वविद्यालय की वेबसाइट <https://rmpssu.org> पर उपलब्ध है।
4. कृपया विश्वविद्यालय की वेबसाइट <https://rmpssu.org> पर उपलब्ध परीक्षा कार्यक्रम के साथ प्रवेश पत्र पर परीक्षा की तिथि तथा परीक्षा के समय की पुनः जांच कर लें।
5. विद्यार्थी/परीक्षा केन्द्र अधीक्षक को सूचित किया जाता है कि वह अपना नाम, पिता का नाम, माता का नाम, लिंग, वर्ग और परीक्षा के विषय की पुनः जांच कर लें। कोई विसंगति होने पर आप अपने कालेज के प्रधानाचार्य को सूचित करें तथा यह विसंगति परीक्षा से पूर्व शुद्ध करवा लें।
6. विद्यार्थी/परीक्षा केन्द्र अधीक्षक को सूचित किया जाता है कि वह अपनी उत्तर पुस्तिका पर पहचान का कोई भी चिन्ह जैसे नाम, मोबाइल नम्बर, रोल नम्बर या कोई भी अन्य चिन्ह जिससे उसकी पहचान हो सके न छोड़ें। अपनी उत्तर पुस्तिका के मुख्य पृष्ठ के पार्ट-1 पर महाविद्यालय की मुहर का निशान न लगाये अन्यथा आपका यह कृत्य अनुचित कार्य/साधन (UFM) में सम्मिलित किया जायेगा।
7. केवल सफेद रंग के धागे का प्रयोग ग्राफ पेपर को उत्तर पुस्तिका के साथ बांधने के लिए करें। अन्यथा आपका यह कृत्य अनुचित कार्य/साधन (UFM) में सम्मिलित किया जायेगा।
8. अग्रलिखित पाठ्यक्रमों की परीक्षाओं के समय सामान्य कैलकुलेटर का प्रयोग करने की अनुमति है (B.Com, BBA, B.Com(Voc) & M.Com



Raja Mahendra Pratap Singh State University, Aligarh

Examination 2023-24

PROVISIONAL ADMIT CARD

(501) BACHELOR OF COMPUTER APPLICATION

Semester: 3

Category:REGULAR

Name of Student: UMANG KUMAR

Roll No. 2322015011121

Father's Name: RAVENDRA PAL SINGH

Enroll.No.: RMPU22151913

Mother's Name: SHAKUNTLA DEVI

Form No.: 232416931

Gender: Male



College Name: (2201) D.S. COLLEGE, ALIGARH

Examination Centre: (2201) D.S. COLLEGE, ALIGARH

Paper Code and Titles

S.No	Paper ID	Paper Name
1	501311	DATABASE MANAGEMENT SYSTEM
2	501312	E-COMMERCE AND ERP
3	501313	COMPUTER ORGANIZATION AND ARCHITECTURE
4	501314	OPERATING SYSTEM WITH THE CASE STUDY OF UNIX & WINDOWS
5	501315	STATISTICAL METHOD AND APPLICATION
6	501316	PRACTICAL

Stuimg

Print(ID) 22269

Controller of Examination

आवश्यक सूचनायें :-

1. इस प्रवेश पत्र के द्वारा विद्यार्थी की परीक्षा में सम्मिलित होने के लिये पात्रता उसके द्वारा परीक्षा फार्म में दिये गये विवरण/सूचनाओं के सत्यापन के अधीन होगी।
2. विद्यार्थी द्वारा बहिष्कार और हड़ताल के मामले में सम्बन्धित प्रश्न पत्र में अनुपस्थित माना जायेगा और वह विश्वविद्यालय के नियमों के अनुसार दंडित किये जाने का उत्तरदायी होगा।
3. परीक्षा कार्यक्रम विश्वविद्यालय की वेबसाइट <https://rmpssu.org> पर उपलब्ध है।
4. कृपया विश्वविद्यालय की वेबसाइट <https://rmpssu.org> पर उपलब्ध परीक्षा कार्यक्रम के साथ प्रवेश पत्र पर परीक्षा की तिथि तथा परीक्षा के समय की पुनः जांच कर लें।
5. विद्यार्थी/परीक्षा केन्द्र अधीक्षक को सूचित किया जाता है कि वह अपना नाम, पिता का नाम, माता का नाम, लिंग, वर्ग और परीक्षा के विषय की पुनः जांच कर लें। कोई विसंगति होने पर आप अपने कालेज के प्रधानाचार्य को सूचित करें तथा यह विसंगति परीक्षा से पूर्व शुद्ध करवा लें।
6. विद्यार्थी/परीक्षा केन्द्र अधीक्षक को सूचित किया जाता है कि वह अपनी उत्तर पुस्तिका पर पहचान का कोई भी चिन्ह जैसे नाम, मोबाइल नम्बर रोल नम्बर या कोई भी अन्य चिन्ह जिससे उसकी पहचान हो सके न छोड़ें। अपनी उत्तर पुस्तिका के मुख्य पृष्ठ के पार्ट-1 पर महाविद्यालय की मुहर का निशान न लगायें अन्यथा आपका यह कृत्य अनुचित कार्य/साधन (UFM) में सम्मिलित किया जायेगा।
7. केवल सफेद रंग के धागे का प्रयोग ग्राफ पेपर को उत्तर पुस्तिका के साथ बांधने के लिए करें। अन्यथा आपका यह कृत्य अनुचित कार्य/साधन (UFM) में सम्मिलित किया जायेगा।
8. अग्रलिखित पाठ्यक्रमों की परीक्षाओं के समय सामान्य कैलकुलेटर का प्रयोग करने की अनुमति है (B.Com, BBA, B.Com(Voc) & M.Com)



Raja Mahendra Pratap Singh State University, Aligarh

Examination 2023-24

PROVISIONAL ADMIT CARD

(501) BACHELOR OF COMPUTER APPLICATION

Semester: 3

Category:REGULAR

Name of Student: UTKARSH VERMA

Roll No. 2322015011122

Father's Name: MANOJ KUMAR VERMA

Enroll.No.: RMPU22151914

Mother's Name: SAPNA VERMA

Form No.: 232416936

Gender: Male



College Name: (2201) D.S. COLLEGE, ALIGARH

Examination Centre: (2201) D.S. COLLEGE, ALIGARH

Paper Code and Titles

S.No	Paper ID	Paper Name
1	501311	DATABASE MANAGEMENT SYSTEM
2	501312	E-COMMERCE AND ERP
3	501313	COMPUTER ORGANIZATION AND ARCHITECTURE
4	501314	OPERATING SYSTEM WITH THE CASE STUDY OF UNIX & WINDOWS
5	501315	STATISTICAL METHOD AND APPLICATION
6	501316	PRACTICAL



2322015011122

Print(ID) 22271

Controller of Examination

आवश्यक सूचनायें :-

1. इस प्रवेश पत्र के द्वारा विद्यार्थी की परीक्षा में सम्मिलित होने के लिये पात्रता उसके द्वारा परीक्षा फार्म में दिये गये विवरण/सूचनाओं के सत्यापन के अधीन होगी।
2. विद्यार्थी द्वारा बहिष्कार और हड़ताल के मामले में सम्बन्धित प्रश्न पत्र में अनुपस्थित माना जायेगा और वह विश्वविद्यालय के नियमों के अनुसार दंडित किये जाने का उत्तरदायी होगा।
3. परीक्षा कार्यक्रम विश्वविद्यालय की वेबसाइट <https://rmpssu.org> पर उपलब्ध है।
4. कृपया विश्वविद्यालय की वेबसाइट <https://rmpssu.org> पर उपलब्ध परीक्षा कार्यक्रम के साथ प्रवेश पत्र पर परीक्षा की तिथि तथा परीक्षा के समय की पुनः जांच कर लें।
5. विद्यार्थी/परीक्षा केन्द्र अधीक्षक को सूचित किया जाता है कि वह अपना नाम, पिता का नाम, माता का नाम, लिंग, वर्ग और परीक्षा के विषय की पुनः जांच कर लें। कोई विसंगति होने पर आप अपने कालेज के प्रधानाचार्य को सूचित करें तथा यह विसंगति परीक्षा से पूर्व शुद्ध करवा लें।
6. विद्यार्थी/परीक्षा केन्द्र अधीक्षक को सूचित किया जाता है कि वह अपनी उत्तर पुस्तिका पर पहचान का कोई भी चिन्ह जैसे नाम, मोबाइल नम्बर, रोल नम्बर या कोई भी अन्य चिन्ह जिससे उसकी पहचान हो सके न छोड़ें। अपनी उत्तर पुस्तिका के मुख्य पृष्ठ के पार्ट-1 पर महाविद्यालय की मुहर का निशान न लगाये अन्यथा आपका यह कृत्य अनुचित कार्य/साधन (UFM) में सम्मिलित किया जायेगा।
7. केवल सफेद रंग के धागे का प्रयोग ग्राफ पेपर को उत्तर पुस्तिका के साथ बांधने के लिए करें। अन्यथा आपका यह कृत्य अनुचित कार्य/साधन (UFM) में सम्मिलित किया जायेगा।
8. अग्रलिखित पाठ्यक्रमों की परीक्षाओं के समय सामान्य कैलकुलेटर का प्रयोग करने की अनुमति है (B.Com, BBA, B.Com(Voc) & M.Com)



Raja Mahendra Pratap Singh State University, Aligarh

Examination 2023-24

PROVISIONAL ADMIT CARD

(501) BACHELOR OF COMPUTER APPLICATION

Semester: 3

Category:REGULAR

Name of Student: VICKY

Roll No. 2322015011123

Father's Name: MAN SINGH

Enroll.No.: RMPU22151915

Mother's Name: SUNITA DEVI

Form No.: 232416940

Gender: Male



College Name: (2201) D.S. COLLEGE, ALIGARH

Examination Centre: (2201) D.S. COLLEGE, ALIGARH

Paper Code and Titles

S.No	Paper ID	Paper Name
1	501311	DATABASE MANAGEMENT SYSTEM
2	501312	E-COMMERCE AND ERP
3	501313	COMPUTER ORGANIZATION AND ARCHITECTURE
4	501314	OPERATING SYSTEM WITH THE CASE STUDY OF UNIX & WINDOWS
5	501315	STATISTICAL METHOD AND APPLICATION
6	501316	PRACTICAL



2322015011123

Print(ID) 22274



Controller of Examination

आवश्यक सूचनायें :-

1. इस प्रवेश पत्र के द्वारा विद्यार्थी की परीक्षा में सम्मिलित होने के लिये पात्रता उसके द्वारा परीक्षा फार्म में दिये गये विवरण/सूचनाओं के सत्यापन के अधीन होगी।
2. विद्यार्थी द्वारा बहिष्कार और हड़ताल के मामले में सम्बन्धित प्रश्न पत्र में अनुपस्थित माना जायेगा और वह विश्वविद्यालय के नियमों के अनुसार दंडित किये जाने का उत्तरदायी होगा।
3. परीक्षा कार्यक्रम विश्वविद्यालय की वेबसाइट <https://rmpssu.org> पर उपलब्ध है।
4. कृपया विश्वविद्यालय की वेबसाइट <https://rmpssu.org> पर उपलब्ध परीक्षा कार्यक्रम के साथ प्रवेश पत्र पर परीक्षा की तिथि तथा परीक्षा के समय की पुनः जांच कर लें।
5. विद्यार्थी/परीक्षा केन्द्र अधीक्षक को सूचित किया जाता है कि वह अपना नाम, पिता का नाम, माता का नाम, लिंग, वर्ग और परीक्षा के विषय की पुनः जांच कर लें। कोई विसंगति होने पर आप अपने कालेज के प्रधानाचार्य को सूचित करें तथा यह विसंगति परीक्षा से पूर्व शुद्ध करवा लें।
6. विद्यार्थी/परीक्षा केन्द्र अधीक्षक को सूचित किया जाता है कि वह अपनी उत्तर पुस्तिका पर पहचान का कोई भी चिन्ह जैसे नाम, मोबाइल नम्बर, रोल नम्बर या कोई भी अन्य चिन्ह जिससे उसकी पहचान हो सके न छोड़ें। अपनी उत्तर पुस्तिका के मुख्य पृष्ठ के पार्ट-1 पर महाविद्यालय की मुहर का निशान न लगाये अन्यथा आपका यह कृत्य अनुचित कार्य/साधन (UFM) में सम्मिलित किया जायेगा।
7. केवल सफेद रंग के धागे का प्रयोग ग्राफ पेपर को उत्तर पुस्तिका के साथ बांधने के लिए करें। अन्यथा आपका यह कृत्य अनुचित कार्य/साधन (UFM) में सम्मिलित किया जायेगा।
8. अग्रलिखित पाठ्यक्रमों की परीक्षाओं के समय सामान्य कैलकुलेटर का प्रयोग करने की अनुमति है (B.Com, BBA, B.Com(Voc) & M.Com



Raja Mahendra Pratap Singh State University, Aligarh

Examination 2023-24

PROVISIONAL ADMIT CARD

(501) BACHELOR OF COMPUTER APPLICATION

Semester: 3

Category:REGULAR

Name of Student: VIKAS KUMAR

Roll No. 2322015011124

Father's Name: MUKESH KUMAR

Enroll.No.: RMPU22151916

Mother's Name: SUNITA SINGH

Form No.: 232416944

Gender: Male



College Name: (2201) D.S. COLLEGE, ALIGARH

Examination Centre: (2201) D.S. COLLEGE, ALIGARH

Paper Code and Titles

S.No	Paper ID	Paper Name
1	501311	DATABASE MANAGEMENT SYSTEM
2	501312	E-COMMERCE AND ERP
3	501313	COMPUTER ORGANIZATION AND ARCHITECTURE
4	501314	OPERATING SYSTEM WITH THE CASE STUDY OF UNIX & WINDOWS
5	501315	STATISTICAL METHOD AND APPLICATION
6	501316	PRACTICAL



2322015011124

Print(ID) 22276

Controller of Examination

आवश्यक सूचनायें :-

1. इस प्रवेश पत्र के द्वारा विद्यार्थी की परीक्षा में सम्मिलित होने के लिये पात्रता उसके द्वारा परीक्षा फार्म में दिये गये विवरण/सूचनाओं के सत्यापन के अधीन होगी।
2. विद्यार्थी द्वारा बहिष्कार और हड़ताल के मामले में सम्बन्धित प्रश्न पत्र में अनुपस्थित माना जायेगा और वह विश्वविद्यालय के नियमों के अनुसार दंडित किये जाने का उत्तरदायी होगा।
3. परीक्षा कार्यक्रम विश्वविद्यालय की वेबसाइट <https://rmpssu.org> पर उपलब्ध है।
4. कृपया विश्वविद्यालय की वेबसाइट <https://rmpssu.org> पर उपलब्ध परीक्षा कार्यक्रम के साथ प्रवेश पत्र पर परीक्षा की तिथि तथा परीक्षा के समय की पुनः जांच कर लें।
5. विद्यार्थी/परीक्षा केन्द्र अधीक्षक को सूचित किया जाता है कि वह अपना नाम, पिता का नाम, माता का नाम, लिंग, वर्ग और परीक्षा के विषय की पुनः जांच कर लें। कोई विसंगति होने पर आप अपने कालेज के प्रधानाचार्य को सूचित करें तथा यह विसंगति परीक्षा से पूर्व शुद्ध करवा लें।
6. विद्यार्थी/परीक्षा केन्द्र अधीक्षक को सूचित किया जाता है कि वह अपनी उत्तर पुस्तिका पर पहचान का कोई भी चिन्ह जैसे नाम, मोबाइल नम्बर, रोल नम्बर या कोई भी अन्य चिन्ह जिससे उसकी पहचान हो सके न छोड़ें। अपनी उत्तर पुस्तिका के मुख्य पृष्ठ के पार्ट-1 पर महाविद्यालय की मुहर का निशान न लगाये अन्यथा आपका यह कृत्य अनुचित कार्य/साधन (UFM) में सम्मिलित किया जायेगा।
7. केवल सफेद रंग के धागे का प्रयोग ग्राफ पेपर को उत्तर पुस्तिका के साथ बांधने के लिए करें। अन्यथा आपका यह कृत्य अनुचित कार्य/साधन (UFM) में सम्मिलित किया जायेगा।
8. अग्रलिखित पाठ्यक्रमों की परीक्षाओं के समय सामान्य कैलकुलेटर का प्रयोग करने की अनुमति है (B.Com, BBA, B.Com(Voc) & M.Com)



Raja Mahendra Pratap Singh State University, Aligarh

Examination 2023-24

PROVISIONAL ADMIT CARD

(501) BACHELOR OF COMPUTER APPLICATION

Semester: 3

Category:REGULAR

Name of Student: VIKASH

Roll No. 2322015011125

Father's Name: SURAJ PAL SINGH

Enroll.No.: RMPU22151917

Mother's Name: BOBBY DEVI

Form No.: 232416948

Gender: Male



College Name: (2201) D.S. COLLEGE, ALIGARH

Examination Centre: (2201) D.S. COLLEGE, ALIGARH

Paper Code and Titles

S.No	Paper ID	Paper Name
1	501311	DATABASE MANAGEMENT SYSTEM
2	501312	E-COMMERCE AND ERP
3	501313	COMPUTER ORGANIZATION AND ARCHITECTURE
4	501314	OPERATING SYSTEM WITH THE CASE STUDY OF UNIX & WINDOWS
5	501315	STATISTICAL METHOD AND APPLICATION
6	501316	PRACTICAL



2322015011125

Print(ID) 22278



Controller of Examination

आवश्यक सूचनायें :-

- इस प्रवेश पत्र के द्वारा विद्यार्थी की परीक्षा में सम्मिलित होने के लिये पात्रता उसके द्वारा परीक्षा फार्म में दिये गये विवरण/सूचनाओं के सत्यापन के अधीन होगी।
- विद्यार्थी द्वारा बहिष्कार और हड़ताल के मामले में सम्बन्धित प्रश्न पत्र में अनुपस्थित माना जायेगा और वह विश्वविद्यालय के नियमों के अनुसार दंडित किये जाने का उत्तरदायी होगा।
- परीक्षा कार्यक्रम विश्वविद्यालय की वेबसाइट <https://rmpssu.org> पर उपलब्ध है।
- कृपया विश्वविद्यालय की वेबसाइट <https://rmpssu.org> पर उपलब्ध परीक्षा कार्यक्रम के साथ प्रवेश पत्र पर परीक्षा की तिथि तथा परीक्षा के समय की पुनः जांच कर लें।
- विद्यार्थी/परीक्षा केन्द्र अधीक्षक को सूचित किया जाता है कि वह अपना नाम, पिता का नाम, माता का नाम, लिंग, वर्ग और परीक्षा के विषय की पुनः जांच कर लें। कोई विसंगति होने पर आप अपने कालेज के प्रधानाचार्य को सूचित करें तथा यह विसंगति परीक्षा से पूर्व शुद्ध करवा लें।
- विद्यार्थी/परीक्षा केन्द्र अधीक्षक को सूचित किया जाता है कि वह अपनी उत्तर पुस्तिका पर पहचान का कोई भी चिन्ह जैसे नाम, मोबाइल नम्बर, रोल नम्बर या कोई भी अन्य चिन्ह जिससे उसकी पहचान हो सके न छोड़ें। अपनी उत्तर पुस्तिका के मुख्य पृष्ठ के पार्ट-1 पर महाविद्यालय की मुहर का निशान न लगाये अन्यथा आपका यह कृत्य अनुचित कार्य/साधन (UFM) में सम्मिलित किया जायेगा।
- केवल सफेद रंग के धागे का प्रयोग ग्राफ पेपर को उत्तर पुस्तिका के साथ बांधने के लिए करें। अन्यथा आपका यह कृत्य अनुचित कार्य/साधन (UFM) में सम्मिलित किया जायेगा।
- अग्रलिखित पाठ्यक्रमों की परीक्षाओं के समय सामान्य कैलकुलेटर का प्रयोग करने की अनुमति है (B.Com, BBA, B.Com(Voc) & M.Com)



Raja Mahendra Pratap Singh State University, Aligarh

Examination 2023-24

PROVISIONAL ADMIT CARD

(501) BACHELOR OF COMPUTER APPLICATION

Semester: 3

Category:REGULAR

Name of Student: VIKASH KUMAR SINGH

Roll No. 2322015011126

Father's Name: PRATAP SINGH

Enroll.No.: RMPU22151918

Mother's Name: KUSMA DEVI

Form No.: 232416952

Gender: Male



College Name: (2201) D.S. COLLEGE, ALIGARH

Examination Centre: (2201) D.S. COLLEGE, ALIGARH

Paper Code and Titles

S.No	Paper ID	Paper Name
1	501311	DATABASE MANAGEMENT SYSTEM
2	501312	E-COMMERCE AND ERP
3	501313	COMPUTER ORGANIZATION AND ARCHITECTURE
4	501314	OPERATING SYSTEM WITH THE CASE STUDY OF UNIX & WINDOWS
5	501315	STATISTICAL METHOD AND APPLICATION
6	501316	PRACTICAL



2322015011126

Print(ID) 22280

Controller of Examination

आवश्यक सूचनायें :-

1. इस प्रवेश पत्र के द्वारा विद्यार्थी की परीक्षा में सम्मिलित होने के लिये पात्रता उसके द्वारा परीक्षा फार्म में दिये गये विवरण/सूचनाओं के सत्यापन के अधीन होगी।
2. विद्यार्थी द्वारा बहिष्कार और हड़ताल के मामले में सम्बन्धित प्रश्न पत्र में अनुपस्थित माना जायेगा और वह विश्वविद्यालय के नियमों के अनुसार दंडित किये जाने का उत्तरदायी होगा।
3. परीक्षा कार्यक्रम विश्वविद्यालय की वेबसाइट <https://rmpssu.org> पर उपलब्ध है।
4. कृपया विश्वविद्यालय की वेबसाइट <https://rmpssu.org> पर उपलब्ध परीक्षा कार्यक्रम के साथ प्रवेश पत्र पर परीक्षा की तिथि तथा परीक्षा के समय की पुनः जांच कर लें।
5. विद्यार्थी/परीक्षा केन्द्र अधीक्षक को सूचित किया जाता है कि वह अपना नाम, पिता का नाम, माता का नाम, लिंग, वर्ग और परीक्षा के विषय की पुनः जांच कर लें। कोई विसंगति होने पर आप अपने कालेज के प्रधानाचार्य को सूचित करें तथा यह विसंगति परीक्षा से पूर्व शुद्ध करवा लें।
6. विद्यार्थी/परीक्षा केन्द्र अधीक्षक को सूचित किया जाता है कि वह अपनी उत्तर पुस्तिका पर पहचान का कोई भी चिन्ह जैसे नाम, मोबाइल नम्बर, रोल नम्बर या कोई भी अन्य चिन्ह जिससे उसकी पहचान हो सके न छोड़ें। अपनी उत्तर पुस्तिका के मुख्य पृष्ठ के पार्ट-1 पर महाविद्यालय की मुहर का निशान न लगाये अन्यथा आपका यह कृत्य अनुचित कार्य/साधन (UFM) में सम्मिलित किया जायेगा।
7. केवल सफेद रंग के धागे का प्रयोग ग्राफ पेपर को उत्तर पुस्तिका के साथ बांधने के लिए करें। अन्यथा आपका यह कृत्य अनुचित कार्य/साधन (UFM) में सम्मिलित किया जायेगा।
8. अग्रलिखित पाठ्यक्रमों की परीक्षाओं के समय सामान्य कैलकुलेटर का प्रयोग करने की अनुमति है (B.Com, BBA, B.Com(Voc) & M.Com)



Raja Mahendra Pratap Singh State University, Aligarh

Examination 2023-24

PROVISIONAL ADMIT CARD

(501) BACHELOR OF COMPUTER APPLICATION

Semester: 3

Category:REGULAR

Name of Student: VISHAL KUMAR

Roll No. 2322015011127

Father's Name: ASHOK KUMAR

Enroll.No.: RMPU22151919

Mother's Name: SUMAN DEVI

Form No.: 232416958

Gender: Male



College Name: (2201) D.S. COLLEGE, ALIGARH

Examination Centre: (2201) D.S. COLLEGE, ALIGARH

Paper Code and Titles

S.No	Paper ID	Paper Name
1	501311	DATABASE MANAGEMENT SYSTEM
2	501312	E-COMMERCE AND ERP
3	501313	COMPUTER ORGANIZATION AND ARCHITECTURE
4	501314	OPERATING SYSTEM WITH THE CASE STUDY OF UNIX & WINDOWS
5	501315	STATISTICAL METHOD AND APPLICATION
6	501316	PRACTICAL



2322015011127

Print(ID) 22283



Controller of Examination

आवश्यक सूचनायें :-

1. इस प्रवेश पत्र के द्वारा विद्यार्थी की परीक्षा में सम्मिलित होने के लिये पात्रता उसके द्वारा परीक्षा फार्म में दिये गये विवरण/सूचनाओं के सत्यापन के अधीन होगी।
2. विद्यार्थी द्वारा बहिष्कार और हड़ताल के मामले में सम्बन्धित प्रश्न पत्र में अनुपस्थित माना जायेगा और वह विश्वविद्यालय के नियमों के अनुसार दंडित किये जाने का उत्तरदायी होगा।
3. परीक्षा कार्यक्रम विश्वविद्यालय की वेबसाइट <https://rmpssu.org> पर उपलब्ध है।
4. कृपया विश्वविद्यालय की वेबसाइट <https://rmpssu.org> पर उपलब्ध परीक्षा कार्यक्रम के साथ प्रवेश पत्र पर परीक्षा की तिथि तथा परीक्षा के समय की पुनः जांच कर लें।
5. विद्यार्थी/परीक्षा केन्द्र अधीक्षक को सूचित किया जाता है कि वह अपना नाम, पिता का नाम, माता का नाम, लिंग, वर्ग और परीक्षा के विषय की पुनः जांच कर लें। कोई विसंगति होने पर आप अपने कालेज के प्रधानाचार्य को सूचित करें तथा यह विसंगति परीक्षा से पूर्व शुद्ध करवा लें।
6. विद्यार्थी/परीक्षा केन्द्र अधीक्षक को सूचित किया जाता है कि वह अपनी उत्तर पुस्तिका पर पहचान का कोई भी चिन्ह जैसे नाम, मोबाइल नम्बर, रोल नम्बर या कोई भी अन्य चिन्ह जिससे उसकी पहचान हो सके न छोड़े। अपनी उत्तर पुस्तिका के मुख्य पृष्ठ के पार्ट-1 पर महाविद्यालय की मुहर का निशान न लगाये अन्यथा आपका यह कृत्य अनुचित कार्य/साधन (UFM) में सम्मिलित किया जायेगा।
7. केवल सफेद रंग के धागे का प्रयोग ग्राफ पेपर को उत्तर पुस्तिका के साथ बांधने के लिए करें। अन्यथा आपका यह कृत्य अनुचित कार्य/साधन (UFM) में सम्मिलित किया जायेगा।
8. अग्रलिखित पाठ्यक्रमों की परीक्षाओं के समय सामान्य कैलकुलेटर का प्रयोग करने की अनुमति है (B.Com, BBA, B.Com(Voc) & M.Com



Raja Mahendra Pratap Singh State University, Aligarh

Examination 2023-24

PROVISIONAL ADMIT CARD

(501) BACHELOR OF COMPUTER APPLICATION

Semester: 3

Category:REGULAR

Name of Student: VISHAL VASHISHTHA

Roll No. 2322015011128

Father's Name: KRISHNA KUMAR VASHISHTHA

Enroll.No.: RMPU22151920

Mother's Name: NIRMALA DEVI

Form No.: 232416962

Gender: Male



College Name: (2201) D.S. COLLEGE, ALIGARH

Examination Centre: (2201) D.S. COLLEGE, ALIGARH

Paper Code and Titles

S.No	Paper ID	Paper Name
1	501311	DATABASE MANAGEMENT SYSTEM
2	501312	E-COMMERCE AND ERP
3	501313	COMPUTER ORGANIZATION AND ARCHITECTURE
4	501314	OPERATING SYSTEM WITH THE CASE STUDY OF UNIX & WINDOWS
5	501315	STATISTICAL METHOD AND APPLICATION
6	501316	PRACTICAL

Stuimg

Print(ID) 22285

Controller of Examination

आवश्यक सूचनायें :-

1. इस प्रवेश पत्र के द्वारा विद्यार्थी की परीक्षा में सम्मिलित होने के लिये पात्रता उसके द्वारा परीक्षा फार्म में दिये गये विवरण/सूचनाओं के सत्यापन के अधीन होगी।
2. विद्यार्थी द्वारा बहिष्कार और हड़ताल के मामले में सम्बन्धित प्रश्न पत्र में अनुपस्थित माना जायेगा और वह विश्वविद्यालय के नियमों के अनुसार दंडित किये जाने का उत्तरदायी होगा।
3. परीक्षा कार्यक्रम विश्वविद्यालय की वेबसाइट <https://rmpssu.org> पर उपलब्ध है।
4. कृपया विश्वविद्यालय की वेबसाइट <https://rmpssu.org> पर उपलब्ध परीक्षा कार्यक्रम के साथ प्रवेश पत्र पर परीक्षा की तिथि तथा परीक्षा के समय की पुनः जांच कर लें।
5. विद्यार्थी/परीक्षा केन्द्र अधीक्षक को सूचित किया जाता है कि वह अपना नाम, पिता का नाम, माता का नाम, लिंग, वर्ग और परीक्षा के विषय की पुनः जांच कर लें। कोई विसंगति होने पर आप अपने कालेज के प्रधानाचार्य को सूचित करें तथा यह विसंगति परीक्षा से पूर्व शुद्ध करवा लें।
6. विद्यार्थी/परीक्षा केन्द्र अधीक्षक को सूचित किया जाता है कि वह अपनी उत्तर पुस्तिका पर पहचान का कोई भी चिन्ह जैसे नाम, मोबाइल नम्बर, रोल नम्बर या कोई भी अन्य चिन्ह जिससे उसकी पहचान हो सके न छोड़ें। अपनी उत्तर पुस्तिका के मुख्य पृष्ठ के पार्ट-1 पर महाविद्यालय की मुहर का निशान न लगायें अन्यथा आपका यह कृत्य अनुचित कार्य/साधन (UFM) में सम्मिलित किया जायेगा।
7. केवल सफेद रंग के धागे का प्रयोग ग्राफ पेपर को उत्तर पुस्तिका के साथ बांधने के लिए करें। अन्यथा आपका यह कृत्य अनुचित कार्य/साधन (UFM) में सम्मिलित किया जायेगा।
8. अग्रलिखित पाठ्यक्रमों की परीक्षाओं के समय सामान्य कैलकुलेटर का प्रयोग करने की अनुमति है (B.Com, BBA, B.Com(Voc) & M.Com)



Raja Mahendra Pratap Singh State University, Aligarh

Examination 2023-24

PROVISIONAL ADMIT CARD

(501) BACHELOR OF COMPUTER APPLICATION

Semester: 3

Category:REGULAR

Name of Student: VISHNU KUMAR

Roll No. 2322015011129

Father's Name: RAMESH CHANDRA

Enroll.No.: RMPU22151921

Mother's Name: TRIVENI DEVI

Form No.: 232416966

Gender: Male



College Name: (2201) D.S. COLLEGE, ALIGARH

Examination Centre: (2201) D.S. COLLEGE, ALIGARH

Paper Code and Titles

S.No	Paper ID	Paper Name
1	501311	DATABASE MANAGEMENT SYSTEM
2	501312	E-COMMERCE AND ERP
3	501313	COMPUTER ORGANIZATION AND ARCHITECTURE
4	501314	OPERATING SYSTEM WITH THE CASE STUDY OF UNIX & WINDOWS
5	501315	STATISTICAL METHOD AND APPLICATION
6	501316	PRACTICAL

Stuimg

Print(ID) 22287

Controller of Examination

आवश्यक सूचनायें :-

1. इस प्रवेश पत्र के द्वारा विद्यार्थी की परीक्षा में सम्मिलित होने के लिये पात्रता उसके द्वारा परीक्षा फार्म में दिये गये विवरण/सूचनाओं के सत्यापन के अधीन होगी।
2. विद्यार्थी द्वारा बहिष्कार और हड़ताल के मामले में सम्बन्धित प्रश्न पत्र में अनुपस्थित माना जायेगा और वह विश्वविद्यालय के नियमों के अनुसार दंडित किये जाने का उत्तरदायी होगा।
3. परीक्षा कार्यक्रम विश्वविद्यालय की वेबसाइट <https://rmpssu.org> पर उपलब्ध है।
4. कृपया विश्वविद्यालय की वेबसाइट <https://rmpssu.org> पर उपलब्ध परीक्षा कार्यक्रम के साथ प्रवेश पत्र पर परीक्षा की तिथि तथा परीक्षा के समय की पुनः जांच कर लें।
5. विद्यार्थी/परीक्षा केन्द्र अधीक्षक को सूचित किया जाता है कि वह अपना नाम, पिता का नाम, माता का नाम, लिंग, वर्ग और परीक्षा के विषय की पुनः जांच कर लें। कोई विसंगति होने पर आप अपने कालेज के प्रधानाचार्य को सूचित करें तथा यह विसंगति परीक्षा से पूर्व शुद्ध करवा लें।
6. विद्यार्थी/परीक्षा केन्द्र अधीक्षक को सूचित किया जाता है कि वह अपनी उत्तर पुस्तिका पर पहचान का कोई भी चिन्ह जैसे नाम, मोबाइल नम्बर रोल नम्बर या कोई भी अन्य चिन्ह जिससे उसकी पहचान हो सके न छोड़े। अपनी उत्तर पुस्तिका के मुख्य पृष्ठ के पार्ट-1 पर महाविद्यालय की मुहर का निशान न लगाये अन्यथा आपका यह कृत्य अनुचित कार्य/साधन (UFM) में सम्मिलित किया जायेगा।
7. केवल सफेद रंग के धागे का प्रयोग ग्राफ पेपर को उत्तर पुस्तिका के साथ बांधने के लिए करें। अन्यथा आपका यह कृत्य अनुचित कार्य/साधन (UFM) में सम्मिलित किया जायेगा।
8. अग्रलिखित पाठ्यक्रमों की परीक्षाओं के समय सामान्य कैलकुलेटर का प्रयोग करने की अनुमति है (B.Com, BBA, B.Com(Voc) & M.Com)



Raja Mahendra Pratap Singh State University, Aligarh

Examination 2023-24

PROVISIONAL ADMIT CARD

(501) BACHELOR OF COMPUTER APPLICATION

Semester: 3

Category:REGULAR

Name of Student: VIVANSHI KUMARI

Roll No. 2322015011130

Father's Name: RAJENDR SINGH

Enroll.No.: RMPU22151922

Mother's Name: SUNITA

Form No.: 232416971

Gender: Female



College Name: (2201) D.S. COLLEGE, ALIGARH

Examination Centre: (2201) D.S. COLLEGE, ALIGARH

Paper Code and Titles

S.No	Paper ID	Paper Name
1	501311	DATABASE MANAGEMENT SYSTEM
2	501312	E-COMMERCE AND ERP
3	501313	COMPUTER ORGANIZATION AND ARCHITECTURE
4	501314	OPERATING SYSTEM WITH THE CASE STUDY OF UNIX & WINDOWS
5	501315	STATISTICAL METHOD AND APPLICATION
6	501316	PRACTICAL

Stuimg

Print(ID) 22290

Controller of Examination

आवश्यक सूचनायें :-

1. इस प्रवेश पत्र के द्वारा विद्यार्थी की परीक्षा में सम्मिलित होने के लिये पात्रता उसके द्वारा परीक्षा फार्म में दिये गये विवरण/सूचनाओं के सत्यापन के अधीन होगी।
2. विद्यार्थी द्वारा बहिष्कार और हड़ताल के मामले में सम्बन्धित प्रश्न पत्र में अनुपस्थित माना जायेगा और वह विश्वविद्यालय के नियमों के अनुसार दंडित किये जाने का उत्तरदायी होगा।
3. परीक्षा कार्यक्रम विश्वविद्यालय की वेबसाइट <https://rmpssu.org> पर उपलब्ध है।
4. कृपया विश्वविद्यालय की वेबसाइट <https://rmpssu.org> पर उपलब्ध परीक्षा कार्यक्रम के साथ प्रवेश पत्र पर परीक्षा की तिथि तथा परीक्षा के समय की पुनः जांच कर लें।
5. विद्यार्थी/परीक्षा केन्द्र अधीक्षक को सूचित किया जाता है कि वह अपना नाम, पिता का नाम, माता का नाम, लिंग, वर्ग और परीक्षा के विषय की पुनः जांच कर लें। कोई विसंगति होने पर आप अपने कालेज के प्रधानाचार्य को सूचित करें तथा यह विसंगति परीक्षा से पूर्व शुद्ध करवा लें।
6. विद्यार्थी/परीक्षा केन्द्र अधीक्षक को सूचित किया जाता है कि वह अपनी उत्तर पुस्तिका पर पहचान का कोई भी चिन्ह जैसे नाम, मोबाइल नम्बर रोल नम्बर या कोई भी अन्य चिन्ह जिससे उसकी पहचान हो सके न छोड़ें। अपनी उत्तर पुस्तिका के मुख्य पृष्ठ के पार्ट-1 पर महाविद्यालय की मुहर का निशान न लगायें अन्यथा आपका यह कृत्य अनुचित कार्य/साधन (UFM) में सम्मिलित किया जायेगा।
7. केवल सफेद रंग के धागे का प्रयोग ग्राफ पेपर को उत्तर पुस्तिका के साथ बांधने के लिए करें। अन्यथा आपका यह कृत्य अनुचित कार्य/साधन (UFM) में सम्मिलित किया जायेगा।
8. अग्रलिखित पाठ्यक्रमों की परीक्षाओं के समय सामान्य कैलकुलेटर का प्रयोग करने की अनुमति है (B.Com, BBA, B.Com(Voc) & M.Com)



Raja Mahendra Pratap Singh State University, Aligarh

Examination 2023-24

PROVISIONAL ADMIT CARD

(501) BACHELOR OF COMPUTER APPLICATION

Semester: 3

Category:REGULAR

Name of Student: VIVEK KUMAR

Roll No. 2322015011131

Father's Name: RAJESH KUMAR

Enroll.No.: RMPU22151923

Mother's Name: ASHA DEVI

Form No.: 232416977

Gender: Male



College Name: (2201) D.S. COLLEGE, ALIGARH

Examination Centre: (2201) D.S. COLLEGE, ALIGARH

Paper Code and Titles

S.No	Paper ID	Paper Name
1	501311	DATABASE MANAGEMENT SYSTEM
2	501312	E-COMMERCE AND ERP
3	501313	COMPUTER ORGANIZATION AND ARCHITECTURE
4	501314	OPERATING SYSTEM WITH THE CASE STUDY OF UNIX & WINDOWS
5	501315	STATISTICAL METHOD AND APPLICATION
6	501316	PRACTICAL

Stuimg

Print(ID) 22293

Controller of Examination

आवश्यक सूचनायें :-

1. इस प्रवेश पत्र के द्वारा विद्यार्थी की परीक्षा में सम्मिलित होने के लिये पात्रता उसके द्वारा परीक्षा फार्म में दिये गये विवरण/सूचनाओं के सत्यापन के अधीन होगी।
2. विद्यार्थी द्वारा बहिष्कार और हड़ताल के मामले में सम्बन्धित प्रश्न पत्र में अनुपस्थित माना जायेगा और वह विश्वविद्यालय के नियमों के अनुसार दंडित किये जाने का उत्तरदायी होगा।
3. परीक्षा कार्यक्रम विश्वविद्यालय की वेबसाइट <https://rmpssu.org> पर उपलब्ध है।
4. कृपया विश्वविद्यालय की वेबसाइट <https://rmpssu.org> पर उपलब्ध परीक्षा कार्यक्रम के साथ प्रवेश पत्र पर परीक्षा की तिथि तथा परीक्षा के समय की पुनः जांच कर लें।
5. विद्यार्थी/परीक्षा केन्द्र अधीक्षक को सूचित किया जाता है कि वह अपना नाम, पिता का नाम, माता का नाम, लिंग, वर्ग और परीक्षा के विषय की पुनः जांच कर लें। कोई विसंगति होने पर आप अपने कालेज के प्रधानाचार्य को सूचित करें तथा यह विसंगति परीक्षा से पूर्व शुद्ध करवा लें।
6. विद्यार्थी/परीक्षा केन्द्र अधीक्षक को सूचित किया जाता है कि वह अपनी उत्तर पुस्तिका पर पहचान का कोई भी चिन्ह जैसे नाम, मोबाइल नम्बर, रोल नम्बर या कोई भी अन्य चिन्ह जिससे उसकी पहचान हो सके न छोड़ें। अपनी उत्तर पुस्तिका के मुख्य पृष्ठ के पार्ट-1 पर महाविद्यालय की मुहर का निशान न लगायें अन्यथा आपका यह कृत्य अनुचित कार्य/साधन (UFM) में सम्मिलित किया जायेगा।
7. केवल सफेद रंग के धागे का प्रयोग ग्राफ पेपर को उत्तर पुस्तिका के साथ बांधने के लिए करें। अन्यथा आपका यह कृत्य अनुचित कार्य/साधन (UFM) में सम्मिलित किया जायेगा।
8. अग्रलिखित पाठ्यक्रमों की परीक्षाओं के समय सामान्य कैलकुलेटर का प्रयोग करने की अनुमति है (B.Com, BBA, B.Com(Voc) & M.Com)



Raja Mahendra Pratap Singh State University, Aligarh

Examination 2023-24

PROVISIONAL ADMIT CARD

(501) BACHELOR OF COMPUTER APPLICATION

Semester: 3

Category:REGULAR

Name of Student: VIVEK KUMAR

Roll No. 2322015011132

Father's Name: KUSHVIR SINGH

Enroll.No.: RMPU22151924

Mother's Name: RUKMANI DEVI

Form No.: 232417435

Gender: Male



College Name: (2201) D.S. COLLEGE, ALIGARH

Examination Centre: (2201) D.S. COLLEGE, ALIGARH

Paper Code and Titles

S.No	Paper ID	Paper Name
1	501311	DATABASE MANAGEMENT SYSTEM
2	501312	E-COMMERCE AND ERP
3	501313	COMPUTER ORGANIZATION AND ARCHITECTURE
4	501314	OPERATING SYSTEM WITH THE CASE STUDY OF UNIX & WINDOWS
5	501315	STATISTICAL METHOD AND APPLICATION
6	501316	PRACTICAL



2322015011132

Print(ID) 22491

Controller of Examination

आवश्यक सूचनायें :-

1. इस प्रवेश पत्र के द्वारा विद्यार्थी की परीक्षा में सम्मिलित होने के लिये पात्रता उसके द्वारा परीक्षा फार्म में दिये गये विवरण/सूचनाओं के सत्यापन के अधीन होगी।
2. विद्यार्थी द्वारा बहिष्कार और हड़ताल के मामले में सम्बन्धित प्रश्न पत्र में अनुपस्थित माना जायेगा और वह विश्वविद्यालय के नियमों के अनुसार दंडित किये जाने का उत्तरदायी होगा।
3. परीक्षा कार्यक्रम विश्वविद्यालय की वेबसाइट <https://rmpssu.org> पर उपलब्ध है।
4. कृपया विश्वविद्यालय की वेबसाइट <https://rmpssu.org> पर उपलब्ध परीक्षा कार्यक्रम के साथ प्रवेश पत्र पर परीक्षा की तिथि तथा परीक्षा के समय की पुनः जांच कर लें।
5. विद्यार्थी/परीक्षा केन्द्र अधीक्षक को सूचित किया जाता है कि वह अपना नाम, पिता का नाम, माता का नाम, लिंग, वर्ग और परीक्षा के विषय की पुनः जांच कर लें। कोई विसंगति होने पर आप अपने कालेज के प्रधानाचार्य को सूचित करें तथा यह विसंगति परीक्षा से पूर्व शुद्ध करवा लें।
6. विद्यार्थी/परीक्षा केन्द्र अधीक्षक को सूचित किया जाता है कि वह अपनी उत्तर पुस्तिका पर पहचान का कोई भी चिन्ह जैसे नाम, मोबाइल नम्बर, रोल नम्बर या कोई भी अन्य चिन्ह जिससे उसकी पहचान हो सके न छोड़ें। अपनी उत्तर पुस्तिका के मुख्य पृष्ठ के पार्ट-1 पर महाविद्यालय की मुहर का निशान न लगाये अन्यथा आपका यह कृत्य अनुचित कार्य/साधन (UFM) में सम्मिलित किया जायेगा।
7. केवल सफेद रंग के धागे का प्रयोग ग्राफ पेपर को उत्तर पुस्तिका के साथ बांधने के लिए करें। अन्यथा आपका यह कृत्य अनुचित कार्य/साधन (UFM) में सम्मिलित किया जायेगा।
8. अग्रलिखित पाठ्यक्रमों की परीक्षाओं के समय सामान्य कैलकुलेटर का प्रयोग करने की अनुमति है (B.Com, BBA, B.Com(Voc) & M.Com)



Raja Mahendra Pratap Singh State University, Aligarh

Examination 2023-24

PROVISIONAL ADMIT CARD

(501) BACHELOR OF COMPUTER APPLICATION

Semester: 3

Category:REGULAR

Name of Student: VIVEK KUMAR AZAD

Roll No. 2322015011133

Father's Name: RAVINDRA KUMAR AZAD

Enroll.No.: RMPU22151925

Mother's Name: RAJKUMARI

Form No.: 232416985

Gender: Male



College Name: (2201) D.S. COLLEGE, ALIGARH

Examination Centre: (2201) D.S. COLLEGE, ALIGARH

Paper Code and Titles

S.No	Paper ID	Paper Name
1	501311	DATABASE MANAGEMENT SYSTEM
2	501312	E-COMMERCE AND ERP
3	501313	COMPUTER ORGANIZATION AND ARCHITECTURE
4	501314	OPERATING SYSTEM WITH THE CASE STUDY OF UNIX & WINDOWS
5	501315	STATISTICAL METHOD AND APPLICATION
6	501316	PRACTICAL



2322015011133

Print(ID) 22297

Controller of Examination

आवश्यक सूचनायें :-

1. इस प्रवेश पत्र के द्वारा विद्यार्थी की परीक्षा में सम्मिलित होने के लिये पात्रता उसके द्वारा परीक्षा फार्म में दिये गये विवरण/सूचनाओं के सत्यापन के अधीन होगी।
2. विद्यार्थी द्वारा बहिष्कार और हड़ताल के मामले में सम्बन्धित प्रश्न पत्र में अनुपस्थित माना जायेगा और वह विश्वविद्यालय के नियमों के अनुसार दंडित किये जाने का उत्तरदायी होगा।
3. परीक्षा कार्यक्रम विश्वविद्यालय की वेबसाइट <https://rmpssu.org> पर उपलब्ध है।
4. कृपया विश्वविद्यालय की वेबसाइट <https://rmpssu.org> पर उपलब्ध परीक्षा कार्यक्रम के साथ प्रवेश पत्र पर परीक्षा की तिथि तथा परीक्षा के समय की पुनः जांच कर लें।
5. विद्यार्थी/परीक्षा केन्द्र अधीक्षक को सूचित किया जाता है कि वह अपना नाम, पिता का नाम, माता का नाम, लिंग, वर्ग और परीक्षा के विषय की पुनः जांच कर लें। कोई विसंगति होने पर आप अपने कालेज के प्रधानाचार्य को सूचित करें तथा यह विसंगति परीक्षा से पूर्व शुद्ध करवा लें।
6. विद्यार्थी/परीक्षा केन्द्र अधीक्षक को सूचित किया जाता है कि वह अपनी उत्तर पुस्तिका पर पहचान का कोई भी चिन्ह जैसे नाम, मोबाइल नम्बर, रोल नम्बर या कोई भी अन्य चिन्ह जिससे उसकी पहचान हो सके न छोड़े। अपनी उत्तर पुस्तिका के मुख्य पृष्ठ के पार्ट-1 पर महाविद्यालय की मुहर का निशान न लगाये अन्यथा आपका यह कृत्य अनुचित कार्य/साधन (UFM) में सम्मिलित किया जायेगा।
7. केवल सफेद रंग के धागे का प्रयोग ग्राफ पेपर को उत्तर पुस्तिका के साथ बांधने के लिए करें। अन्यथा आपका यह कृत्य अनुचित कार्य/साधन (UFM) में सम्मिलित किया जायेगा।
8. अग्रलिखित पाठ्यक्रमों की परीक्षाओं के समय सामान्य कैलकुलेटर का प्रयोग करने की अनुमति है (B.Com, BBA, B.Com(Voc) & M.Com



Raja Mahendra Pratap Singh State University, Aligarh

Examination 2023-24

PROVISIONAL ADMIT CARD

(501) BACHELOR OF COMPUTER APPLICATION

Semester: 3

Category:REGULAR

Name of Student: YATENDRA KUMAR

Roll No. 2322015011134

Father's Name: MUKESH KUMAR

Enroll.No.: RMPU22151926

Mother's Name: MRADULA DEVI

Form No.: 232416988

Gender: Male



College Name: (2201) D.S. COLLEGE, ALIGARH

Examination Centre: (2201) D.S. COLLEGE, ALIGARH

Paper Code and Titles

S.No	Paper ID	Paper Name
1	501311	DATABASE MANAGEMENT SYSTEM
2	501312	E-COMMERCE AND ERP
3	501313	COMPUTER ORGANIZATION AND ARCHITECTURE
4	501314	OPERATING SYSTEM WITH THE CASE STUDY OF UNIX & WINDOWS
5	501315	STATISTICAL METHOD AND APPLICATION
6	501316	PRACTICAL

Stuimg

Print(ID) 22299

Controller of Examination

आवश्यक सूचनायें :-

1. इस प्रवेश पत्र के द्वारा विद्यार्थी की परीक्षा में सम्मिलित होने के लिये पात्रता उसके द्वारा परीक्षा फार्म में दिये गये विवरण/सूचनाओं के सत्यापन के अधीन होगी।
2. विद्यार्थी द्वारा बहिष्कार और हड़ताल के मामले में सम्बन्धित प्रश्न पत्र में अनुपस्थित माना जायेगा और वह विश्वविद्यालय के नियमों के अनुसार दंडित किये जाने का उत्तरदायी होगा।
3. परीक्षा कार्यक्रम विश्वविद्यालय की वेबसाइट <https://rmpssu.org> पर उपलब्ध है।
4. कृपया विश्वविद्यालय की वेबसाइट <https://rmpssu.org> पर उपलब्ध परीक्षा कार्यक्रम के साथ प्रवेश पत्र पर परीक्षा की तिथि तथा परीक्षा के समय की पुनः जांच कर लें।
5. विद्यार्थी/परीक्षा केन्द्र अधीक्षक को सूचित किया जाता है कि वह अपना नाम, पिता का नाम, माता का नाम, लिंग, वर्ग और परीक्षा के विषय की पुनः जांच कर लें। कोई विसंगति होने पर आप अपने कालेज के प्रधानाचार्य को सूचित करें तथा यह विसंगति परीक्षा से पूर्व शुद्ध करवा लें।
6. विद्यार्थी/परीक्षा केन्द्र अधीक्षक को सूचित किया जाता है कि वह अपनी उत्तर पुस्तिका पर पहचान का कोई भी चिन्ह जैसे नाम, मोबाइल नम्बर रोल नम्बर या कोई भी अन्य चिन्ह जिससे उसकी पहचान हो सके न छोड़ें। अपनी उत्तर पुस्तिका के मुख्य पृष्ठ के पार्ट-1 पर महाविद्यालय की मुहर का निशान न लगायें अन्यथा आपका यह कृत्य अनुचित कार्य/साधन (UFM) में सम्मिलित किया जायेगा।
7. केवल सफेद रंग के धागे का प्रयोग ग्राफ पेपर को उत्तर पुस्तिका के साथ बांधने के लिए करें। अन्यथा आपका यह कृत्य अनुचित कार्य/साधन (UFM) में सम्मिलित किया जायेगा।
8. अग्रलिखित पाठ्यक्रमों की परीक्षाओं के समय सामान्य कैलकुलेटर का प्रयोग करने की अनुमति है (B.Com, BBA, B.Com(Voc) & M.Com)



Raja Mahendra Pratap Singh State University, Aligarh

Examination 2023-24

PROVISIONAL ADMIT CARD

(501) BACHELOR OF COMPUTER APPLICATION

Semester: 3

Category:REGULAR

Name of Student: YOGENDRA KUMAR

Roll No. 2322015011135

Father's Name: HARPAL SINGH

Enroll.No.: RMPU22151927

Mother's Name: MEENA DEVI

Form No.: 232416990

Gender: Male



College Name: (2201) D.S. COLLEGE, ALIGARH

Examination Centre: (2201) D.S. COLLEGE, ALIGARH

Paper Code and Titles

S.No	Paper ID	Paper Name
1	501311	DATABASE MANAGEMENT SYSTEM
2	501312	E-COMMERCE AND ERP
3	501313	COMPUTER ORGANIZATION AND ARCHITECTURE
4	501314	OPERATING SYSTEM WITH THE CASE STUDY OF UNIX & WINDOWS
5	501315	STATISTICAL METHOD AND APPLICATION
6	501316	PRACTICAL



2322015011135

Print(ID) 22300



Controller of Examination

आवश्यक सूचनायें :-

1. इस प्रवेश पत्र के द्वारा विद्यार्थी की परीक्षा में सम्मिलित होने के लिये पात्रता उसके द्वारा परीक्षा फार्म में दिये गये विवरण/सूचनाओं के सत्यापन के अधीन होगी।
2. विद्यार्थी द्वारा बहिष्कार और हड़ताल के मामले में सम्बन्धित प्रश्न पत्र में अनुपस्थित माना जायेगा और वह विश्वविद्यालय के नियमों के अनुसार दंडित किये जाने का उत्तरदायी होगा।
3. परीक्षा कार्यक्रम विश्वविद्यालय की वेबसाइट <https://rmpssu.org> पर उपलब्ध है।
4. कृपया विश्वविद्यालय की वेबसाइट <https://rmpssu.org> पर उपलब्ध परीक्षा कार्यक्रम के साथ प्रवेश पत्र पर परीक्षा की तिथि तथा परीक्षा के समय की पुनः जांच कर लें।
5. विद्यार्थी/परीक्षा केन्द्र अधीक्षक को सूचित किया जाता है कि वह अपना नाम, पिता का नाम, माता का नाम, लिंग, वर्ग और परीक्षा के विषय की पुनः जांच कर लें। कोई विसंगति होने पर आप अपने कालेज के प्रधानाचार्य को सूचित करें तथा यह विसंगति परीक्षा से पूर्व शुद्ध करवा लें।
6. विद्यार्थी/परीक्षा केन्द्र अधीक्षक को सूचित किया जाता है कि वह अपनी उत्तर पुस्तिका पर पहचान का कोई भी चिन्ह जैसे नाम, मोबाइल नम्बर, रोल नम्बर या कोई भी अन्य चिन्ह जिससे उसकी पहचान हो सके न छोड़ें। अपनी उत्तर पुस्तिका के मुख्य पृष्ठ के पार्ट-1 पर महाविद्यालय की मुहर का निशान न लगाये अन्यथा आपका यह कृत्य अनुचित कार्य/साधन (UFM) में सम्मिलित किया जायेगा।
7. केवल सफेद रंग के धागे का प्रयोग ग्राफ पेपर को उत्तर पुस्तिका के साथ बांधने के लिए करें। अन्यथा आपका यह कृत्य अनुचित कार्य/साधन (UFM) में सम्मिलित किया जायेगा।
8. अग्रलिखित पाठ्यक्रमों की परीक्षाओं के समय सामान्य कैलकुलेटर का प्रयोग करने की अनुमति है (B.Com, BBA, B.Com(Voc) & M.Com



Raja Mahendra Pratap Singh State University, Aligarh

Examination 2023-24

PROVISIONAL ADMIT CARD

(501) BACHELOR OF COMPUTER APPLICATION

Semester: 3

Category:REGULAR

Name of Student: YOGESH KUMAR

Roll No. 2322015011136

Father's Name: VIRENDRA KUMAR

Enroll.No.: RMPU22151928

Mother's Name: VAISHNO

Form No.: 232416993

Gender: Male



College Name: (2201) D.S. COLLEGE, ALIGARH

Examination Centre: (2201) D.S. COLLEGE, ALIGARH

Paper Code and Titles

S.No	Paper ID	Paper Name
1	501311	DATABASE MANAGEMENT SYSTEM
2	501312	E-COMMERCE AND ERP
3	501313	COMPUTER ORGANIZATION AND ARCHITECTURE
4	501314	OPERATING SYSTEM WITH THE CASE STUDY OF UNIX & WINDOWS
5	501315	STATISTICAL METHOD AND APPLICATION
6	501316	PRACTICAL



2322015011136

Print(ID) 22302



Controller of Examination

आवश्यक सूचनायें :-

1. इस प्रवेश पत्र के द्वारा विद्यार्थी की परीक्षा में सम्मिलित होने के लिये पात्रता उसके द्वारा परीक्षा फार्म में दिये गये विवरण/सूचनाओं के सत्यापन के अधीन होगी।
2. विद्यार्थी द्वारा बहिष्कार और हड़ताल के मामले में सम्बन्धित प्रश्न पत्र में अनुपस्थित माना जायेगा और वह विश्वविद्यालय के नियमों के अनुसार दंडित किये जाने का उत्तरदायी होगा।
3. परीक्षा कार्यक्रम विश्वविद्यालय की वेबसाइट <https://rmpssu.org> पर उपलब्ध है।
4. कृपया विश्वविद्यालय की वेबसाइट <https://rmpssu.org> पर उपलब्ध परीक्षा कार्यक्रम के साथ प्रवेश पत्र पर परीक्षा की तिथि तथा परीक्षा के समय की पुनः जांच कर लें।
5. विद्यार्थी/परीक्षा केन्द्र अधीक्षक को सूचित किया जाता है कि वह अपना नाम, पिता का नाम, माता का नाम, लिंग, वर्ग और परीक्षा के विषय की पुनः जांच कर लें। कोई विसंगति होने पर आप अपने कालेज के प्रधानाचार्य को सूचित करें तथा यह विसंगति परीक्षा से पूर्व शुद्ध करवा लें।
6. विद्यार्थी/परीक्षा केन्द्र अधीक्षक को सूचित किया जाता है कि वह अपनी उत्तर पुस्तिका पर पहचान का कोई भी चिन्ह जैसे नाम, मोबाइल नम्बर, रोल नम्बर या कोई भी अन्य चिन्ह जिससे उसकी पहचान हो सके न छोड़ें। अपनी उत्तर पुस्तिका के मुख्य पृष्ठ के पार्ट-1 पर महाविद्यालय की मुहर का निशान न लगाये अन्यथा आपका यह कृत्य अनुचित कार्य/साधन (UFM) में सम्मिलित किया जायेगा।
7. केवल सफेद रंग के धागे का प्रयोग ग्राफ पेपर को उत्तर पुस्तिका के साथ बांधने के लिए करें। अन्यथा आपका यह कृत्य अनुचित कार्य/साधन (UFM) में सम्मिलित किया जायेगा।
8. अग्रलिखित पाठ्यक्रमों की परीक्षाओं के समय सामान्य कैलकुलेटर का प्रयोग करने की अनुमति है (B.Com, BBA, B.Com(Voc) & M.Com)