



# Raja Mahendra Pratap Singh State University, Aligarh

## Examination 2023-24

### PROVISIONAL ADMIT CARD

#### (507) BACHELOR OF BUSINESS ADMINISTRATION

#### Semester: 1

#### Category:REGULAR

**Name of Student:** MILAN RAJPUT

**Roll No. 2422015071001**

**Father's Name:** SAHAB SINGH

**Enroll.No.: RMPU23164144**

**Mother's Name:** VIMLESH DEVI

**Form No.: 232416965**

**Gender:** Female



**College Name:** (2201) D.S. COLLEGE, ALIGARH

**Examination Centre:** (2201) D.S. COLLEGE, ALIGARH

#### Paper Code and Titles

S.No	Paper ID	Paper Name
1	507111	BUSINESS ORGANIZATION
2	507112	BUSINESS MATHEMATICS -I
3	507113	BUSINESS COMMUNICATION
4	507114	FUNDAMENTALS OF COMPUTERS & INFORMATION TECHNOLOGY
5	507115	FUNDAMENTALS OF ACCOUNTING
6	507116	BUSINESS ENVIRONMENT

Stuimg

**Print(ID) 5387**

**Controller of Examination**

#### आवश्यक सूचनायें :-

1. इस प्रवेश पत्र के द्वारा विद्यार्थी की परीक्षा में सम्मिलित होने के लिये पात्रता उसके द्वारा परीक्षा फार्म में दिये गये विवरण/सूचनाओं के सत्यापन के अधीन होगी।
2. विद्यार्थी द्वारा बहिष्कार और हड़ताल के मामले में सम्बन्धित प्रश्न पत्र में अनुपस्थित माना जायेगा और वह विश्वविद्यालय के नियमों के अनुसार दंडित किये जाने का उत्तरदायी होगा।
3. परीक्षा कार्यक्रम विश्वविद्यालय की वेबसाइट <https://rmpssu.org> पर उपलब्ध है।
4. कृपया विश्वविद्यालय की वेबसाइट <https://rmpssu.org> पर उपलब्ध परीक्षा कार्यक्रम के साथ प्रवेश पत्र पर परीक्षा की तिथि तथा परीक्षा के समय की पुनः जांच कर लें।
5. विद्यार्थी/परीक्षा केन्द्र अधीक्षक को सूचित किया जाता है कि वह अपना नाम, पिता का नाम, माता का नाम, लिंग, वर्ग और परीक्षा के विषय की पुनः जांच कर लें। कोई विसंगति होने पर आप अपने कालेज के प्रधानाचार्य को सूचित करें तथा यह विसंगति परीक्षा से पूर्व शुद्ध करवा लें।
6. विद्यार्थी/परीक्षा केन्द्र अधीक्षक को सूचित किया जाता है कि वह अपनी उत्तर पुस्तिका पर पहचान का कोई भी चिन्ह जैसे नाम, मोबाइल नम्बर रोल नम्बर या कोई भी अन्य चिन्ह जिससे उसकी पहचान हो सके न छोड़े। अपनी उत्तर पुस्तिका के मुख्य पृष्ठ के पार्ट-1 पर महाविद्यालय की मुहर का निशान न लगाये अन्यथा आपका यह कृत्य अनुचित कार्य/साधन (UFM) में सम्मिलित किया जायेगा।
7. केवल सफेद रंग के धागे का प्रयोग ग्राफ पेपर को उत्तर पुस्तिका के साथ बांधने के लिए करें। अन्यथा आपका यह कृत्य अनुचित कार्य/साधन (UFM) में सम्मिलित किया जायेगा।
8. अग्रलिखित पाठ्यक्रमों की परीक्षाओं के समय सामान्य कैलकुलेटर का प्रयोग करने की अनुमति है (B.Com, BBA, B.Com(Voc) & M.Com)



# Raja Mahendra Pratap Singh State University, Aligarh

## Examination 2023-24

### PROVISIONAL ADMIT CARD

#### (507) BACHELOR OF BUSINESS ADMINISTRATION

#### Semester: 1

#### Category:REGULAR

**Name of Student:** SOMYASH

**Roll No. 2422015071002**

**Father's Name:** SOMDUTT SHARMA

**Enroll.No.: RMPU23164145**

**Mother's Name:** SUNITA SHARMA

**Form No.: 232416855**

**Gender:** Female



**College Name:** (2201) D.S. COLLEGE, ALIGARH

**Examination Centre:** (2201) D.S. COLLEGE, ALIGARH

#### Paper Code and Titles

S.No	Paper ID	Paper Name
1	507111	BUSINESS ORGANIZATION
2	507112	BUSINESS MATHEMATICS -I
3	507113	BUSINESS COMMUNICATION
4	507114	FUNDAMENTALS OF COMPUTERS & INFORMATION TECHNOLOGY
5	507115	FUNDAMENTALS OF ACCOUNTING
6	507116	BUSINESS ENVIRONMENT

Stuimg

**Print(ID) 5340**

**Controller of Examination**

#### आवश्यक सूचनायें :-

1. इस प्रवेश पत्र के द्वारा विद्यार्थी की परीक्षा में सम्मिलित होने के लिये पात्रता उसके द्वारा परीक्षा फार्म में दिये गये विवरण/सूचनाओं के सत्यापन के अधीन होगी।
2. विद्यार्थी द्वारा बहिष्कार और हड़ताल के मामले में सम्बन्धित प्रश्न पत्र में अनुपस्थित माना जायेगा और वह विश्वविद्यालय के नियमों के अनुसार दंडित किये जाने का उत्तरदायी होगा।
3. परीक्षा कार्यक्रम विश्वविद्यालय की वेबसाइट <https://rmpssu.org> पर उपलब्ध है।
4. कृपया विश्वविद्यालय की वेबसाइट <https://rmpssu.org> पर उपलब्ध परीक्षा कार्यक्रम के साथ प्रवेश पत्र पर परीक्षा की तिथि तथा परीक्षा के समय की पुनः जांच कर लें।
5. विद्यार्थी/परीक्षा केन्द्र अधीक्षक को सूचित किया जाता है कि वह अपना नाम, पिता का नाम, माता का नाम, लिंग, वर्ग और परीक्षा के विषय की पुनः जांच कर लें। कोई विसंगति होने पर आप अपने कालेज के प्रधानाचार्य को सूचित करें तथा यह विसंगति परीक्षा से पूर्व शुद्ध करवा लें।
6. विद्यार्थी/परीक्षा केन्द्र अधीक्षक को सूचित किया जाता है कि वह अपनी उत्तर पुस्तिका पर पहचान का कोई भी चिन्ह जैसे नाम, मोबाइल नम्बर, रोल नम्बर या कोई भी अन्य चिन्ह जिससे उसकी पहचान हो सके न छोड़ें। अपनी उत्तर पुस्तिका के मुख्य पृष्ठ के पार्ट-1 पर महाविद्यालय की मुहर का निशान न लगायें अन्यथा आपका यह कृत्य अनुचित कार्य/साधन (UFM) में सम्मिलित किया जायेगा।
7. केवल सफेद रंग के धागे का प्रयोग ग्राफ पेपर को उत्तर पुस्तिका के साथ बांधने के लिए करें। अन्यथा आपका यह कृत्य अनुचित कार्य/साधन (UFM) में सम्मिलित किया जायेगा।
8. अग्रलिखित पाठ्यक्रमों की परीक्षाओं के समय सामान्य कैलकुलेटर का प्रयोग करने की अनुमति है (B.Com, BBA, B.Com(Voc) & M.Com)



# Raja Mahendra Pratap Singh State University, Aligarh

## Examination 2023-24

### PROVISIONAL ADMIT CARD

#### (507) BACHELOR OF BUSINESS ADMINISTRATION

#### Semester: 1

#### Category:REGULAR

**Name of Student:** AADITYA SINGH

**Roll No. 2422015071003**

**Father's Name:** LAXMAN SINGH

**Enroll.No.: RMPU23164146**

**Mother's Name:** SEEMA SINGH

**Form No.: 232416947**

**Gender:** Female



**College Name:** (2201) D.S. COLLEGE, ALIGARH

**Examination Centre:** (2201) D.S. COLLEGE, ALIGARH

#### Paper Code and Titles

S.No	Paper ID	Paper Name
1	507111	BUSINESS ORGANIZATION
2	507112	BUSINESS MATHEMATICS -I
3	507113	BUSINESS COMMUNICATION
4	507114	FUNDAMENTALS OF COMPUTERS & INFORMATION TECHNOLOGY
5	507115	FUNDAMENTALS OF ACCOUNTING
6	507116	BUSINESS ENVIRONMENT

Stuimg

**Print(ID) 5378**

**Controller of Examination**

#### आवश्यक सूचनायें :-

1. इस प्रवेश पत्र के द्वारा विद्यार्थी की परीक्षा में सम्मिलित होने के लिये पात्रता उसके द्वारा परीक्षा फार्म में दिये गये विवरण/सूचनाओं के सत्यापन के अधीन होगी।
2. विद्यार्थी द्वारा बहिष्कार और हड़ताल के मामले में सम्बन्धित प्रश्न पत्र में अनुपस्थित माना जायेगा और वह विश्वविद्यालय के नियमों के अनुसार दंडित किये जाने का उत्तरदायी होगा।
3. परीक्षा कार्यक्रम विश्वविद्यालय की वेबसाइट <https://rmpssu.org> पर उपलब्ध है।
4. कृपया विश्वविद्यालय की वेबसाइट <https://rmpssu.org> पर उपलब्ध परीक्षा कार्यक्रम के साथ प्रवेश पत्र पर परीक्षा की तिथि तथा परीक्षा के समय की पुनः जांच कर लें।
5. विद्यार्थी/परीक्षा केन्द्र अधीक्षक को सूचित किया जाता है कि वह अपना नाम, पिता का नाम, माता का नाम, लिंग, वर्ग और परीक्षा के विषय की पुनः जांच कर लें। कोई विसंगति होने पर आप अपने कालेज के प्रधानाचार्य को सूचित करें तथा यह विसंगति परीक्षा से पूर्व शुद्ध करवा लें।
6. विद्यार्थी/परीक्षा केन्द्र अधीक्षक को सूचित किया जाता है कि वह अपनी उत्तर पुस्तिका पर पहचान का कोई भी चिन्ह जैसे नाम, मोबाइल नम्बर, रोल नम्बर या कोई भी अन्य चिन्ह जिससे उसकी पहचान हो सके न छोड़ें। अपनी उत्तर पुस्तिका के मुख्य पृष्ठ के पार्ट-1 पर महाविद्यालय की मुहर का निशान न लगायें अन्यथा आपका यह कृत्य अनुचित कार्य/साधन (UFM) में सम्मिलित किया जायेगा।
7. केवल सफेद रंग के धागे का प्रयोग ग्राफ पेपर को उत्तर पुस्तिका के साथ बांधने के लिए करें। अन्यथा आपका यह कृत्य अनुचित कार्य/साधन (UFM) में सम्मिलित किया जायेगा।
8. अग्रलिखित पाठ्यक्रमों की परीक्षाओं के समय सामान्य कैलकुलेटर का प्रयोग करने की अनुमति है (B.Com, BBA, B.Com(Voc) & M.Com)



# Raja Mahendra Pratap Singh State University, Aligarh

## Examination 2023-24

### PROVISIONAL ADMIT CARD

#### (507) BACHELOR OF BUSINESS ADMINISTRATION

#### Semester: 1

#### Category:REGULAR

**Name of Student:** ABHAY GUPTA

**Roll No. 2422015071004**

**Father's Name:** ASHOK KUMAR GUPTA

**Enroll.No.: RMPU23164147**

**Mother's Name:** SHALINI GUPTA

**Form No.: 232416978**

**Gender:** Female



**College Name:** (2201) D.S. COLLEGE, ALIGARH

**Examination Centre:** (2201) D.S. COLLEGE, ALIGARH

#### Paper Code and Titles

S.No	Paper ID	Paper Name
1	507111	BUSINESS ORGANIZATION
2	507112	BUSINESS MATHEMATICS -I
3	507113	BUSINESS COMMUNICATION
4	507114	FUNDAMENTALS OF COMPUTERS & INFORMATION TECHNOLOGY
5	507115	FUNDAMENTALS OF ACCOUNTING
6	507116	BUSINESS ENVIRONMENT

Stuimg

**Print(ID) 5393**

**Controller of Examination**

#### आवश्यक सूचनायें :-

1. इस प्रवेश पत्र के द्वारा विद्यार्थी की परीक्षा में सम्मिलित होने के लिये पात्रता उसके द्वारा परीक्षा फार्म में दिये गये विवरण/सूचनाओं के सत्यापन के अधीन होगी।
2. विद्यार्थी द्वारा बहिष्कार और हड़ताल के मामले में सम्बन्धित प्रश्न पत्र में अनुपस्थित माना जायेगा और वह विश्वविद्यालय के नियमों के अनुसार दंडित किये जाने का उत्तरदायी होगा।
3. परीक्षा कार्यक्रम विश्वविद्यालय की वेबसाइट <https://rmpssu.org> पर उपलब्ध है।
4. कृपया विश्वविद्यालय की वेबसाइट <https://rmpssu.org> पर उपलब्ध परीक्षा कार्यक्रम के साथ प्रवेश पत्र पर परीक्षा की तिथि तथा परीक्षा के समय की पुनः जांच कर लें।
5. विद्यार्थी/परीक्षा केन्द्र अधीक्षक को सूचित किया जाता है कि वह अपना नाम, पिता का नाम, माता का नाम, लिंग, वर्ग और परीक्षा के विषय की पुनः जांच कर लें। कोई विसंगति होने पर आप अपने कालेज के प्रधानाचार्य को सूचित करें तथा यह विसंगति परीक्षा से पूर्व शुद्ध करवा लें।
6. विद्यार्थी/परीक्षा केन्द्र अधीक्षक को सूचित किया जाता है कि वह अपनी उत्तर पुस्तिका पर पहचान का कोई भी चिन्ह जैसे नाम, मोबाइल नम्बर, रोल नम्बर या कोई भी अन्य चिन्ह जिससे उसकी पहचान हो सके न छोड़ें। अपनी उत्तर पुस्तिका के मुख्य पृष्ठ के पार्ट-1 पर महाविद्यालय की मुहर का निशान न लगायें अन्यथा आपका यह कृत्य अनुचित कार्य/साधन (UFM) में सम्मिलित किया जायेगा।
7. केवल सफेद रंग के धागे का प्रयोग ग्राफ पेपर को उत्तर पुस्तिका के साथ बांधने के लिए करें। अन्यथा आपका यह कृत्य अनुचित कार्य/साधन (UFM) में सम्मिलित किया जायेगा।
8. अग्रलिखित पाठ्यक्रमों की परीक्षाओं के समय सामान्य कैलकुलेटर का प्रयोग करने की अनुमति है (B.Com, BBA, B.Com(Voc) & M.Com)



# Raja Mahendra Pratap Singh State University, Aligarh

## Examination 2023-24

### PROVISIONAL ADMIT CARD

#### (507) BACHELOR OF BUSINESS ADMINISTRATION

#### Semester: 1

#### Category:REGULAR

**Name of Student:** ABHISHEK KUMAR

**Roll No. 2422015071005**

**Father's Name:** RAJIV KUMAR

**Enroll.No.: RMPU23164148**

**Mother's Name:** SEEMA DEVI

**Form No.: 232416992**

**Gender:** Female



**College Name:** (2201) D.S. COLLEGE, ALIGARH

**Examination Centre:** (2201) D.S. COLLEGE, ALIGARH

#### Paper Code and Titles

S.No	Paper ID	Paper Name
1	507111	BUSINESS ORGANIZATION
2	507112	BUSINESS MATHEMATICS -I
3	507113	BUSINESS COMMUNICATION
4	507114	FUNDAMENTALS OF COMPUTERS & INFORMATION TECHNOLOGY
5	507115	FUNDAMENTALS OF ACCOUNTING
6	507116	BUSINESS ENVIRONMENT

Stuimg

**Print(ID) 5399**

**Controller of Examination**

#### आवश्यक सूचनायें :-

1. इस प्रवेश पत्र के द्वारा विद्यार्थी की परीक्षा में सम्मिलित होने के लिये पात्रता उसके द्वारा परीक्षा फार्म में दिये गये विवरण/सूचनाओं के सत्यापन के अधीन होगी।
2. विद्यार्थी द्वारा बहिष्कार और हड़ताल के मामले में सम्बन्धित प्रश्न पत्र में अनुपस्थित माना जायेगा और वह विश्वविद्यालय के नियमों के अनुसार दंडित किये जाने का उत्तरदायी होगा।
3. परीक्षा कार्यक्रम विश्वविद्यालय की वेबसाइट <https://rmpssu.org> पर उपलब्ध है।
4. कृपया विश्वविद्यालय की वेबसाइट <https://rmpssu.org> पर उपलब्ध परीक्षा कार्यक्रम के साथ प्रवेश पत्र पर परीक्षा की तिथि तथा परीक्षा के समय की पुनः जांच कर लें।
5. विद्यार्थी/परीक्षा केन्द्र अधीक्षक को सूचित किया जाता है कि वह अपना नाम, पिता का नाम, माता का नाम, लिंग, वर्ग और परीक्षा के विषय की पुनः जांच कर लें। कोई विसंगति होने पर आप अपने कालेज के प्रधानाचार्य को सूचित करें तथा यह विसंगति परीक्षा से पूर्व शुद्ध करवा लें।
6. विद्यार्थी/परीक्षा केन्द्र अधीक्षक को सूचित किया जाता है कि वह अपनी उत्तर पुस्तिका पर पहचान का कोई भी चिन्ह जैसे नाम, मोबाइल नम्बर, रोल नम्बर या कोई भी अन्य चिन्ह जिससे उसकी पहचान हो सके न छोड़ें। अपनी उत्तर पुस्तिका के मुख्य पृष्ठ के पार्ट-1 पर महाविद्यालय की मुहर का निशान न लगायें अन्यथा आपका यह कृत्य अनुचित कार्य/साधन (UFM) में सम्मिलित किया जायेगा।
7. केवल सफेद रंग के धागे का प्रयोग ग्राफ पेपर को उत्तर पुस्तिका के साथ बांधने के लिए करें। अन्यथा आपका यह कृत्य अनुचित कार्य/साधन (UFM) में सम्मिलित किया जायेगा।
8. अग्रलिखित पाठ्यक्रमों की परीक्षाओं के समय सामान्य कैलकुलेटर का प्रयोग करने की अनुमति है (B.Com, BBA, B.Com(Voc) & M.Com)



# Raja Mahendra Pratap Singh State University, Aligarh

## Examination 2023-24

### PROVISIONAL ADMIT CARD

#### (507) BACHELOR OF BUSINESS ADMINISTRATION

#### Semester: 1

#### Category:REGULAR

**Name of Student:** ABHISHEK MAHAUR

**Roll No. 2422015071006**

**Father's Name:** KHEM CHANDRA

**Enroll.No.: RMPU23164149**

**Mother's Name:** OM WATI DEVI

**Form No.: 232416996**

**Gender:** Female



**College Name:** (2201) D.S. COLLEGE, ALIGARH

**Examination Centre:** (2201) D.S. COLLEGE, ALIGARH

#### Paper Code and Titles

S.No	Paper ID	Paper Name
1	507111	BUSINESS ORGANIZATION
2	507112	BUSINESS MATHEMATICS -I
3	507113	BUSINESS COMMUNICATION
4	507114	FUNDAMENTALS OF COMPUTERS & INFORMATION TECHNOLOGY
5	507115	FUNDAMENTALS OF ACCOUNTING
6	507116	BUSINESS ENVIRONMENT



2422015071006

**Print(ID) 5401**



**Controller of Examination**

#### आवश्यक सूचनायें :-

1. इस प्रवेश पत्र के द्वारा विद्यार्थी की परीक्षा में सम्मिलित होने के लिये पात्रता उसके द्वारा परीक्षा फार्म में दिये गये विवरण/सूचनाओं के सत्यापन के अधीन होगी।
2. विद्यार्थी द्वारा बहिष्कार और हड़ताल के मामले में सम्बन्धित प्रश्न पत्र में अनुपस्थित माना जायेगा और वह विश्वविद्यालय के नियमों के अनुसार दंडित किये जाने का उत्तरदायी होगा।
3. परीक्षा कार्यक्रम विश्वविद्यालय की वेबसाइट <https://rmpssu.org> पर उपलब्ध है।
4. कृपया विश्वविद्यालय की वेबसाइट <https://rmpssu.org> पर उपलब्ध परीक्षा कार्यक्रम के साथ प्रवेश पत्र पर परीक्षा की तिथि तथा परीक्षा के समय की पुनः जांच कर लें।
5. विद्यार्थी/परीक्षा केन्द्र अधीक्षक को सूचित किया जाता है कि वह अपना नाम, पिता का नाम, माता का नाम, लिंग, वर्ग और परीक्षा के विषय की पुनः जांच कर लें। कोई विसंगति होने पर आप अपने कालेज के प्रधानाचार्य को सूचित करें तथा यह विसंगति परीक्षा से पूर्व शुद्ध करवा लें।
6. विद्यार्थी/परीक्षा केन्द्र अधीक्षक को सूचित किया जाता है कि वह अपनी उत्तर पुस्तिका पर पहचान का कोई भी चिन्ह जैसे नाम, मोबाइल नम्बर, रोल नम्बर या कोई भी अन्य चिन्ह जिससे उसकी पहचान हो सके न छोड़ें। अपनी उत्तर पुस्तिका के मुख्य पृष्ठ के पार्ट-1 पर महाविद्यालय की मुहर का निशान न लगाये अन्यथा आपका यह कृत्य अनुचित कार्य/साधन (UFM) में सम्मिलित किया जायेगा।
7. केवल सफेद रंग के धागे का प्रयोग ग्राफ पेपर को उत्तर पुस्तिका के साथ बांधने के लिए करें। अन्यथा आपका यह कृत्य अनुचित कार्य/साधन (UFM) में सम्मिलित किया जायेगा।
8. अग्रलिखित पाठ्यक्रमों की परीक्षाओं के समय सामान्य कैलकुलेटर का प्रयोग करने की अनुमति है (B.Com, BBA, B.Com(Voc) & M.Com



# Raja Mahendra Pratap Singh State University, Aligarh

## Examination 2023-24

### PROVISIONAL ADMIT CARD

#### (507) BACHELOR OF BUSINESS ADMINISTRATION

#### Semester: 1

#### Category:REGULAR

**Name of Student:** ABHISHEK SINGH

**Roll No. 2422015071007**

**Father's Name:** MAHENDRA SINGH

**Enroll.No.: RMPU23164150**

**Mother's Name:** SANGEETA KUMARI

**Form No.: 232416942**

**Gender:** Female



**College Name:** (2201) D.S. COLLEGE, ALIGARH

**Examination Centre:** (2201) D.S. COLLEGE, ALIGARH

#### Paper Code and Titles

S.No	Paper ID	Paper Name
1	507111	BUSINESS ORGANIZATION
2	507112	BUSINESS MATHEMATICS -I
3	507113	BUSINESS COMMUNICATION
4	507114	FUNDAMENTALS OF COMPUTERS & INFORMATION TECHNOLOGY
5	507115	FUNDAMENTALS OF ACCOUNTING
6	507116	BUSINESS ENVIRONMENT



2422015071007

**Print(ID) 5376**



**Controller of Examination**

#### आवश्यक सूचनायें :-

1. इस प्रवेश पत्र के द्वारा विद्यार्थी की परीक्षा में सम्मिलित होने के लिये पात्रता उसके द्वारा परीक्षा फार्म में दिये गये विवरण/सूचनाओं के सत्यापन के अधीन होगी।
2. विद्यार्थी द्वारा बहिष्कार और हड़ताल के मामले में सम्बन्धित प्रश्न पत्र में अनुपस्थित माना जायेगा और वह विश्वविद्यालय के नियमों के अनुसार दंडित किये जाने का उत्तरदायी होगा।
3. परीक्षा कार्यक्रम विश्वविद्यालय की वेबसाइट <https://rmpssu.org> पर उपलब्ध है।
4. कृपया विश्वविद्यालय की वेबसाइट <https://rmpssu.org> पर उपलब्ध परीक्षा कार्यक्रम के साथ प्रवेश पत्र पर परीक्षा की तिथि तथा परीक्षा के समय की पुनः जांच कर लें।
5. विद्यार्थी/परीक्षा केन्द्र अधीक्षक को सूचित किया जाता है कि वह अपना नाम, पिता का नाम, माता का नाम, लिंग, वर्ग और परीक्षा के विषय की पुनः जांच कर लें। कोई विसंगति होने पर आप अपने कालेज के प्रधानाचार्य को सूचित करें तथा यह विसंगति परीक्षा से पूर्व शुद्ध करवा लें।
6. विद्यार्थी/परीक्षा केन्द्र अधीक्षक को सूचित किया जाता है कि वह अपनी उत्तर पुस्तिका पर पहचान का कोई भी चिन्ह जैसे नाम, मोबाइल नम्बर, रोल नम्बर या कोई भी अन्य चिन्ह जिससे उसकी पहचान हो सके न छोड़ें। अपनी उत्तर पुस्तिका के मुख्य पृष्ठ के पार्ट-1 पर महाविद्यालय की मुहर का निशान न लगाये अन्यथा आपका यह कृत्य अनुचित कार्य/साधन (UFM) में सम्मिलित किया जायेगा।
7. केवल सफेद रंग के धागे का प्रयोग ग्राफ पेपर को उत्तर पुस्तिका के साथ बांधने के लिए करें। अन्यथा आपका यह कृत्य अनुचित कार्य/साधन (UFM) में सम्मिलित किया जायेगा।
8. अग्रलिखित पाठ्यक्रमों की परीक्षाओं के समय सामान्य कैलकुलेटर का प्रयोग करने की अनुमति है (B.Com, BBA, B.Com(Voc) & M.Com



# Raja Mahendra Pratap Singh State University, Aligarh

## Examination 2023-24

### PROVISIONAL ADMIT CARD

#### (507) BACHELOR OF BUSINESS ADMINISTRATION

#### Semester: 1

#### Category:REGULAR

**Name of Student:** ADITYA SINGH

**Roll No. 2422015071008**

**Father's Name:** BRAJESH KUMAR

**Enroll.No.: RMPU23164151**

**Mother's Name:** VIPIN DEVI

**Form No.: 232417013**

**Gender:** Female



**College Name:** (2201) D.S. COLLEGE, ALIGARH

**Examination Centre:** (2201) D.S. COLLEGE, ALIGARH

#### Paper Code and Titles

S.No	Paper ID	Paper Name
1	507111	BUSINESS ORGANIZATION
2	507112	BUSINESS MATHEMATICS -I
3	507113	BUSINESS COMMUNICATION
4	507114	FUNDAMENTALS OF COMPUTERS & INFORMATION TECHNOLOGY
5	507115	FUNDAMENTALS OF ACCOUNTING
6	507116	BUSINESS ENVIRONMENT



2422015071008

**Print(ID) 5409**



**Controller of Examination**

#### आवश्यक सूचनायें :-

1. इस प्रवेश पत्र के द्वारा विद्यार्थी की परीक्षा में सम्मिलित होने के लिये पात्रता उसके द्वारा परीक्षा फार्म में दिये गये विवरण/सूचनाओं के सत्यापन के अधीन होगी।
2. विद्यार्थी द्वारा बहिष्कार और हड़ताल के मामले में सम्बन्धित प्रश्न पत्र में अनुपस्थित माना जायेगा और वह विश्वविद्यालय के नियमों के अनुसार दंडित किये जाने का उत्तरदायी होगा।
3. परीक्षा कार्यक्रम विश्वविद्यालय की वेबसाइट <https://rmpssu.org> पर उपलब्ध है।
4. कृपया विश्वविद्यालय की वेबसाइट <https://rmpssu.org> पर उपलब्ध परीक्षा कार्यक्रम के साथ प्रवेश पत्र पर परीक्षा की तिथि तथा परीक्षा के समय की पुनः जांच कर लें।
5. विद्यार्थी/परीक्षा केन्द्र अधीक्षक को सूचित किया जाता है कि वह अपना नाम, पिता का नाम, माता का नाम, लिंग, वर्ग और परीक्षा के विषय की पुनः जांच कर लें। कोई विसंगति होने पर आप अपने कालेज के प्रधानाचार्य को सूचित करें तथा यह विसंगति परीक्षा से पूर्व शुद्ध करवा लें।
6. विद्यार्थी/परीक्षा केन्द्र अधीक्षक को सूचित किया जाता है कि वह अपनी उत्तर पुस्तिका पर पहचान का कोई भी चिन्ह जैसे नाम, मोबाइल नम्बर, रोल नम्बर या कोई भी अन्य चिन्ह जिससे उसकी पहचान हो सके न छोड़ें। अपनी उत्तर पुस्तिका के मुख्य पृष्ठ के पार्ट-1 पर महाविद्यालय की मुहर का निशान न लगाये अन्यथा आपका यह कृत्य अनुचित कार्य/साधन (UFM) में सम्मिलित किया जायेगा।
7. केवल सफेद रंग के धागे का प्रयोग ग्राफ पेपर को उत्तर पुस्तिका के साथ बांधने के लिए करें। अन्यथा आपका यह कृत्य अनुचित कार्य/साधन (UFM) में सम्मिलित किया जायेगा।
8. अग्रलिखित पाठ्यक्रमों की परीक्षाओं के समय सामान्य कैलकुलेटर का प्रयोग करने की अनुमति है (B.Com, BBA, B.Com(Voc) & M.Com





# Raja Mahendra Pratap Singh State University, Aligarh

## Examination 2023-24

### PROVISIONAL ADMIT CARD

#### (507) BACHELOR OF BUSINESS ADMINISTRATION

#### Semester: 1

#### Category:REGULAR

**Name of Student:** AKASH KUMAR

**Roll No. 2422015071009**

**Father's Name:** BALVEER SINGH

**Enroll.No.: RMPU23164152**

**Mother's Name:** SUNITA DEVI

**Form No.: 232416844**

**Gender:** Female



**College Name:** (2201) D.S. COLLEGE, ALIGARH

**Examination Centre:** (2201) D.S. COLLEGE, ALIGARH

#### Paper Code and Titles

S.No	Paper ID	Paper Name
1	507111	BUSINESS ORGANIZATION
2	507112	BUSINESS MATHEMATICS -I
3	507113	BUSINESS COMMUNICATION
4	507114	FUNDAMENTALS OF COMPUTERS & INFORMATION TECHNOLOGY
5	507115	FUNDAMENTALS OF ACCOUNTING
6	507116	BUSINESS ENVIRONMENT

Stuimg

**Print(ID) 5335**

**Controller of Examination**

#### आवश्यक सूचनायें :-

1. इस प्रवेश पत्र के द्वारा विद्यार्थी की परीक्षा में सम्मिलित होने के लिये पात्रता उसके द्वारा परीक्षा फार्म में दिये गये विवरण/सूचनाओं के सत्यापन के अधीन होगी।
2. विद्यार्थी द्वारा बहिष्कार और हड़ताल के मामले में सम्बन्धित प्रश्न पत्र में अनुपस्थित माना जायेगा और वह विश्वविद्यालय के नियमों के अनुसार दंडित किये जाने का उत्तरदायी होगा।
3. परीक्षा कार्यक्रम विश्वविद्यालय की वेबसाइट <https://rmpssu.org> पर उपलब्ध है।
4. कृपया विश्वविद्यालय की वेबसाइट <https://rmpssu.org> पर उपलब्ध परीक्षा कार्यक्रम के साथ प्रवेश पत्र पर परीक्षा की तिथि तथा परीक्षा के समय की पुनः जांच कर लें।
5. विद्यार्थी/परीक्षा केन्द्र अधीक्षक को सूचित किया जाता है कि वह अपना नाम, पिता का नाम, माता का नाम, लिंग, वर्ग और परीक्षा के विषय की पुनः जांच कर लें। कोई विसंगति होने पर आप अपने कालेज के प्रधानाचार्य को सूचित करें तथा यह विसंगति परीक्षा से पूर्व शुद्ध करवा लें।
6. विद्यार्थी/परीक्षा केन्द्र अधीक्षक को सूचित किया जाता है कि वह अपनी उत्तर पुस्तिका पर पहचान का कोई भी चिन्ह जैसे नाम, मोबाइल नम्बर, रोल नम्बर या कोई भी अन्य चिन्ह जिससे उसकी पहचान हो सके न छोड़ें। अपनी उत्तर पुस्तिका के मुख्य पृष्ठ के पार्ट-1 पर महाविद्यालय की मुहर का निशान न लगायें अन्यथा आपका यह कृत्य अनुचित कार्य/साधन (UFM) में सम्मिलित किया जायेगा।
7. केवल सफेद रंग के धागे का प्रयोग ग्राफ पेपर को उत्तर पुस्तिका के साथ बांधने के लिए करें। अन्यथा आपका यह कृत्य अनुचित कार्य/साधन (UFM) में सम्मिलित किया जायेगा।
8. अग्रलिखित पाठ्यक्रमों की परीक्षाओं के समय सामान्य कैलकुलेटर का प्रयोग करने की अनुमति है (B.Com, BBA, B.Com(Voc) & M.Com)



# Raja Mahendra Pratap Singh State University, Aligarh

## Examination 2023-24

### PROVISIONAL ADMIT CARD

#### (507) BACHELOR OF BUSINESS ADMINISTRATION

#### Semester: 1

#### Category:REGULAR

**Name of Student:** AMAN KUMAR SINGH

**Roll No. 2422015071010**

**Father's Name:** DINESH KUMAR

**Enroll.No.: RMPU23164153**

**Mother's Name:** MADHU DEVI

**Form No.: 232417062**

**Gender:** Female



**College Name:** (2201) D.S. COLLEGE, ALIGARH

**Examination Centre:** (2201) D.S. COLLEGE, ALIGARH

#### Paper Code and Titles

S.No	Paper ID	Paper Name
1	507111	BUSINESS ORGANIZATION
2	507112	BUSINESS MATHEMATICS -I
3	507113	BUSINESS COMMUNICATION
4	507114	FUNDAMENTALS OF COMPUTERS & INFORMATION TECHNOLOGY
5	507115	FUNDAMENTALS OF ACCOUNTING
6	507116	BUSINESS ENVIRONMENT

Stuimg

**Print(ID) 5435**

**Controller of Examination**

#### आवश्यक सूचनायें :-

1. इस प्रवेश पत्र के द्वारा विद्यार्थी की परीक्षा में सम्मिलित होने के लिये पात्रता उसके द्वारा परीक्षा फार्म में दिये गये विवरण/सूचनाओं के सत्यापन के अधीन होगी।
2. विद्यार्थी द्वारा बहिष्कार और हड़ताल के मामले में सम्बन्धित प्रश्न पत्र में अनुपस्थित माना जायेगा और वह विश्वविद्यालय के नियमों के अनुसार दंडित किये जाने का उत्तरदायी होगा।
3. परीक्षा कार्यक्रम विश्वविद्यालय की वेबसाइट <https://rmpssu.org> पर उपलब्ध है।
4. कृपया विश्वविद्यालय की वेबसाइट <https://rmpssu.org> पर उपलब्ध परीक्षा कार्यक्रम के साथ प्रवेश पत्र पर परीक्षा की तिथि तथा परीक्षा के समय की पुनः जांच कर लें।
5. विद्यार्थी/परीक्षा केन्द्र अधीक्षक को सूचित किया जाता है कि वह अपना नाम, पिता का नाम, माता का नाम, लिंग, वर्ग और परीक्षा के विषय की पुनः जांच कर लें। कोई विसंगति होने पर आप अपने कालेज के प्रधानाचार्य को सूचित करें तथा यह विसंगति परीक्षा से पूर्व शुद्ध करवा लें।
6. विद्यार्थी/परीक्षा केन्द्र अधीक्षक को सूचित किया जाता है कि वह अपनी उत्तर पुस्तिका पर पहचान का कोई भी चिन्ह जैसे नाम, मोबाइल नम्बर, रोल नम्बर या कोई भी अन्य चिन्ह जिससे उसकी पहचान हो सके न छोड़ें। अपनी उत्तर पुस्तिका के मुख्य पृष्ठ के पार्ट-1 पर महाविद्यालय की मुहर का निशान न लगायें अन्यथा आपका यह कृत्य अनुचित कार्य/साधन (UFM) में सम्मिलित किया जायेगा।
7. केवल सफेद रंग के धागे का प्रयोग ग्राफ पेपर को उत्तर पुस्तिका के साथ बांधने के लिए करें। अन्यथा आपका यह कृत्य अनुचित कार्य/साधन (UFM) में सम्मिलित किया जायेगा।
8. अग्रलिखित पाठ्यक्रमों की परीक्षाओं के समय सामान्य कैलकुलेटर का प्रयोग करने की अनुमति है (B.Com, BBA, B.Com(Voc) & M.Com)



# Raja Mahendra Pratap Singh State University, Aligarh

## Examination 2023-24

### PROVISIONAL ADMIT CARD

#### (507) BACHELOR OF BUSINESS ADMINISTRATION

#### Semester: 1

#### Category:REGULAR

**Name of Student:** ANJALI CHAUHAN

**Roll No. 2422015071011**

**Father's Name:** KULDEEP SINGH

**Enroll.No.: RMPU23164154**

**Mother's Name:** PRAVESH KUMARI

**Form No.: 232416951**

**Gender:** Female

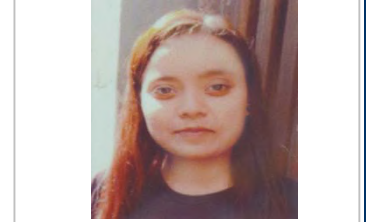

**College Name:** (2201) D.S. COLLEGE, ALIGARH

**Examination Centre:** (2201) D.S. COLLEGE, ALIGARH

#### Paper Code and Titles

S.No	Paper ID	Paper Name
1	507111	BUSINESS ORGANIZATION
2	507112	BUSINESS MATHEMATICS -I
3	507113	BUSINESS COMMUNICATION
4	507114	FUNDAMENTALS OF COMPUTERS & INFORMATION TECHNOLOGY
5	507115	FUNDAMENTALS OF ACCOUNTING
6	507116	BUSINESS ENVIRONMENT

Stuimg

**Print(ID) 5380**

**Controller of Examination**

#### आवश्यक सूचनायें :-

1. इस प्रवेश पत्र के द्वारा विद्यार्थी की परीक्षा में सम्मिलित होने के लिये पात्रता उसके द्वारा परीक्षा फार्म में दिये गये विवरण/सूचनाओं के सत्यापन के अधीन होगी।
2. विद्यार्थी द्वारा बहिष्कार और हड़ताल के मामले में सम्बन्धित प्रश्न पत्र में अनुपस्थित माना जायेगा और वह विश्वविद्यालय के नियमों के अनुसार दंडित किये जाने का उत्तरदायी होगा।
3. परीक्षा कार्यक्रम विश्वविद्यालय की वेबसाइट <https://rmpssu.org> पर उपलब्ध है।
4. कृपया विश्वविद्यालय की वेबसाइट <https://rmpssu.org> पर उपलब्ध परीक्षा कार्यक्रम के साथ प्रवेश पत्र पर परीक्षा की तिथि तथा परीक्षा के समय की पुनः जांच कर लें।
5. विद्यार्थी/परीक्षा केन्द्र अधीक्षक को सूचित किया जाता है कि वह अपना नाम, पिता का नाम, माता का नाम, लिंग, वर्ग और परीक्षा के विषय की पुनः जांच कर लें। कोई विसंगति होने पर आप अपने कालेज के प्रधानाचार्य को सूचित करें तथा यह विसंगति परीक्षा से पूर्व शुद्ध करवा लें।
6. विद्यार्थी/परीक्षा केन्द्र अधीक्षक को सूचित किया जाता है कि वह अपनी उत्तर पुस्तिका पर पहचान का कोई भी चिन्ह जैसे नाम, मोबाइल नम्बर रोल नम्बर या कोई भी अन्य चिन्ह जिससे उसकी पहचान हो सके न छोड़ें। अपनी उत्तर पुस्तिका के मुख्य पृष्ठ के पार्ट-1 पर महाविद्यालय की मुहर का निशान न लगायें अन्यथा आपका यह कृत्य अनुचित कार्य/साधन (UFM) में सम्मिलित किया जायेगा।
7. केवल सफेद रंग के धागे का प्रयोग ग्राफ पेपर को उत्तर पुस्तिका के साथ बांधने के लिए करें। अन्यथा आपका यह कृत्य अनुचित कार्य/साधन (UFM) में सम्मिलित किया जायेगा।
8. अग्रलिखित पाठ्यक्रमों की परीक्षाओं के समय सामान्य कैलकुलेटर का प्रयोग करने की अनुमति है (B.Com, BBA, B.Com(Voc) & M.Com)



# Raja Mahendra Pratap Singh State University, Aligarh

## Examination 2023-24

### PROVISIONAL ADMIT CARD

#### (507) BACHELOR OF BUSINESS ADMINISTRATION

#### Semester: 1

#### Category:REGULAR

**Name of Student:** ANKIT KUMAR

**Roll No. 2422015071012**

**Father's Name:** MALIKHAN SINGH

**Enroll.No.: RMPU23164155**

**Mother's Name:** USHNESH DEVI

**Form No.: 232417076**

**Gender:** Female



**College Name:** (2201) D.S. COLLEGE, ALIGARH

**Examination Centre:** (2201) D.S. COLLEGE, ALIGARH

#### Paper Code and Titles

S.No	Paper ID	Paper Name
1	507111	BUSINESS ORGANIZATION
2	507112	BUSINESS MATHEMATICS -I
3	507113	BUSINESS COMMUNICATION
4	507114	FUNDAMENTALS OF COMPUTERS & INFORMATION TECHNOLOGY
5	507115	FUNDAMENTALS OF ACCOUNTING
6	507116	BUSINESS ENVIRONMENT

Stuimg

**Print(ID) 5441**

**Controller of Examination**

#### आवश्यक सूचनायें :-

1. इस प्रवेश पत्र के द्वारा विद्यार्थी की परीक्षा में सम्मिलित होने के लिये पात्रता उसके द्वारा परीक्षा फार्म में दिये गये विवरण/सूचनाओं के सत्यापन के अधीन होगी।
2. विद्यार्थी द्वारा बहिष्कार और हड़ताल के मामले में सम्बन्धित प्रश्न पत्र में अनुपस्थित माना जायेगा और वह विश्वविद्यालय के नियमों के अनुसार दंडित किये जाने का उत्तरदायी होगा।
3. परीक्षा कार्यक्रम विश्वविद्यालय की वेबसाइट <https://rmpssu.org> पर उपलब्ध है।
4. कृपया विश्वविद्यालय की वेबसाइट <https://rmpssu.org> पर उपलब्ध परीक्षा कार्यक्रम के साथ प्रवेश पत्र पर परीक्षा की तिथि तथा परीक्षा के समय की पुनः जांच कर लें।
5. विद्यार्थी/परीक्षा केन्द्र अधीक्षक को सूचित किया जाता है कि वह अपना नाम, पिता का नाम, माता का नाम, लिंग, वर्ग और परीक्षा के विषय की पुनः जांच कर लें। कोई विसंगति होने पर आप अपने कालेज के प्रधानाचार्य को सूचित करें तथा यह विसंगति परीक्षा से पूर्व शुद्ध करवा लें।
6. विद्यार्थी/परीक्षा केन्द्र अधीक्षक को सूचित किया जाता है कि वह अपनी उत्तर पुस्तिका पर पहचान का कोई भी चिन्ह जैसे नाम, मोबाइल नम्बर, रोल नम्बर या कोई भी अन्य चिन्ह जिससे उसकी पहचान हो सके न छोड़ें। अपनी उत्तर पुस्तिका के मुख्य पृष्ठ के पार्ट-1 पर महाविद्यालय की मुहर का निशान न लगायें अन्यथा आपका यह कृत्य अनुचित कार्य/साधन (UFM) में सम्मिलित किया जायेगा।
7. केवल सफेद रंग के धागे का प्रयोग ग्राफ पेपर को उत्तर पुस्तिका के साथ बांधने के लिए करें। अन्यथा आपका यह कृत्य अनुचित कार्य/साधन (UFM) में सम्मिलित किया जायेगा।
8. अग्रलिखित पाठ्यक्रमों की परीक्षाओं के समय सामान्य कैलकुलेटर का प्रयोग करने की अनुमति है (B.Com, BBA, B.Com(Voc) & M.Com)



# Raja Mahendra Pratap Singh State University, Aligarh

## Examination 2023-24

### PROVISIONAL ADMIT CARD

#### (507) BACHELOR OF BUSINESS ADMINISTRATION

#### Semester: 1

#### Category:REGULAR

**Name of Student:** ANOOP KUMAR

**Roll No. 2422015071013**

**Father's Name:** MOOL CHAND SINGH

**Enroll.No.: RMPU23164156**

**Mother's Name:** SHEELA DEVI

**Form No.: 232417059**

**Gender:** Female



**College Name:** (2201) D.S. COLLEGE, ALIGARH

**Examination Centre:** (2201) D.S. COLLEGE, ALIGARH

#### Paper Code and Titles

S.No	Paper ID	Paper Name
1	507111	BUSINESS ORGANIZATION
2	507112	BUSINESS MATHEMATICS -I
3	507113	BUSINESS COMMUNICATION
4	507114	FUNDAMENTALS OF COMPUTERS & INFORMATION TECHNOLOGY
5	507115	FUNDAMENTALS OF ACCOUNTING
6	507116	BUSINESS ENVIRONMENT



2422015071013

**Print(ID) 5433**



**Controller of Examination**

#### आवश्यक सूचनायें :-

1. इस प्रवेश पत्र के द्वारा विद्यार्थी की परीक्षा में सम्मिलित होने के लिये पात्रता उसके द्वारा परीक्षा फार्म में दिये गये विवरण/सूचनाओं के सत्यापन के अधीन होगी।
2. विद्यार्थी द्वारा बहिष्कार और हड़ताल के मामले में सम्बन्धित प्रश्न पत्र में अनुपस्थित माना जायेगा और वह विश्वविद्यालय के नियमों के अनुसार दंडित किये जाने का उत्तरदायी होगा।
3. परीक्षा कार्यक्रम विश्वविद्यालय की वेबसाइट <https://rmpssu.org> पर उपलब्ध है।
4. कृपया विश्वविद्यालय की वेबसाइट <https://rmpssu.org> पर उपलब्ध परीक्षा कार्यक्रम के साथ प्रवेश पत्र पर परीक्षा की तिथि तथा परीक्षा के समय की पुनः जांच कर लें।
5. विद्यार्थी/परीक्षा केन्द्र अधीक्षक को सूचित किया जाता है कि वह अपना नाम, पिता का नाम, माता का नाम, लिंग, वर्ग और परीक्षा के विषय की पुनः जांच कर लें। कोई विसंगति होने पर आप अपने कालेज के प्रधानाचार्य को सूचित करें तथा यह विसंगति परीक्षा से पूर्व शुद्ध करवा लें।
6. विद्यार्थी/परीक्षा केन्द्र अधीक्षक को सूचित किया जाता है कि वह अपनी उत्तर पुस्तिका पर पहचान का कोई भी चिन्ह जैसे नाम, मोबाइल नम्बर, रोल नम्बर या कोई भी अन्य चिन्ह जिससे उसकी पहचान हो सके न छोड़ें। अपनी उत्तर पुस्तिका के मुख्य पृष्ठ के पार्ट-1 पर महाविद्यालय की मुहर का निशान न लगाये अन्यथा आपका यह कृत्य अनुचित कार्य/साधन (UFM) में सम्मिलित किया जायेगा।
7. केवल सफेद रंग के धागे का प्रयोग ग्राफ पेपर को उत्तर पुस्तिका के साथ बांधने के लिए करें। अन्यथा आपका यह कृत्य अनुचित कार्य/साधन (UFM) में सम्मिलित किया जायेगा।
8. अग्रलिखित पाठ्यक्रमों की परीक्षाओं के समय सामान्य कैलकुलेटर का प्रयोग करने की अनुमति है (B.Com, BBA, B.Com(Voc) & M.Com



# Raja Mahendra Pratap Singh State University, Aligarh

## Examination 2023-24

### PROVISIONAL ADMIT CARD

#### (507) BACHELOR OF BUSINESS ADMINISTRATION

#### Semester: 1

#### Category:REGULAR

**Name of Student:** ANSHIKA SARASWAT

**Roll No. 2422015071014**

**Father's Name:** RAJAT SARASWAT

**Enroll.No.: RMPU23164157**

**Mother's Name:** BHAVNA SARASWAT

**Form No.: 232416999**

**Gender:** Female



**College Name:** (2201) D.S. COLLEGE, ALIGARH

**Examination Centre:** (2201) D.S. COLLEGE, ALIGARH

#### Paper Code and Titles

S.No	Paper ID	Paper Name
1	507111	BUSINESS ORGANIZATION
2	507112	BUSINESS MATHEMATICS -I
3	507113	BUSINESS COMMUNICATION
4	507114	FUNDAMENTALS OF COMPUTERS & INFORMATION TECHNOLOGY
5	507115	FUNDAMENTALS OF ACCOUNTING
6	507116	BUSINESS ENVIRONMENT



2422015071014

**Print(ID) 5403**

**Controller of Examination**

#### आवश्यक सूचनायें :-

1. इस प्रवेश पत्र के द्वारा विद्यार्थी की परीक्षा में सम्मिलित होने के लिये पात्रता उसके द्वारा परीक्षा फार्म में दिये गये विवरण/सूचनाओं के सत्यापन के अधीन होगी।
2. विद्यार्थी द्वारा बहिष्कार और हड़ताल के मामले में सम्बन्धित प्रश्न पत्र में अनुपस्थित माना जायेगा और वह विश्वविद्यालय के नियमों के अनुसार दंडित किये जाने का उत्तरदायी होगा।
3. परीक्षा कार्यक्रम विश्वविद्यालय की वेबसाइट <https://rmpssu.org> पर उपलब्ध है।
4. कृपया विश्वविद्यालय की वेबसाइट <https://rmpssu.org> पर उपलब्ध परीक्षा कार्यक्रम के साथ प्रवेश पत्र पर परीक्षा की तिथि तथा परीक्षा के समय की पुनः जांच कर लें।
5. विद्यार्थी/परीक्षा केन्द्र अधीक्षक को सूचित किया जाता है कि वह अपना नाम, पिता का नाम, माता का नाम, लिंग, वर्ग और परीक्षा के विषय की पुनः जांच कर लें। कोई विसंगति होने पर आप अपने कालेज के प्रधानाचार्य को सूचित करें तथा यह विसंगति परीक्षा से पूर्व शुद्ध करवा लें।
6. विद्यार्थी/परीक्षा केन्द्र अधीक्षक को सूचित किया जाता है कि वह अपनी उत्तर पुस्तिका पर पहचान का कोई भी चिन्ह जैसे नाम, मोबाइल नम्बर, रोल नम्बर या कोई भी अन्य चिन्ह जिससे उसकी पहचान हो सके न छोड़े। अपनी उत्तर पुस्तिका के मुख्य पृष्ठ के पार्ट-1 पर महाविद्यालय की मुहर का निशान न लगाये अन्यथा आपका यह कृत्य अनुचित कार्य/साधन (UFM) में सम्मिलित किया जायेगा।
7. केवल सफेद रंग के धागे का प्रयोग ग्राफ पेपर को उत्तर पुस्तिका के साथ बांधने के लिए करें। अन्यथा आपका यह कृत्य अनुचित कार्य/साधन (UFM) में सम्मिलित किया जायेगा।
8. अग्रलिखित पाठ्यक्रमों की परीक्षाओं के समय सामान्य कैलकुलेटर का प्रयोग करने की अनुमति है (B.Com, BBA, B.Com(Voc) & M.Com)



# Raja Mahendra Pratap Singh State University, Aligarh

## Examination 2023-24

### PROVISIONAL ADMIT CARD

#### (507) BACHELOR OF BUSINESS ADMINISTRATION

#### Semester: 1

#### Category:REGULAR

**Name of Student:** ANSHIKA VARSHNEY

**Roll No. 2422015071015**

**Father's Name:** PARUL VARSHNEY

**Enroll.No.: RMPU23164158**

**Mother's Name:** JITENDRA VARSHNEY

**Form No.: 232417067**

**Gender:** Female



**College Name:** (2201) D.S. COLLEGE, ALIGARH

**Examination Centre:** (2201) D.S. COLLEGE, ALIGARH

#### Paper Code and Titles

S.No	Paper ID	Paper Name
1	507111	BUSINESS ORGANIZATION
2	507112	BUSINESS MATHEMATICS -I
3	507113	BUSINESS COMMUNICATION
4	507114	FUNDAMENTALS OF COMPUTERS & INFORMATION TECHNOLOGY
5	507115	FUNDAMENTALS OF ACCOUNTING
6	507116	BUSINESS ENVIRONMENT

Stuimg

**Print(ID) 5438**

**Controller of Examination**

#### आवश्यक सूचनायें :-

1. इस प्रवेश पत्र के द्वारा विद्यार्थी की परीक्षा में सम्मिलित होने के लिये पात्रता उसके द्वारा परीक्षा फार्म में दिये गये विवरण/सूचनाओं के सत्यापन के अधीन होगी।
2. विद्यार्थी द्वारा बहिष्कार और हड़ताल के मामले में सम्बन्धित प्रश्न पत्र में अनुपस्थित माना जायेगा और वह विश्वविद्यालय के नियमों के अनुसार दंडित किये जाने का उत्तरदायी होगा।
3. परीक्षा कार्यक्रम विश्वविद्यालय की वेबसाइट <https://rmpssu.org> पर उपलब्ध है।
4. कृपया विश्वविद्यालय की वेबसाइट <https://rmpssu.org> पर उपलब्ध परीक्षा कार्यक्रम के साथ प्रवेश पत्र पर परीक्षा की तिथि तथा परीक्षा के समय की पुनः जांच कर लें।
5. विद्यार्थी/परीक्षा केन्द्र अधीक्षक को सूचित किया जाता है कि वह अपना नाम, पिता का नाम, माता का नाम, लिंग, वर्ग और परीक्षा के विषय की पुनः जांच कर लें। कोई विसंगति होने पर आप अपने कालेज के प्रधानाचार्य को सूचित करें तथा यह विसंगति परीक्षा से पूर्व शुद्ध करवा लें।
6. विद्यार्थी/परीक्षा केन्द्र अधीक्षक को सूचित किया जाता है कि वह अपनी उत्तर पुस्तिका पर पहचान का कोई भी चिन्ह जैसे नाम, मोबाइल नम्बर, रोल नम्बर या कोई भी अन्य चिन्ह जिससे उसकी पहचान हो सके न छोड़ें। अपनी उत्तर पुस्तिका के मुख्य पृष्ठ के पार्ट-1 पर महाविद्यालय की मुहर का निशान न लगायें अन्यथा आपका यह कृत्य अनुचित कार्य/साधन (UFM) में सम्मिलित किया जायेगा।
7. केवल सफेद रंग के धागे का प्रयोग ग्राफ पेपर को उत्तर पुस्तिका के साथ बांधने के लिए करें। अन्यथा आपका यह कृत्य अनुचित कार्य/साधन (UFM) में सम्मिलित किया जायेगा।
8. अग्रलिखित पाठ्यक्रमों की परीक्षाओं के समय सामान्य कैलकुलेटर का प्रयोग करने की अनुमति है (B.Com, BBA, B.Com(Voc) & M.Com)



# Raja Mahendra Pratap Singh State University, Aligarh

## Examination 2023-24

### PROVISIONAL ADMIT CARD

#### (507) BACHELOR OF BUSINESS ADMINISTRATION

#### Semester: 1

#### Category:REGULAR

**Name of Student:** ANUJ KUMAR SAINI

**Roll No. 2422015071016**

**Father's Name:** YOGESH SAINI

**Enroll.No.: RMPU23164159**

**Mother's Name:** SANGEETA SAINI

**Form No.: 232416955**

**Gender:** Female



**College Name:** (2201) D.S. COLLEGE, ALIGARH

**Examination Centre:** (2201) D.S. COLLEGE, ALIGARH

#### Paper Code and Titles

S.No	Paper ID	Paper Name
1	507111	BUSINESS ORGANIZATION
2	507112	BUSINESS MATHEMATICS -I
3	507113	BUSINESS COMMUNICATION
4	507114	FUNDAMENTALS OF COMPUTERS & INFORMATION TECHNOLOGY
5	507115	FUNDAMENTALS OF ACCOUNTING
6	507116	BUSINESS ENVIRONMENT

Stuimg

**Print(ID) 5382**

**Controller of Examination**

#### आवश्यक सूचनायें :-

1. इस प्रवेश पत्र के द्वारा विद्यार्थी की परीक्षा में सम्मिलित होने के लिये पात्रता उसके द्वारा परीक्षा फार्म में दिये गये विवरण/सूचनाओं के सत्यापन के अधीन होगी।
2. विद्यार्थी द्वारा बहिष्कार और हड़ताल के मामले में सम्बन्धित प्रश्न पत्र में अनुपस्थित माना जायेगा और वह विश्वविद्यालय के नियमों के अनुसार दंडित किये जाने का उत्तरदायी होगा।
3. परीक्षा कार्यक्रम विश्वविद्यालय की वेबसाइट <https://rmpssu.org> पर उपलब्ध है।
4. कृपया विश्वविद्यालय की वेबसाइट <https://rmpssu.org> पर उपलब्ध परीक्षा कार्यक्रम के साथ प्रवेश पत्र पर परीक्षा की तिथि तथा परीक्षा के समय की पुनः जांच कर लें।
5. विद्यार्थी/परीक्षा केन्द्र अधीक्षक को सूचित किया जाता है कि वह अपना नाम, पिता का नाम, माता का नाम, लिंग, वर्ग और परीक्षा के विषय की पुनः जांच कर लें। कोई विसंगति होने पर आप अपने कालेज के प्रधानाचार्य को सूचित करें तथा यह विसंगति परीक्षा से पूर्व शुद्ध करवा लें।
6. विद्यार्थी/परीक्षा केन्द्र अधीक्षक को सूचित किया जाता है कि वह अपनी उत्तर पुस्तिका पर पहचान का कोई भी चिन्ह जैसे नाम, मोबाइल नम्बर, रोल नम्बर या कोई भी अन्य चिन्ह जिससे उसकी पहचान हो सके न छोड़ें। अपनी उत्तर पुस्तिका के मुख्य पृष्ठ के पार्ट-1 पर महाविद्यालय की मुहर का निशान न लगायें अन्यथा आपका यह कृत्य अनुचित कार्य/साधन (UFM) में सम्मिलित किया जायेगा।
7. केवल सफेद रंग के धागे का प्रयोग ग्राफ पेपर को उत्तर पुस्तिका के साथ बांधने के लिए करें। अन्यथा आपका यह कृत्य अनुचित कार्य/साधन (UFM) में सम्मिलित किया जायेगा।
8. अग्रलिखित पाठ्यक्रमों की परीक्षाओं के समय सामान्य कैलकुलेटर का प्रयोग करने की अनुमति है (B.Com, BBA, B.Com(Voc) & M.Com)





# Raja Mahendra Pratap Singh State University, Aligarh

## Examination 2023-24

### PROVISIONAL ADMIT CARD

#### (507) BACHELOR OF BUSINESS ADMINISTRATION

#### Semester: 1

#### Category:REGULAR

**Name of Student:** ANUJ SHARMA

**Roll No. 2422015071017**

**Father's Name:** SATYA PRAKASH SHARMA

**Enroll.No.: RMPU23164160**

**Mother's Name:** ASHA SHARMA

**Form No.: 232417001**

**Gender:** Female



**College Name:** (2201) D.S. COLLEGE, ALIGARH

**Examination Centre:** (2201) D.S. COLLEGE, ALIGARH

#### Paper Code and Titles

S.No	Paper ID	Paper Name
1	507111	BUSINESS ORGANIZATION
2	507112	BUSINESS MATHEMATICS -I
3	507113	BUSINESS COMMUNICATION
4	507114	FUNDAMENTALS OF COMPUTERS & INFORMATION TECHNOLOGY
5	507115	FUNDAMENTALS OF ACCOUNTING
6	507116	BUSINESS ENVIRONMENT

Stuimg

**Print(ID) 5404**

**Controller of Examination**

#### आवश्यक सूचनायें :-

1. इस प्रवेश पत्र के द्वारा विद्यार्थी की परीक्षा में सम्मिलित होने के लिये पात्रता उसके द्वारा परीक्षा फार्म में दिये गये विवरण/सूचनाओं के सत्यापन के अधीन होगी।
2. विद्यार्थी द्वारा बहिष्कार और हड़ताल के मामले में सम्बन्धित प्रश्न पत्र में अनुपस्थित माना जायेगा और वह विश्वविद्यालय के नियमों के अनुसार दंडित किये जाने का उत्तरदायी होगा।
3. परीक्षा कार्यक्रम विश्वविद्यालय की वेबसाइट <https://rmpssu.org> पर उपलब्ध है।
4. कृपया विश्वविद्यालय की वेबसाइट <https://rmpssu.org> पर उपलब्ध परीक्षा कार्यक्रम के साथ प्रवेश पत्र पर परीक्षा की तिथि तथा परीक्षा के समय की पुनः जांच कर लें।
5. विद्यार्थी/परीक्षा केन्द्र अधीक्षक को सूचित किया जाता है कि वह अपना नाम, पिता का नाम, माता का नाम, लिंग, वर्ग और परीक्षा के विषय की पुनः जांच कर लें। कोई विसंगति होने पर आप अपने कालेज के प्रधानाचार्य को सूचित करें तथा यह विसंगति परीक्षा से पूर्व शुद्ध करवा लें।
6. विद्यार्थी/परीक्षा केन्द्र अधीक्षक को सूचित किया जाता है कि वह अपनी उत्तर पुस्तिका पर पहचान का कोई भी चिन्ह जैसे नाम, मोबाइल नम्बर, रोल नम्बर या कोई भी अन्य चिन्ह जिससे उसकी पहचान हो सके न छोड़ें। अपनी उत्तर पुस्तिका के मुख्य पृष्ठ के पार्ट-1 पर महाविद्यालय की मुहर का निशान न लगायें अन्यथा आपका यह कृत्य अनुचित कार्य/साधन (UFM) में सम्मिलित किया जायेगा।
7. केवल सफेद रंग के धागे का प्रयोग ग्राफ पेपर को उत्तर पुस्तिका के साथ बांधने के लिए करें। अन्यथा आपका यह कृत्य अनुचित कार्य/साधन (UFM) में सम्मिलित किया जायेगा।
8. अग्रलिखित पाठ्यक्रमों की परीक्षाओं के समय सामान्य कैलकुलेटर का प्रयोग करने की अनुमति है (B.Com, BBA, B.Com(Voc) & M.Com)



# Raja Mahendra Pratap Singh State University, Aligarh

## Examination 2023-24

### PROVISIONAL ADMIT CARD

#### (507) BACHELOR OF BUSINESS ADMINISTRATION

#### Semester: 1

#### Category:REGULAR

**Name of Student:** ANUSHKA GAUR

**Roll No. 2422015071018**

**Father's Name:** AMIT KUMAR

**Enroll.No.: RMPU23164161**

**Mother's Name:** BABITA

**Form No.: 232416834**

**Gender:** Female



**College Name:** (2201) D.S. COLLEGE, ALIGARH

**Examination Centre:** (2201) D.S. COLLEGE, ALIGARH

#### Paper Code and Titles

S.No	Paper ID	Paper Name
1	507111	BUSINESS ORGANIZATION
2	507112	BUSINESS MATHEMATICS -I
3	507113	BUSINESS COMMUNICATION
4	507114	FUNDAMENTALS OF COMPUTERS & INFORMATION TECHNOLOGY
5	507115	FUNDAMENTALS OF ACCOUNTING
6	507116	BUSINESS ENVIRONMENT

Stuimg

**Print(ID) 5330**

**Controller of Examination**

#### आवश्यक सूचनायें :-

1. इस प्रवेश पत्र के द्वारा विद्यार्थी की परीक्षा में सम्मिलित होने के लिये पात्रता उसके द्वारा परीक्षा फार्म में दिये गये विवरण/सूचनाओं के सत्यापन के अधीन होगी।
2. विद्यार्थी द्वारा बहिष्कार और हड़ताल के मामले में सम्बन्धित प्रश्न पत्र में अनुपस्थित माना जायेगा और वह विश्वविद्यालय के नियमों के अनुसार दंडित किये जाने का उत्तरदायी होगा।
3. परीक्षा कार्यक्रम विश्वविद्यालय की वेबसाइट <https://rmpssu.org> पर उपलब्ध है।
4. कृपया विश्वविद्यालय की वेबसाइट <https://rmpssu.org> पर उपलब्ध परीक्षा कार्यक्रम के साथ प्रवेश पत्र पर परीक्षा की तिथि तथा परीक्षा के समय की पुनः जांच कर लें।
5. विद्यार्थी/परीक्षा केन्द्र अधीक्षक को सूचित किया जाता है कि वह अपना नाम, पिता का नाम, माता का नाम, लिंग, वर्ग और परीक्षा के विषय की पुनः जांच कर लें। कोई विसंगति होने पर आप अपने कालेज के प्रधानाचार्य को सूचित करें तथा यह विसंगति परीक्षा से पूर्व शुद्ध करवा लें।
6. विद्यार्थी/परीक्षा केन्द्र अधीक्षक को सूचित किया जाता है कि वह अपनी उत्तर पुस्तिका पर पहचान का कोई भी चिन्ह जैसे नाम, मोबाइल नम्बर रोल नम्बर या कोई भी अन्य चिन्ह जिससे उसकी पहचान हो सके न छोड़ें। अपनी उत्तर पुस्तिका के मुख्य पृष्ठ के पार्ट-1 पर महाविद्यालय की मुहर का निशान न लगाये अन्यथा आपका यह कृत्य अनुचित कार्य/साधन (UFM) में सम्मिलित किया जायेगा।
7. केवल सफेद रंग के धागे का प्रयोग ग्राफ पेपर को उत्तर पुस्तिका के साथ बांधने के लिए करें। अन्यथा आपका यह कृत्य अनुचित कार्य/साधन (UFM) में सम्मिलित किया जायेगा।
8. अग्रलिखित पाठ्यक्रमों की परीक्षाओं के समय सामान्य कैलकुलेटर का प्रयोग करने की अनुमति है (B.Com, BBA, B.Com(Voc) & M.Com)



# Raja Mahendra Pratap Singh State University, Aligarh

## Examination 2023-24

### PROVISIONAL ADMIT CARD

#### (507) BACHELOR OF BUSINESS ADMINISTRATION

#### Semester: 1

#### Category:REGULAR

**Name of Student:** ANUSHKA SENGAR

**Roll No. 2422015071019**

**Father's Name:** DALVIR SINGH

**Enroll.No.: RMPU23164162**

**Mother's Name:** KALPANA DEVI

**Form No.: 232416923**

**Gender:** Female



**College Name:** (2201) D.S. COLLEGE, ALIGARH

**Examination Centre:** (2201) D.S. COLLEGE, ALIGARH

#### Paper Code and Titles

S.No	Paper ID	Paper Name
1	507111	BUSINESS ORGANIZATION
2	507112	BUSINESS MATHEMATICS -I
3	507113	BUSINESS COMMUNICATION
4	507114	FUNDAMENTALS OF COMPUTERS & INFORMATION TECHNOLOGY
5	507115	FUNDAMENTALS OF ACCOUNTING
6	507116	BUSINESS ENVIRONMENT



2422015071019

**Print(ID) 5368**

**Controller of Examination**

#### आवश्यक सूचनायें :-

1. इस प्रवेश पत्र के द्वारा विद्यार्थी की परीक्षा में सम्मिलित होने के लिये पात्रता उसके द्वारा परीक्षा फार्म में दिये गये विवरण/सूचनाओं के सत्यापन के अधीन होगी।
2. विद्यार्थी द्वारा बहिष्कार और हड़ताल के मामले में सम्बन्धित प्रश्न पत्र में अनुपस्थित माना जायेगा और वह विश्वविद्यालय के नियमों के अनुसार दंडित किये जाने का उत्तरदायी होगा।
3. परीक्षा कार्यक्रम विश्वविद्यालय की वेबसाइट <https://rmpssu.org> पर उपलब्ध है।
4. कृपया विश्वविद्यालय की वेबसाइट <https://rmpssu.org> पर उपलब्ध परीक्षा कार्यक्रम के साथ प्रवेश पत्र पर परीक्षा की तिथि तथा परीक्षा के समय की पुनः जांच कर लें।
5. विद्यार्थी/परीक्षा केन्द्र अधीक्षक को सूचित किया जाता है कि वह अपना नाम, पिता का नाम, माता का नाम, लिंग, वर्ग और परीक्षा के विषय की पुनः जांच कर लें। कोई विसंगति होने पर आप अपने कालेज के प्रधानाचार्य को सूचित करें तथा यह विसंगति परीक्षा से पूर्व शुद्ध करवा लें।
6. विद्यार्थी/परीक्षा केन्द्र अधीक्षक को सूचित किया जाता है कि वह अपनी उत्तर पुस्तिका पर पहचान का कोई भी चिन्ह जैसे नाम, मोबाइल नम्बर, रोल नम्बर या कोई भी अन्य चिन्ह जिससे उसकी पहचान हो सके न छोड़ें। अपनी उत्तर पुस्तिका के मुख्य पृष्ठ के पार्ट-1 पर महाविद्यालय की मुहर का निशान न लगाये अन्यथा आपका यह कृत्य अनुचित कार्य/साधन (UFM) में सम्मिलित किया जायेगा।
7. केवल सफेद रंग के धागे का प्रयोग ग्राफ पेपर को उत्तर पुस्तिका के साथ बांधने के लिए करें। अन्यथा आपका यह कृत्य अनुचित कार्य/साधन (UFM) में सम्मिलित किया जायेगा।
8. अग्रलिखित पाठ्यक्रमों की परीक्षाओं के समय सामान्य कैलकुलेटर का प्रयोग करने की अनुमति है (B.Com, BBA, B.Com(Voc) & M.Com



# Raja Mahendra Pratap Singh State University, Aligarh

## Examination 2023-24

### PROVISIONAL ADMIT CARD

#### (507) BACHELOR OF BUSINESS ADMINISTRATION

#### Semester: 1

#### Category:REGULAR

**Name of Student:** ARJUN KASHYAP

**Roll No. 2422015071020**

**Father's Name:** SANJAY KASHYAP

**Enroll.No.: RMPU23164163**

**Mother's Name:** MADHURI DEVI

**Form No.: 232416941**

**Gender:** Female



**College Name:** (2201) D.S. COLLEGE, ALIGARH

**Examination Centre:** (2201) D.S. COLLEGE, ALIGARH

#### Paper Code and Titles

S.No	Paper ID	Paper Name
1	507111	BUSINESS ORGANIZATION
2	507112	BUSINESS MATHEMATICS -I
3	507113	BUSINESS COMMUNICATION
4	507114	FUNDAMENTALS OF COMPUTERS & INFORMATION TECHNOLOGY
5	507115	FUNDAMENTALS OF ACCOUNTING
6	507116	BUSINESS ENVIRONMENT

Stuimg

**Print(ID) 5375**

**Controller of Examination**

#### आवश्यक सूचनायें :-

1. इस प्रवेश पत्र के द्वारा विद्यार्थी की परीक्षा में सम्मिलित होने के लिये पात्रता उसके द्वारा परीक्षा फार्म में दिये गये विवरण/सूचनाओं के सत्यापन के अधीन होगी।
2. विद्यार्थी द्वारा बहिष्कार और हड़ताल के मामले में सम्बन्धित प्रश्न पत्र में अनुपस्थित माना जायेगा और वह विश्वविद्यालय के नियमों के अनुसार दंडित किये जाने का उत्तरदायी होगा।
3. परीक्षा कार्यक्रम विश्वविद्यालय की वेबसाइट <https://rmpssu.org> पर उपलब्ध है।
4. कृपया विश्वविद्यालय की वेबसाइट <https://rmpssu.org> पर उपलब्ध परीक्षा कार्यक्रम के साथ प्रवेश पत्र पर परीक्षा की तिथि तथा परीक्षा के समय की पुनः जांच कर लें।
5. विद्यार्थी/परीक्षा केन्द्र अधीक्षक को सूचित किया जाता है कि वह अपना नाम, पिता का नाम, माता का नाम, लिंग, वर्ग और परीक्षा के विषय की पुनः जांच कर लें। कोई विसंगति होने पर आप अपने कालेज के प्रधानाचार्य को सूचित करें तथा यह विसंगति परीक्षा से पूर्व शुद्ध करवा लें।
6. विद्यार्थी/परीक्षा केन्द्र अधीक्षक को सूचित किया जाता है कि वह अपनी उत्तर पुस्तिका पर पहचान का कोई भी चिन्ह जैसे नाम, मोबाइल नम्बर, रोल नम्बर या कोई भी अन्य चिन्ह जिससे उसकी पहचान हो सके न छोड़ें। अपनी उत्तर पुस्तिका के मुख्य पृष्ठ के पार्ट-1 पर महाविद्यालय की मुहर का निशान न लगायें अन्यथा आपका यह कृत्य अनुचित कार्य/साधन (UFM) में सम्मिलित किया जायेगा।
7. केवल सफेद रंग के धागे का प्रयोग ग्राफ पेपर को उत्तर पुस्तिका के साथ बांधने के लिए करें। अन्यथा आपका यह कृत्य अनुचित कार्य/साधन (UFM) में सम्मिलित किया जायेगा।
8. अग्रलिखित पाठ्यक्रमों की परीक्षाओं के समय सामान्य कैलकुलेटर का प्रयोग करने की अनुमति है (B.Com, BBA, B.Com(Voc) & M.Com)



# Raja Mahendra Pratap Singh State University, Aligarh

## Examination 2023-24

### PROVISIONAL ADMIT CARD

#### (507) BACHELOR OF BUSINESS ADMINISTRATION

#### Semester: 1

#### Category:REGULAR

**Name of Student:** ARJUN VARSHNEY

**Roll No. 2422015071021**

**Father's Name:** SHIV KUMAR VARSHNEY

**Enroll.No.: RMPU23164164**

**Mother's Name:** NEETU VARSHNEY

**Form No.: 232417046**

**Gender:** Female



**College Name:** (2201) D.S. COLLEGE, ALIGARH

**Examination Centre:** (2201) D.S. COLLEGE, ALIGARH

#### Paper Code and Titles

S.No	Paper ID	Paper Name
1	507111	BUSINESS ORGANIZATION
2	507112	BUSINESS MATHEMATICS -I
3	507113	BUSINESS COMMUNICATION
4	507114	FUNDAMENTALS OF COMPUTERS & INFORMATION TECHNOLOGY
5	507115	FUNDAMENTALS OF ACCOUNTING
6	507116	BUSINESS ENVIRONMENT



2422015071021

**Print(ID) 5425**



**Controller of Examination**

#### आवश्यक सूचनायें :-

1. इस प्रवेश पत्र के द्वारा विद्यार्थी की परीक्षा में सम्मिलित होने के लिये पात्रता उसके द्वारा परीक्षा फार्म में दिये गये विवरण/सूचनाओं के सत्यापन के अधीन होगी।
2. विद्यार्थी द्वारा बहिष्कार और हड़ताल के मामले में सम्बन्धित प्रश्न पत्र में अनुपस्थित माना जायेगा और वह विश्वविद्यालय के नियमों के अनुसार दंडित किये जाने का उत्तरदायी होगा।
3. परीक्षा कार्यक्रम विश्वविद्यालय की वेबसाइट <https://rmpssu.org> पर उपलब्ध है।
4. कृपया विश्वविद्यालय की वेबसाइट <https://rmpssu.org> पर उपलब्ध परीक्षा कार्यक्रम के साथ प्रवेश पत्र पर परीक्षा की तिथि तथा परीक्षा के समय की पुनः जांच कर लें।
5. विद्यार्थी/परीक्षा केन्द्र अधीक्षक को सूचित किया जाता है कि वह अपना नाम, पिता का नाम, माता का नाम, लिंग, वर्ग और परीक्षा के विषय की पुनः जांच कर लें। कोई विसंगति होने पर आप अपने कालेज के प्रधानाचार्य को सूचित करें तथा यह विसंगति परीक्षा से पूर्व शुद्ध करवा लें।
6. विद्यार्थी/परीक्षा केन्द्र अधीक्षक को सूचित किया जाता है कि वह अपनी उत्तर पुस्तिका पर पहचान का कोई भी चिन्ह जैसे नाम, मोबाइल नम्बर, रोल नम्बर या कोई भी अन्य चिन्ह जिससे उसकी पहचान हो सके न छोड़ें। अपनी उत्तर पुस्तिका के मुख्य पृष्ठ के पार्ट-1 पर महाविद्यालय की मुहर का निशान न लगाये अन्यथा आपका यह कृत्य अनुचित कार्य/साधन (UFM) में सम्मिलित किया जायेगा।
7. केवल सफेद रंग के धागे का प्रयोग ग्राफ पेपर को उत्तर पुस्तिका के साथ बांधने के लिए करें। अन्यथा आपका यह कृत्य अनुचित कार्य/साधन (UFM) में सम्मिलित किया जायेगा।
8. अग्रलिखित पाठ्यक्रमों की परीक्षाओं के समय सामान्य कैलकुलेटर का प्रयोग करने की अनुमति है (B.Com, BBA, B.Com(Voc) & M.Com



# Raja Mahendra Pratap Singh State University, Aligarh

## Examination 2023-24

### PROVISIONAL ADMIT CARD

#### (507) BACHELOR OF BUSINESS ADMINISTRATION

#### Semester: 1

#### Category:REGULAR

**Name of Student:** ASHMIT PRATAP SINGH

**Roll No. 2422015071022**

**Father's Name:** RAJESH KUMAR SINGH

**Enroll.No.: RMPU23164165**

**Mother's Name:** MAMTA SINGH

**Form No.: 232417048**

**Gender:** Female



**College Name:** (2201) D.S. COLLEGE, ALIGARH

**Examination Centre:** (2201) D.S. COLLEGE, ALIGARH

#### Paper Code and Titles

S.No	Paper ID	Paper Name
1	507111	BUSINESS ORGANIZATION
2	507112	BUSINESS MATHEMATICS -I
3	507113	BUSINESS COMMUNICATION
4	507114	FUNDAMENTALS OF COMPUTERS & INFORMATION TECHNOLOGY
5	507115	FUNDAMENTALS OF ACCOUNTING
6	507116	BUSINESS ENVIRONMENT



2422015071022

**Print(ID) 5426**



**Controller of Examination**

#### आवश्यक सूचनायें :-

1. इस प्रवेश पत्र के द्वारा विद्यार्थी की परीक्षा में सम्मिलित होने के लिये पात्रता उसके द्वारा परीक्षा फार्म में दिये गये विवरण/सूचनाओं के सत्यापन के अधीन होगी।
2. विद्यार्थी द्वारा बहिष्कार और हड़ताल के मामले में सम्बन्धित प्रश्न पत्र में अनुपस्थित माना जायेगा और वह विश्वविद्यालय के नियमों के अनुसार दंडित किये जाने का उत्तरदायी होगा।
3. परीक्षा कार्यक्रम विश्वविद्यालय की वेबसाइट <https://rmpssu.org> पर उपलब्ध है।
4. कृपया विश्वविद्यालय की वेबसाइट <https://rmpssu.org> पर उपलब्ध परीक्षा कार्यक्रम के साथ प्रवेश पत्र पर परीक्षा की तिथि तथा परीक्षा के समय की पुनः जांच कर लें।
5. विद्यार्थी/परीक्षा केन्द्र अधीक्षक को सूचित किया जाता है कि वह अपना नाम, पिता का नाम, माता का नाम, लिंग, वर्ग और परीक्षा के विषय की पुनः जांच कर लें। कोई विसंगति होने पर आप अपने कालेज के प्रधानाचार्य को सूचित करें तथा यह विसंगति परीक्षा से पूर्व शुद्ध करवा लें।
6. विद्यार्थी/परीक्षा केन्द्र अधीक्षक को सूचित किया जाता है कि वह अपनी उत्तर पुस्तिका पर पहचान का कोई भी चिन्ह जैसे नाम, मोबाइल नम्बर, रोल नम्बर या कोई भी अन्य चिन्ह जिससे उसकी पहचान हो सके न छोड़ें। अपनी उत्तर पुस्तिका के मुख्य पृष्ठ के पार्ट-1 पर महाविद्यालय की मुहर का निशान न लगाये अन्यथा आपका यह कृत्य अनुचित कार्य/साधन (UFM) में सम्मिलित किया जायेगा।
7. केवल सफेद रंग के धागे का प्रयोग ग्राफ पेपर को उत्तर पुस्तिका के साथ बांधने के लिए करें। अन्यथा आपका यह कृत्य अनुचित कार्य/साधन (UFM) में सम्मिलित किया जायेगा।
8. अग्रलिखित पाठ्यक्रमों की परीक्षाओं के समय सामान्य कैलकुलेटर का प्रयोग करने की अनुमति है (B.Com, BBA, B.Com(Voc) & M.Com



# Raja Mahendra Pratap Singh State University, Aligarh

## Examination 2023-24

### PROVISIONAL ADMIT CARD

#### (507) BACHELOR OF BUSINESS ADMINISTRATION

#### Semester: 1

#### Category:REGULAR

**Name of Student:** AYUSH GIRI

**Roll No. 2422015071023**

**Father's Name:** MAHESH GIRI

**Enroll.No.: RMPU23164166**

**Mother's Name:** SARVESH

**Form No.: 232416949**

**Gender:** Female



**College Name:** (2201) D.S. COLLEGE, ALIGARH

**Examination Centre:** (2201) D.S. COLLEGE, ALIGARH

#### Paper Code and Titles

S.No	Paper ID	Paper Name
1	507111	BUSINESS ORGANIZATION
2	507112	BUSINESS MATHEMATICS -I
3	507113	BUSINESS COMMUNICATION
4	507114	FUNDAMENTALS OF COMPUTERS & INFORMATION TECHNOLOGY
5	507115	FUNDAMENTALS OF ACCOUNTING
6	507116	BUSINESS ENVIRONMENT



2422015071023

**Print(ID) 5379**



**Controller of Examination**

#### आवश्यक सूचनायें :-

1. इस प्रवेश पत्र के द्वारा विद्यार्थी की परीक्षा में सम्मिलित होने के लिये पात्रता उसके द्वारा परीक्षा फार्म में दिये गये विवरण/सूचनाओं के सत्यापन के अधीन होगी।
2. विद्यार्थी द्वारा बहिष्कार और हड़ताल के मामले में सम्बन्धित प्रश्न पत्र में अनुपस्थित माना जायेगा और वह विश्वविद्यालय के नियमों के अनुसार दंडित किये जाने का उत्तरदायी होगा।
3. परीक्षा कार्यक्रम विश्वविद्यालय की वेबसाइट <https://rmpssu.org> पर उपलब्ध है।
4. कृपया विश्वविद्यालय की वेबसाइट <https://rmpssu.org> पर उपलब्ध परीक्षा कार्यक्रम के साथ प्रवेश पत्र पर परीक्षा की तिथि तथा परीक्षा के समय की पुनः जांच कर लें।
5. विद्यार्थी/परीक्षा केन्द्र अधीक्षक को सूचित किया जाता है कि वह अपना नाम, पिता का नाम, माता का नाम, लिंग, वर्ग और परीक्षा के विषय की पुनः जांच कर लें। कोई विसंगति होने पर आप अपने कालेज के प्रधानाचार्य को सूचित करें तथा यह विसंगति परीक्षा से पूर्व शुद्ध करवा लें।
6. विद्यार्थी/परीक्षा केन्द्र अधीक्षक को सूचित किया जाता है कि वह अपनी उत्तर पुस्तिका पर पहचान का कोई भी चिन्ह जैसे नाम, मोबाइल नम्बर, रोल नम्बर या कोई भी अन्य चिन्ह जिससे उसकी पहचान हो सके न छोड़े। अपनी उत्तर पुस्तिका के मुख्य पृष्ठ के पार्ट-1 पर महाविद्यालय की मुहर का निशान न लगाये अन्यथा आपका यह कृत्य अनुचित कार्य/साधन (UFM) में सम्मिलित किया जायेगा।
7. केवल सफेद रंग के धागे का प्रयोग ग्राफ पेपर को उत्तर पुस्तिका के साथ बांधने के लिए करें। अन्यथा आपका यह कृत्य अनुचित कार्य/साधन (UFM) में सम्मिलित किया जायेगा।
8. अग्रलिखित पाठ्यक्रमों की परीक्षाओं के समय सामान्य कैलकुलेटर का प्रयोग करने की अनुमति है (B.Com, BBA, B.Com(Voc) & M.Com



# Raja Mahendra Pratap Singh State University, Aligarh

## Examination 2023-24

### PROVISIONAL ADMIT CARD

#### (507) BACHELOR OF BUSINESS ADMINISTRATION

#### Semester: 1

#### Category:REGULAR

**Name of Student:** BHAVNA SHARMA

**Roll No. 2422015071024**

**Father's Name:** SUBHASH SHARMA

**Enroll.No.: RMPU23164167**

**Mother's Name:** VIMLESH DEVI

**Form No.: 232416866**

**Gender:** Female



**College Name:** (2201) D.S. COLLEGE, ALIGARH

**Examination Centre:** (2201) D.S. COLLEGE, ALIGARH

#### Paper Code and Titles

S.No	Paper ID	Paper Name
1	507111	BUSINESS ORGANIZATION
2	507112	BUSINESS MATHEMATICS -I
3	507113	BUSINESS COMMUNICATION
4	507114	FUNDAMENTALS OF COMPUTERS & INFORMATION TECHNOLOGY
5	507115	FUNDAMENTALS OF ACCOUNTING
6	507116	BUSINESS ENVIRONMENT



2422015071024

**Print(ID) 5344**



**Controller of Examination**

#### आवश्यक सूचनायें :-

1. इस प्रवेश पत्र के द्वारा विद्यार्थी की परीक्षा में सम्मिलित होने के लिये पात्रता उसके द्वारा परीक्षा फार्म में दिये गये विवरण/सूचनाओं के सत्यापन के अधीन होगी।
2. विद्यार्थी द्वारा बहिष्कार और हड़ताल के मामले में सम्बन्धित प्रश्न पत्र में अनुपस्थित माना जायेगा और वह विश्वविद्यालय के नियमों के अनुसार दंडित किये जाने का उत्तरदायी होगा।
3. परीक्षा कार्यक्रम विश्वविद्यालय की वेबसाइट <https://rmpssu.org> पर उपलब्ध है।
4. कृपया विश्वविद्यालय की वेबसाइट <https://rmpssu.org> पर उपलब्ध परीक्षा कार्यक्रम के साथ प्रवेश पत्र पर परीक्षा की तिथि तथा परीक्षा के समय की पुनः जांच कर लें।
5. विद्यार्थी/परीक्षा केन्द्र अधीक्षक को सूचित किया जाता है कि वह अपना नाम, पिता का नाम, माता का नाम, लिंग, वर्ग और परीक्षा के विषय की पुनः जांच कर लें। कोई विसंगति होने पर आप अपने कालेज के प्रधानाचार्य को सूचित करें तथा यह विसंगति परीक्षा से पूर्व शुद्ध करवा लें।
6. विद्यार्थी/परीक्षा केन्द्र अधीक्षक को सूचित किया जाता है कि वह अपनी उत्तर पुस्तिका पर पहचान का कोई भी चिन्ह जैसे नाम, मोबाइल नम्बर, रोल नम्बर या कोई भी अन्य चिन्ह जिससे उसकी पहचान हो सके न छोड़ें। अपनी उत्तर पुस्तिका के मुख्य पृष्ठ के पार्ट-1 पर महाविद्यालय की मुहर का निशान न लगाये अन्यथा आपका यह कृत्य अनुचित कार्य/साधन (UFM) में सम्मिलित किया जायेगा।
7. केवल सफेद रंग के धागे का प्रयोग ग्राफ पेपर को उत्तर पुस्तिका के साथ बांधने के लिए करें। अन्यथा आपका यह कृत्य अनुचित कार्य/साधन (UFM) में सम्मिलित किया जायेगा।
8. अग्रलिखित पाठ्यक्रमों की परीक्षाओं के समय सामान्य कैलकुलेटर का प्रयोग करने की अनुमति है (B.Com, BBA, B.Com(Voc) & M.Com





# Raja Mahendra Pratap Singh State University, Aligarh

## Examination 2023-24

### PROVISIONAL ADMIT CARD

#### (507) BACHELOR OF BUSINESS ADMINISTRATION

#### Semester: 1

#### Category:REGULAR

**Name of Student:** BHAWNA SINGH

**Roll No. 2422015071025**

**Father's Name:** RAKESH SINGH

**Enroll.No.: RMPU23164168**

**Mother's Name:** HEMLATA

**Form No.: 232417061**

**Gender:** Female



**College Name:** (2201) D.S. COLLEGE, ALIGARH

**Examination Centre:** (2201) D.S. COLLEGE, ALIGARH

#### Paper Code and Titles

S.No	Paper ID	Paper Name
1	507111	BUSINESS ORGANIZATION
2	507112	BUSINESS MATHEMATICS -I
3	507113	BUSINESS COMMUNICATION
4	507114	FUNDAMENTALS OF COMPUTERS & INFORMATION TECHNOLOGY
5	507115	FUNDAMENTALS OF ACCOUNTING
6	507116	BUSINESS ENVIRONMENT



2422015071025

**Print(ID) 5434**

**Controller of Examination**

#### आवश्यक सूचनायें :-

1. इस प्रवेश पत्र के द्वारा विद्यार्थी की परीक्षा में सम्मिलित होने के लिये पात्रता उसके द्वारा परीक्षा फार्म में दिये गये विवरण/सूचनाओं के सत्यापन के अधीन होगी।
2. विद्यार्थी द्वारा बहिष्कार और हड़ताल के मामले में सम्बन्धित प्रश्न पत्र में अनुपस्थित माना जायेगा और वह विश्वविद्यालय के नियमों के अनुसार दंडित किये जाने का उत्तरदायी होगा।
3. परीक्षा कार्यक्रम विश्वविद्यालय की वेबसाइट <https://rmpssu.org> पर उपलब्ध है।
4. कृपया विश्वविद्यालय की वेबसाइट <https://rmpssu.org> पर उपलब्ध परीक्षा कार्यक्रम के साथ प्रवेश पत्र पर परीक्षा की तिथि तथा परीक्षा के समय की पुनः जांच कर लें।
5. विद्यार्थी/परीक्षा केन्द्र अधीक्षक को सूचित किया जाता है कि वह अपना नाम, पिता का नाम, माता का नाम, लिंग, वर्ग और परीक्षा के विषय की पुनः जांच कर लें। कोई विसंगति होने पर आप अपने कालेज के प्रधानाचार्य को सूचित करें तथा यह विसंगति परीक्षा से पूर्व शुद्ध करवा लें।
6. विद्यार्थी/परीक्षा केन्द्र अधीक्षक को सूचित किया जाता है कि वह अपनी उत्तर पुस्तिका पर पहचान का कोई भी चिन्ह जैसे नाम, मोबाइल नम्बर, रोल नम्बर या कोई भी अन्य चिन्ह जिससे उसकी पहचान हो सके न छोड़ें। अपनी उत्तर पुस्तिका के मुख्य पृष्ठ के पार्ट-1 पर महाविद्यालय की मुहर का निशान न लगाये अन्यथा आपका यह कृत्य अनुचित कार्य/साधन (UFM) में सम्मिलित किया जायेगा।
7. केवल सफेद रंग के धागे का प्रयोग ग्राफ पेपर को उत्तर पुस्तिका के साथ बांधने के लिए करें। अन्यथा आपका यह कृत्य अनुचित कार्य/साधन (UFM) में सम्मिलित किया जायेगा।
8. अग्रलिखित पाठ्यक्रमों की परीक्षाओं के समय सामान्य कैलकुलेटर का प्रयोग करने की अनुमति है (B.Com, BBA, B.Com(Voc) & M.Com



# Raja Mahendra Pratap Singh State University, Aligarh

## Examination 2023-24

### PROVISIONAL ADMIT CARD

#### (507) BACHELOR OF BUSINESS ADMINISTRATION

#### Semester: 1

#### Category:REGULAR

**Name of Student:** BHOOMI

**Roll No. 2422015071026**

**Father's Name:** SONU GOYAL

**Enroll.No.: RMPU23164169**

**Mother's Name:** PALLAVI GOYAL

**Form No.: 232416945**

**Gender:** Female



**College Name:** (2201) D.S. COLLEGE, ALIGARH

**Examination Centre:** (2201) D.S. COLLEGE, ALIGARH

#### Paper Code and Titles

S.No	Paper ID	Paper Name
1	507111	BUSINESS ORGANIZATION
2	507112	BUSINESS MATHEMATICS -I
3	507113	BUSINESS COMMUNICATION
4	507114	FUNDAMENTALS OF COMPUTERS & INFORMATION TECHNOLOGY
5	507115	FUNDAMENTALS OF ACCOUNTING
6	507116	BUSINESS ENVIRONMENT



2422015071026

**Print(ID) 5377**

**Controller of Examination**

#### आवश्यक सूचनायें :-

1. इस प्रवेश पत्र के द्वारा विद्यार्थी की परीक्षा में सम्मिलित होने के लिये पात्रता उसके द्वारा परीक्षा फार्म में दिये गये विवरण/सूचनाओं के सत्यापन के अधीन होगी।
2. विद्यार्थी द्वारा बहिष्कार और हड़ताल के मामले में सम्बन्धित प्रश्न पत्र में अनुपस्थित माना जायेगा और वह विश्वविद्यालय के नियमों के अनुसार दंडित किये जाने का उत्तरदायी होगा।
3. परीक्षा कार्यक्रम विश्वविद्यालय की वेबसाइट <https://rmpssu.org> पर उपलब्ध है।
4. कृपया विश्वविद्यालय की वेबसाइट <https://rmpssu.org> पर उपलब्ध परीक्षा कार्यक्रम के साथ प्रवेश पत्र पर परीक्षा की तिथि तथा परीक्षा के समय की पुनः जांच कर लें।
5. विद्यार्थी/परीक्षा केन्द्र अधीक्षक को सूचित किया जाता है कि वह अपना नाम, पिता का नाम, माता का नाम, लिंग, वर्ग और परीक्षा के विषय की पुनः जांच कर लें। कोई विसंगति होने पर आप अपने कालेज के प्रधानाचार्य को सूचित करें तथा यह विसंगति परीक्षा से पूर्व शुद्ध करवा लें।
6. विद्यार्थी/परीक्षा केन्द्र अधीक्षक को सूचित किया जाता है कि वह अपनी उत्तर पुस्तिका पर पहचान का कोई भी चिन्ह जैसे नाम, मोबाइल नम्बर, रोल नम्बर या कोई भी अन्य चिन्ह जिससे उसकी पहचान हो सके न छोड़ें। अपनी उत्तर पुस्तिका के मुख्य पृष्ठ के पार्ट-1 पर महाविद्यालय की मुहर का निशान न लगाये अन्यथा आपका यह कृत्य अनुचित कार्य/साधन (UFM) में सम्मिलित किया जायेगा।
7. केवल सफेद रंग के धागे का प्रयोग ग्राफ पेपर को उत्तर पुस्तिका के साथ बांधने के लिए करें। अन्यथा आपका यह कृत्य अनुचित कार्य/साधन (UFM) में सम्मिलित किया जायेगा।
8. अग्रलिखित पाठ्यक्रमों की परीक्षाओं के समय सामान्य कैलकुलेटर का प्रयोग करने की अनुमति है (B.Com, BBA, B.Com(Voc) & M.Com



# Raja Mahendra Pratap Singh State University, Aligarh

## Examination 2023-24

### PROVISIONAL ADMIT CARD

#### (507) BACHELOR OF BUSINESS ADMINISTRATION

#### Semester: 1

#### Category:REGULAR

**Name of Student:** BHUVNESH PRATAP SINGH

**Roll No. 2422015071027**

**Father's Name:** MANVEER SINGH

**Enroll.No.: RMPU23164170**

**Mother's Name:** SADHANA

**Form No.: 232416904**

**Gender:** Female



**College Name:** (2201) D.S. COLLEGE, ALIGARH

**Examination Centre:** (2201) D.S. COLLEGE, ALIGARH

#### Paper Code and Titles

S.No	Paper ID	Paper Name
1	507111	BUSINESS ORGANIZATION
2	507112	BUSINESS MATHEMATICS -I
3	507113	BUSINESS COMMUNICATION
4	507114	FUNDAMENTALS OF COMPUTERS & INFORMATION TECHNOLOGY
5	507115	FUNDAMENTALS OF ACCOUNTING
6	507116	BUSINESS ENVIRONMENT



2422015071027

**Print(ID) 5361**



**Controller of Examination**

#### आवश्यक सूचनायें :-

1. इस प्रवेश पत्र के द्वारा विद्यार्थी की परीक्षा में सम्मिलित होने के लिये पात्रता उसके द्वारा परीक्षा फार्म में दिये गये विवरण/सूचनाओं के सत्यापन के अधीन होगी।
2. विद्यार्थी द्वारा बहिष्कार और हड़ताल के मामले में सम्बन्धित प्रश्न पत्र में अनुपस्थित माना जायेगा और वह विश्वविद्यालय के नियमों के अनुसार दंडित किये जाने का उत्तरदायी होगा।
3. परीक्षा कार्यक्रम विश्वविद्यालय की वेबसाइट <https://rmpssu.org> पर उपलब्ध है।
4. कृपया विश्वविद्यालय की वेबसाइट <https://rmpssu.org> पर उपलब्ध परीक्षा कार्यक्रम के साथ प्रवेश पत्र पर परीक्षा की तिथि तथा परीक्षा के समय की पुनः जांच कर लें।
5. विद्यार्थी/परीक्षा केन्द्र अधीक्षक को सूचित किया जाता है कि वह अपना नाम, पिता का नाम, माता का नाम, लिंग, वर्ग और परीक्षा के विषय की पुनः जांच कर लें। कोई विसंगति होने पर आप अपने कालेज के प्रधानाचार्य को सूचित करें तथा यह विसंगति परीक्षा से पूर्व शुद्ध करवा लें।
6. विद्यार्थी/परीक्षा केन्द्र अधीक्षक को सूचित किया जाता है कि वह अपनी उत्तर पुस्तिका पर पहचान का कोई भी चिन्ह जैसे नाम, मोबाइल नम्बर, रोल नम्बर या कोई भी अन्य चिन्ह जिससे उसकी पहचान हो सके न छोड़े। अपनी उत्तर पुस्तिका के मुख्य पृष्ठ के पार्ट-1 पर महाविद्यालय की मुहर का निशान न लगाये अन्यथा आपका यह कृत्य अनुचित कार्य/साधन (UFM) में सम्मिलित किया जायेगा।
7. केवल सफेद रंग के धागे का प्रयोग ग्राफ पेपर को उत्तर पुस्तिका के साथ बांधने के लिए करें। अन्यथा आपका यह कृत्य अनुचित कार्य/साधन (UFM) में सम्मिलित किया जायेगा।
8. अग्रलिखित पाठ्यक्रमों की परीक्षाओं के समय सामान्य कैलकुलेटर का प्रयोग करने की अनुमति है (B.Com, BBA, B.Com(Voc) & M.Com



# Raja Mahendra Pratap Singh State University, Aligarh

## Examination 2023-24

### PROVISIONAL ADMIT CARD

#### (507) BACHELOR OF BUSINESS ADMINISTRATION

#### Semester: 1

#### Category:REGULAR

**Name of Student:** CHAHAT JADAUN

**Roll No. 2422015071028**

**Father's Name:** DEVENDRA PAL SINGH

**Enroll.No.: RMPU23164171**

**Mother's Name:** RENU DEVI

**Form No.: 232417015**

**Gender:** Female



**College Name:** (2201) D.S. COLLEGE, ALIGARH

**Examination Centre:** (2201) D.S. COLLEGE, ALIGARH

#### Paper Code and Titles

S.No	Paper ID	Paper Name
1	507111	BUSINESS ORGANIZATION
2	507112	BUSINESS MATHEMATICS -I
3	507113	BUSINESS COMMUNICATION
4	507114	FUNDAMENTALS OF COMPUTERS & INFORMATION TECHNOLOGY
5	507115	FUNDAMENTALS OF ACCOUNTING
6	507116	BUSINESS ENVIRONMENT

Stuimg

**Print(ID) 5410**

**Controller of Examination**

#### आवश्यक सूचनायें :-

1. इस प्रवेश पत्र के द्वारा विद्यार्थी की परीक्षा में सम्मिलित होने के लिये पात्रता उसके द्वारा परीक्षा फार्म में दिये गये विवरण/सूचनाओं के सत्यापन के अधीन होगी।
2. विद्यार्थी द्वारा बहिष्कार और हड़ताल के मामले में सम्बन्धित प्रश्न पत्र में अनुपस्थित माना जायेगा और वह विश्वविद्यालय के नियमों के अनुसार दंडित किये जाने का उत्तरदायी होगा।
3. परीक्षा कार्यक्रम विश्वविद्यालय की वेबसाइट <https://rmpssu.org> पर उपलब्ध है।
4. कृपया विश्वविद्यालय की वेबसाइट <https://rmpssu.org> पर उपलब्ध परीक्षा कार्यक्रम के साथ प्रवेश पत्र पर परीक्षा की तिथि तथा परीक्षा के समय की पुनः जांच कर लें।
5. विद्यार्थी/परीक्षा केन्द्र अधीक्षक को सूचित किया जाता है कि वह अपना नाम, पिता का नाम, माता का नाम, लिंग, वर्ग और परीक्षा के विषय की पुनः जांच कर लें। कोई विसंगति होने पर आप अपने कालेज के प्रधानाचार्य को सूचित करें तथा यह विसंगति परीक्षा से पूर्व शुद्ध करवा लें।
6. विद्यार्थी/परीक्षा केन्द्र अधीक्षक को सूचित किया जाता है कि वह अपनी उत्तर पुस्तिका पर पहचान का कोई भी चिन्ह जैसे नाम, मोबाइल नम्बर, रोल नम्बर या कोई भी अन्य चिन्ह जिससे उसकी पहचान हो सके न छोड़ें। अपनी उत्तर पुस्तिका के मुख्य पृष्ठ के पार्ट-1 पर महाविद्यालय की मुहर का निशान न लगायें अन्यथा आपका यह कृत्य अनुचित कार्य/साधन (UFM) में सम्मिलित किया जायेगा।
7. केवल सफेद रंग के धागे का प्रयोग ग्राफ पेपर को उत्तर पुस्तिका के साथ बांधने के लिए करें। अन्यथा आपका यह कृत्य अनुचित कार्य/साधन (UFM) में सम्मिलित किया जायेगा।
8. अग्रलिखित पाठ्यक्रमों की परीक्षाओं के समय सामान्य कैलकुलेटर का प्रयोग करने की अनुमति है (B.Com, BBA, B.Com(Voc) & M.Com)



# Raja Mahendra Pratap Singh State University, Aligarh

## Examination 2023-24

### PROVISIONAL ADMIT CARD

#### (507) BACHELOR OF BUSINESS ADMINISTRATION

#### Semester: 1

#### Category:REGULAR

**Name of Student:** CHARU SINGH

**Roll No. 2422015071029**

**Father's Name:** NEETU SINGH

**Enroll.No.: RMPU23164172**

**Mother's Name:** NEELAM DEVI

**Form No.: 232417022**

**Gender:** Female



**College Name:** (2201) D.S. COLLEGE, ALIGARH

**Examination Centre:** (2201) D.S. COLLEGE, ALIGARH

#### Paper Code and Titles

S.No	Paper ID	Paper Name
1	507111	BUSINESS ORGANIZATION
2	507112	BUSINESS MATHEMATICS -I
3	507113	BUSINESS COMMUNICATION
4	507114	FUNDAMENTALS OF COMPUTERS & INFORMATION TECHNOLOGY
5	507115	FUNDAMENTALS OF ACCOUNTING
6	507116	BUSINESS ENVIRONMENT

Stuimg

**Print(ID) 5414**

**Controller of Examination**

#### आवश्यक सूचनायें :-

1. इस प्रवेश पत्र के द्वारा विद्यार्थी की परीक्षा में सम्मिलित होने के लिये पात्रता उसके द्वारा परीक्षा फार्म में दिये गये विवरण/सूचनाओं के सत्यापन के अधीन होगी।
2. विद्यार्थी द्वारा बहिष्कार और हड़ताल के मामले में सम्बन्धित प्रश्न पत्र में अनुपस्थित माना जायेगा और वह विश्वविद्यालय के नियमों के अनुसार दंडित किये जाने का उत्तरदायी होगा।
3. परीक्षा कार्यक्रम विश्वविद्यालय की वेबसाइट <https://rmpssu.org> पर उपलब्ध है।
4. कृपया विश्वविद्यालय की वेबसाइट <https://rmpssu.org> पर उपलब्ध परीक्षा कार्यक्रम के साथ प्रवेश पत्र पर परीक्षा की तिथि तथा परीक्षा के समय की पुनः जांच कर लें।
5. विद्यार्थी/परीक्षा केन्द्र अधीक्षक को सूचित किया जाता है कि वह अपना नाम, पिता का नाम, माता का नाम, लिंग, वर्ग और परीक्षा के विषय की पुनः जांच कर लें। कोई विसंगति होने पर आप अपने कालेज के प्रधानाचार्य को सूचित करें तथा यह विसंगति परीक्षा से पूर्व शुद्ध करवा लें।
6. विद्यार्थी/परीक्षा केन्द्र अधीक्षक को सूचित किया जाता है कि वह अपनी उत्तर पुस्तिका पर पहचान का कोई भी चिन्ह जैसे नाम, मोबाइल नम्बर रोल नम्बर या कोई भी अन्य चिन्ह जिससे उसकी पहचान हो सके न छोड़ें। अपनी उत्तर पुस्तिका के मुख्य पृष्ठ के पार्ट-1 पर महाविद्यालय की मुहर का निशान न लगायें अन्यथा आपका यह कृत्य अनुचित कार्य/साधन (UFM) में सम्मिलित किया जायेगा।
7. केवल सफेद रंग के धागे का प्रयोग ग्राफ पेपर को उत्तर पुस्तिका के साथ बांधने के लिए करें। अन्यथा आपका यह कृत्य अनुचित कार्य/साधन (UFM) में सम्मिलित किया जायेगा।
8. अग्रलिखित पाठ्यक्रमों की परीक्षाओं के समय सामान्य कैलकुलेटर का प्रयोग करने की अनुमति है (B.Com, BBA, B.Com(Voc) & M.Com)



# Raja Mahendra Pratap Singh State University, Aligarh

## Examination 2023-24

### PROVISIONAL ADMIT CARD

#### (507) BACHELOR OF BUSINESS ADMINISTRATION

#### Semester: 1

#### Category:REGULAR

**Name of Student:** CHHAYA SHARMA

**Roll No. 2422015071030**

**Father's Name:** JAI PRAKASH SHARMA

**Enroll.No.: RMPU23164173**

**Mother's Name:** RADHA SHARMA

**Form No.: 232416901**

**Gender:** Female

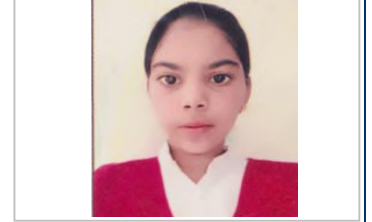

**College Name:** (2201) D.S. COLLEGE, ALIGARH

**Examination Centre:** (2201) D.S. COLLEGE, ALIGARH

#### Paper Code and Titles

S.No	Paper ID	Paper Name
1	507111	BUSINESS ORGANIZATION
2	507112	BUSINESS MATHEMATICS -I
3	507113	BUSINESS COMMUNICATION
4	507114	FUNDAMENTALS OF COMPUTERS & INFORMATION TECHNOLOGY
5	507115	FUNDAMENTALS OF ACCOUNTING
6	507116	BUSINESS ENVIRONMENT

Stuimg

**Print(ID) 5360**

**Controller of Examination**

#### आवश्यक सूचनायें :-

1. इस प्रवेश पत्र के द्वारा विद्यार्थी की परीक्षा में सम्मिलित होने के लिये पात्रता उसके द्वारा परीक्षा फार्म में दिये गये विवरण/सूचनाओं के सत्यापन के अधीन होगी।
2. विद्यार्थी द्वारा बहिष्कार और हड़ताल के मामले में सम्बन्धित प्रश्न पत्र में अनुपस्थित माना जायेगा और वह विश्वविद्यालय के नियमों के अनुसार दंडित किये जाने का उत्तरदायी होगा।
3. परीक्षा कार्यक्रम विश्वविद्यालय की वेबसाइट <https://rmpssu.org> पर उपलब्ध है।
4. कृपया विश्वविद्यालय की वेबसाइट <https://rmpssu.org> पर उपलब्ध परीक्षा कार्यक्रम के साथ प्रवेश पत्र पर परीक्षा की तिथि तथा परीक्षा के समय की पुनः जांच कर लें।
5. विद्यार्थी/परीक्षा केन्द्र अधीक्षक को सूचित किया जाता है कि वह अपना नाम, पिता का नाम, माता का नाम, लिंग, वर्ग और परीक्षा के विषय की पुनः जांच कर लें। कोई विसंगति होने पर आप अपने कालेज के प्रधानाचार्य को सूचित करें तथा यह विसंगति परीक्षा से पूर्व शुद्ध करवा लें।
6. विद्यार्थी/परीक्षा केन्द्र अधीक्षक को सूचित किया जाता है कि वह अपनी उत्तर पुस्तिका पर पहचान का कोई भी चिन्ह जैसे नाम, मोबाइल नम्बर, रोल नम्बर या कोई भी अन्य चिन्ह जिससे उसकी पहचान हो सके न छोड़ें। अपनी उत्तर पुस्तिका के मुख्य पृष्ठ के पार्ट-1 पर महाविद्यालय की मुहर का निशान न लगायें अन्यथा आपका यह कृत्य अनुचित कार्य/साधन (UFM) में सम्मिलित किया जायेगा।
7. केवल सफेद रंग के धागे का प्रयोग ग्राफ पेपर को उत्तर पुस्तिका के साथ बांधने के लिए करें। अन्यथा आपका यह कृत्य अनुचित कार्य/साधन (UFM) में सम्मिलित किया जायेगा।
8. अग्रलिखित पाठ्यक्रमों की परीक्षाओं के समय सामान्य कैलकुलेटर का प्रयोग करने की अनुमति है (B.Com, BBA, B.Com(Voc) & M.Com)



# Raja Mahendra Pratap Singh State University, Aligarh

## Examination 2023-24

### PROVISIONAL ADMIT CARD

#### (507) BACHELOR OF BUSINESS ADMINISTRATION

#### Semester: 1

#### Category:REGULAR

**Name of Student:** DEVANSH VERMA

**Roll No. 2422015071031**

**Father's Name:** SANJEEV KUMAR VERMA

**Enroll.No.: RMPU23164174**

**Mother's Name:** DEEPIKA VERMA

**Form No.: 232416822**

**Gender:** Female



**College Name:** (2201) D.S. COLLEGE, ALIGARH

**Examination Centre:** (2201) D.S. COLLEGE, ALIGARH

#### Paper Code and Titles

S.No	Paper ID	Paper Name
1	507111	BUSINESS ORGANIZATION
2	507112	BUSINESS MATHEMATICS -I
3	507113	BUSINESS COMMUNICATION
4	507114	FUNDAMENTALS OF COMPUTERS & INFORMATION TECHNOLOGY
5	507115	FUNDAMENTALS OF ACCOUNTING
6	507116	BUSINESS ENVIRONMENT

Stuimg

**Print(ID) 5323**

**Controller of Examination**

#### आवश्यक सूचनायें :-

1. इस प्रवेश पत्र के द्वारा विद्यार्थी की परीक्षा में सम्मिलित होने के लिये पात्रता उसके द्वारा परीक्षा फार्म में दिये गये विवरण/सूचनाओं के सत्यापन के अधीन होगी।
2. विद्यार्थी द्वारा बहिष्कार और हड़ताल के मामले में सम्बन्धित प्रश्न पत्र में अनुपस्थित माना जायेगा और वह विश्वविद्यालय के नियमों के अनुसार दंडित किये जाने का उत्तरदायी होगा।
3. परीक्षा कार्यक्रम विश्वविद्यालय की वेबसाइट <https://rmpssu.org> पर उपलब्ध है।
4. कृपया विश्वविद्यालय की वेबसाइट <https://rmpssu.org> पर उपलब्ध परीक्षा कार्यक्रम के साथ प्रवेश पत्र पर परीक्षा की तिथि तथा परीक्षा के समय की पुनः जांच कर लें।
5. विद्यार्थी/परीक्षा केन्द्र अधीक्षक को सूचित किया जाता है कि वह अपना नाम, पिता का नाम, माता का नाम, लिंग, वर्ग और परीक्षा के विषय की पुनः जांच कर लें। कोई विसंगति होने पर आप अपने कालेज के प्रधानाचार्य को सूचित करें तथा यह विसंगति परीक्षा से पूर्व शुद्ध करवा लें।
6. विद्यार्थी/परीक्षा केन्द्र अधीक्षक को सूचित किया जाता है कि वह अपनी उत्तर पुस्तिका पर पहचान का कोई भी चिन्ह जैसे नाम, मोबाइल नम्बर रोल नम्बर या कोई भी अन्य चिन्ह जिससे उसकी पहचान हो सके न छोड़ें। अपनी उत्तर पुस्तिका के मुख्य पृष्ठ के पार्ट-1 पर महाविद्यालय की मुहर का निशान न लगायें अन्यथा आपका यह कृत्य अनुचित कार्य/साधन (UFM) में सम्मिलित किया जायेगा।
7. केवल सफेद रंग के धागे का प्रयोग ग्राफ पेपर को उत्तर पुस्तिका के साथ बांधने के लिए करें। अन्यथा आपका यह कृत्य अनुचित कार्य/साधन (UFM) में सम्मिलित किया जायेगा।
8. अग्रलिखित पाठ्यक्रमों की परीक्षाओं के समय सामान्य कैलकुलेटर का प्रयोग करने की अनुमति है (B.Com, BBA, B.Com(Voc) & M.Com)



# Raja Mahendra Pratap Singh State University, Aligarh

## Examination 2023-24

### PROVISIONAL ADMIT CARD

#### (507) BACHELOR OF BUSINESS ADMINISTRATION

#### Semester: 1

#### Category:REGULAR

**Name of Student:** DEVENDRA KUMAR

**Roll No. 2422015071032**

**Father's Name:** MOTI LAL

**Enroll.No.: RMPU23164175**

**Mother's Name:** BABALI

**Form No.: 232416858**

**Gender:** Female



**College Name:** (2201) D.S. COLLEGE, ALIGARH

**Examination Centre:** (2201) D.S. COLLEGE, ALIGARH

#### Paper Code and Titles

S.No	Paper ID	Paper Name
1	507111	BUSINESS ORGANIZATION
2	507112	BUSINESS MATHEMATICS -I
3	507113	BUSINESS COMMUNICATION
4	507114	FUNDAMENTALS OF COMPUTERS & INFORMATION TECHNOLOGY
5	507115	FUNDAMENTALS OF ACCOUNTING
6	507116	BUSINESS ENVIRONMENT



2422015071032

**Print(ID) 5341**

**Controller of Examination**

#### आवश्यक सूचनायें :-

1. इस प्रवेश पत्र के द्वारा विद्यार्थी की परीक्षा में सम्मिलित होने के लिये पात्रता उसके द्वारा परीक्षा फार्म में दिये गये विवरण/सूचनाओं के सत्यापन के अधीन होगी।
2. विद्यार्थी द्वारा बहिष्कार और हड़ताल के मामले में सम्बन्धित प्रश्न पत्र में अनुपस्थित माना जायेगा और वह विश्वविद्यालय के नियमों के अनुसार दंडित किये जाने का उत्तरदायी होगा।
3. परीक्षा कार्यक्रम विश्वविद्यालय की वेबसाइट <https://rmpssu.org> पर उपलब्ध है।
4. कृपया विश्वविद्यालय की वेबसाइट <https://rmpssu.org> पर उपलब्ध परीक्षा कार्यक्रम के साथ प्रवेश पत्र पर परीक्षा की तिथि तथा परीक्षा के समय की पुनः जांच कर लें।
5. विद्यार्थी/परीक्षा केन्द्र अधीक्षक को सूचित किया जाता है कि वह अपना नाम, पिता का नाम, माता का नाम, लिंग, वर्ग और परीक्षा के विषय की पुनः जांच कर लें। कोई विसंगति होने पर आप अपने कालेज के प्रधानाचार्य को सूचित करें तथा यह विसंगति परीक्षा से पूर्व शुद्ध करवा लें।
6. विद्यार्थी/परीक्षा केन्द्र अधीक्षक को सूचित किया जाता है कि वह अपनी उत्तर पुस्तिका पर पहचान का कोई भी चिन्ह जैसे नाम, मोबाइल नम्बर, रोल नम्बर या कोई भी अन्य चिन्ह जिससे उसकी पहचान हो सके न छोड़ें। अपनी उत्तर पुस्तिका के मुख्य पृष्ठ के पार्ट-1 पर महाविद्यालय की मुहर का निशान न लगाये अन्यथा आपका यह कृत्य अनुचित कार्य/साधन (UFM) में सम्मिलित किया जायेगा।
7. केवल सफेद रंग के धागे का प्रयोग ग्राफ पेपर को उत्तर पुस्तिका के साथ बांधने के लिए करें। अन्यथा आपका यह कृत्य अनुचित कार्य/साधन (UFM) में सम्मिलित किया जायेगा।
8. अग्रलिखित पाठ्यक्रमों की परीक्षाओं के समय सामान्य कैलकुलेटर का प्रयोग करने की अनुमति है (B.Com, BBA, B.Com(Voc) & M.Com)





# Raja Mahendra Pratap Singh State University, Aligarh

## Examination 2023-24

### PROVISIONAL ADMIT CARD

#### (507) BACHELOR OF BUSINESS ADMINISTRATION

#### Semester: 1

#### Category:REGULAR

**Name of Student:** DHARMESH CHAUDHARY

**Roll No. 2422015071033**

**Father's Name:** RAJEEV KUMAR CHAUDHARY

**Enroll.No.: RMPU23164176**

**Mother's Name:** MADHU CHAUDHARY

**Form No.: 232416832**

**Gender:** Female



**College Name:** (2201) D.S. COLLEGE, ALIGARH

**Examination Centre:** (2201) D.S. COLLEGE, ALIGARH

#### Paper Code and Titles

S.No	Paper ID	Paper Name
1	507111	BUSINESS ORGANIZATION
2	507112	BUSINESS MATHEMATICS -I
3	507113	BUSINESS COMMUNICATION
4	507114	FUNDAMENTALS OF COMPUTERS & INFORMATION TECHNOLOGY
5	507115	FUNDAMENTALS OF ACCOUNTING
6	507116	BUSINESS ENVIRONMENT

Stuimg

**Print(ID) 5329**

**Controller of Examination**

#### आवश्यक सूचनायें :-

1. इस प्रवेश पत्र के द्वारा विद्यार्थी की परीक्षा में सम्मिलित होने के लिये पात्रता उसके द्वारा परीक्षा फार्म में दिये गये विवरण/सूचनाओं के सत्यापन के अधीन होगी।
2. विद्यार्थी द्वारा बहिष्कार और हड़ताल के मामले में सम्बन्धित प्रश्न पत्र में अनुपस्थित माना जायेगा और वह विश्वविद्यालय के नियमों के अनुसार दंडित किये जाने का उत्तरदायी होगा।
3. परीक्षा कार्यक्रम विश्वविद्यालय की वेबसाइट <https://rmpssu.org> पर उपलब्ध है।
4. कृपया विश्वविद्यालय की वेबसाइट <https://rmpssu.org> पर उपलब्ध परीक्षा कार्यक्रम के साथ प्रवेश पत्र पर परीक्षा की तिथि तथा परीक्षा के समय की पुनः जांच कर लें।
5. विद्यार्थी/परीक्षा केन्द्र अधीक्षक को सूचित किया जाता है कि वह अपना नाम, पिता का नाम, माता का नाम, लिंग, वर्ग और परीक्षा के विषय की पुनः जांच कर लें। कोई विसंगति होने पर आप अपने कालेज के प्रधानाचार्य को सूचित करें तथा यह विसंगति परीक्षा से पूर्व शुद्ध करवा लें।
6. विद्यार्थी/परीक्षा केन्द्र अधीक्षक को सूचित किया जाता है कि वह अपनी उत्तर पुस्तिका पर पहचान का कोई भी चिन्ह जैसे नाम, मोबाइल नम्बर, रोल नम्बर या कोई भी अन्य चिन्ह जिससे उसकी पहचान हो सके न छोड़ें। अपनी उत्तर पुस्तिका के मुख्य पृष्ठ के पार्ट-1 पर महाविद्यालय की मुहर का निशान न लगायें अन्यथा आपका यह कृत्य अनुचित कार्य/साधन (UFM) में सम्मिलित किया जायेगा।
7. केवल सफेद रंग के धागे का प्रयोग ग्राफ पेपर को उत्तर पुस्तिका के साथ बांधने के लिए करें। अन्यथा आपका यह कृत्य अनुचित कार्य/साधन (UFM) में सम्मिलित किया जायेगा।
8. अग्रलिखित पाठ्यक्रमों की परीक्षाओं के समय सामान्य कैलकुलेटर का प्रयोग करने की अनुमति है (B.Com, BBA, B.Com(Voc) & M.Com)



# Raja Mahendra Pratap Singh State University, Aligarh

## Examination 2023-24

### PROVISIONAL ADMIT CARD

#### (507) BACHELOR OF BUSINESS ADMINISTRATION

#### Semester: 1

#### Category:REGULAR

**Name of Student:** DHARUV VARSHNEY

**Roll No. 2422015071034**

**Father's Name:** AJAY KUMAR GUPTA

**Enroll.No.: RMPU23164177**

**Mother's Name:** SONY GUPTA

**Form No.: 232417057**

**Gender:** Female



**College Name:** (2201) D.S. COLLEGE, ALIGARH

**Examination Centre:** (2201) D.S. COLLEGE, ALIGARH

#### Paper Code and Titles

S.No	Paper ID	Paper Name
1	507111	BUSINESS ORGANIZATION
2	507112	BUSINESS MATHEMATICS -I
3	507113	BUSINESS COMMUNICATION
4	507114	FUNDAMENTALS OF COMPUTERS & INFORMATION TECHNOLOGY
5	507115	FUNDAMENTALS OF ACCOUNTING
6	507116	BUSINESS ENVIRONMENT



2422015071034

**Print(ID) 5432**



**Controller of Examination**

#### आवश्यक सूचनायें :-

1. इस प्रवेश पत्र के द्वारा विद्यार्थी की परीक्षा में सम्मिलित होने के लिये पात्रता उसके द्वारा परीक्षा फार्म में दिये गये विवरण/सूचनाओं के सत्यापन के अधीन होगी।
2. विद्यार्थी द्वारा बहिष्कार और हड़ताल के मामले में सम्बन्धित प्रश्न पत्र में अनुपस्थित माना जायेगा और वह विश्वविद्यालय के नियमों के अनुसार दंडित किये जाने का उत्तरदायी होगा।
3. परीक्षा कार्यक्रम विश्वविद्यालय की वेबसाइट <https://rmpssu.org> पर उपलब्ध है।
4. कृपया विश्वविद्यालय की वेबसाइट <https://rmpssu.org> पर उपलब्ध परीक्षा कार्यक्रम के साथ प्रवेश पत्र पर परीक्षा की तिथि तथा परीक्षा के समय की पुनः जांच कर लें।
5. विद्यार्थी/परीक्षा केन्द्र अधीक्षक को सूचित किया जाता है कि वह अपना नाम, पिता का नाम, माता का नाम, लिंग, वर्ग और परीक्षा के विषय की पुनः जांच कर लें। कोई विसंगति होने पर आप अपने कालेज के प्रधानाचार्य को सूचित करें तथा यह विसंगति परीक्षा से पूर्व शुद्ध करवा लें।
6. विद्यार्थी/परीक्षा केन्द्र अधीक्षक को सूचित किया जाता है कि वह अपनी उत्तर पुस्तिका पर पहचान का कोई भी चिन्ह जैसे नाम, मोबाइल नम्बर, रोल नम्बर या कोई भी अन्य चिन्ह जिससे उसकी पहचान हो सके न छोड़ें। अपनी उत्तर पुस्तिका के मुख्य पृष्ठ के पार्ट-1 पर महाविद्यालय की मुहर का निशान न लगाये अन्यथा आपका यह कृत्य अनुचित कार्य/साधन (UFM) में सम्मिलित किया जायेगा।
7. केवल सफेद रंग के धागे का प्रयोग ग्राफ पेपर को उत्तर पुस्तिका के साथ बांधने के लिए करें। अन्यथा आपका यह कृत्य अनुचित कार्य/साधन (UFM) में सम्मिलित किया जायेगा।
8. अग्रलिखित पाठ्यक्रमों की परीक्षाओं के समय सामान्य कैलकुलेटर का प्रयोग करने की अनुमति है (B.Com, BBA, B.Com(Voc) & M.Com)



# Raja Mahendra Pratap Singh State University, Aligarh

## Examination 2023-24

### PROVISIONAL ADMIT CARD

#### (507) BACHELOR OF BUSINESS ADMINISTRATION

#### Semester: 1

#### Category:REGULAR

**Name of Student:** DIVYANSHI GUPTA

**Roll No. 2422015071035**

**Father's Name:** LALIT GUPTA

**Enroll.No.: RMPU23164178**

**Mother's Name:** POONAM GUPTA

**Form No.: 232417033**

**Gender:** Female



**College Name:** (2201) D.S. COLLEGE, ALIGARH

**Examination Centre:** (2201) D.S. COLLEGE, ALIGARH

#### Paper Code and Titles

S.No	Paper ID	Paper Name
1	507111	BUSINESS ORGANIZATION
2	507112	BUSINESS MATHEMATICS -I
3	507113	BUSINESS COMMUNICATION
4	507114	FUNDAMENTALS OF COMPUTERS & INFORMATION TECHNOLOGY
5	507115	FUNDAMENTALS OF ACCOUNTING
6	507116	BUSINESS ENVIRONMENT

Stuimg

**Print(ID) 5419**

**Controller of Examination**

#### आवश्यक सूचनायें :-

1. इस प्रवेश पत्र के द्वारा विद्यार्थी की परीक्षा में सम्मिलित होने के लिये पात्रता उसके द्वारा परीक्षा फार्म में दिये गये विवरण/सूचनाओं के सत्यापन के अधीन होगी।
2. विद्यार्थी द्वारा बहिष्कार और हड़ताल के मामले में सम्बन्धित प्रश्न पत्र में अनुपस्थित माना जायेगा और वह विश्वविद्यालय के नियमों के अनुसार दंडित किये जाने का उत्तरदायी होगा।
3. परीक्षा कार्यक्रम विश्वविद्यालय की वेबसाइट <https://rmpssu.org> पर उपलब्ध है।
4. कृपया विश्वविद्यालय की वेबसाइट <https://rmpssu.org> पर उपलब्ध परीक्षा कार्यक्रम के साथ प्रवेश पत्र पर परीक्षा की तिथि तथा परीक्षा के समय की पुनः जांच कर लें।
5. विद्यार्थी/परीक्षा केन्द्र अधीक्षक को सूचित किया जाता है कि वह अपना नाम, पिता का नाम, माता का नाम, लिंग, वर्ग और परीक्षा के विषय की पुनः जांच कर लें। कोई विसंगति होने पर आप अपने कालेज के प्रधानाचार्य को सूचित करें तथा यह विसंगति परीक्षा से पूर्व शुद्ध करवा लें।
6. विद्यार्थी/परीक्षा केन्द्र अधीक्षक को सूचित किया जाता है कि वह अपनी उत्तर पुस्तिका पर पहचान का कोई भी चिन्ह जैसे नाम, मोबाइल नम्बर, रोल नम्बर या कोई भी अन्य चिन्ह जिससे उसकी पहचान हो सके न छोड़ें। अपनी उत्तर पुस्तिका के मुख्य पृष्ठ के पार्ट-1 पर महाविद्यालय की मुहर का निशान न लगायें अन्यथा आपका यह कृत्य अनुचित कार्य/साधन (UFM) में सम्मिलित किया जायेगा।
7. केवल सफेद रंग के धागे का प्रयोग ग्राफ पेपर को उत्तर पुस्तिका के साथ बांधने के लिए करें। अन्यथा आपका यह कृत्य अनुचित कार्य/साधन (UFM) में सम्मिलित किया जायेगा।
8. अग्रलिखित पाठ्यक्रमों की परीक्षाओं के समय सामान्य कैलकुलेटर का प्रयोग करने की अनुमति है (B.Com, BBA, B.Com(Voc) & M.Com)



# Raja Mahendra Pratap Singh State University, Aligarh

## Examination 2023-24

### PROVISIONAL ADMIT CARD

#### (507) BACHELOR OF BUSINESS ADMINISTRATION

#### Semester: 1

#### Category:REGULAR

**Name of Student:** DUSHYANT KUMAR SHEKHAR

**Roll No. 2422015071036**

**Father's Name:** GAJRAJ SINGH

**Enroll.No.: RMPU23164179**

**Mother's Name:** OMVATI DEVI

**Form No.: 232416918**

**Gender:** Male



**College Name:** (2201) D.S. COLLEGE, ALIGARH

**Examination Centre:** (2201) D.S. COLLEGE, ALIGARH

#### Paper Code and Titles

S.No	Paper ID	Paper Name
1	507111	BUSINESS ORGANIZATION
2	507112	BUSINESS MATHEMATICS -I
3	507113	BUSINESS COMMUNICATION
4	507114	FUNDAMENTALS OF COMPUTERS & INFORMATION TECHNOLOGY
5	507115	FUNDAMENTALS OF ACCOUNTING
6	507116	BUSINESS ENVIRONMENT



2422015071036

**Print(ID) 5366**

**Controller of Examination**

#### आवश्यक सूचनायें :-

1. इस प्रवेश पत्र के द्वारा विद्यार्थी की परीक्षा में सम्मिलित होने के लिये पात्रता उसके द्वारा परीक्षा फार्म में दिये गये विवरण/सूचनाओं के सत्यापन के अधीन होगी।
2. विद्यार्थी द्वारा बहिष्कार और हड़ताल के मामले में सम्बन्धित प्रश्न पत्र में अनुपस्थित माना जायेगा और वह विश्वविद्यालय के नियमों के अनुसार दंडित किये जाने का उत्तरदायी होगा।
3. परीक्षा कार्यक्रम विश्वविद्यालय की वेबसाइट <https://rmpssu.org> पर उपलब्ध है।
4. कृपया विश्वविद्यालय की वेबसाइट <https://rmpssu.org> पर उपलब्ध परीक्षा कार्यक्रम के साथ प्रवेश पत्र पर परीक्षा की तिथि तथा परीक्षा के समय की पुनः जांच कर लें।
5. विद्यार्थी/परीक्षा केन्द्र अधीक्षक को सूचित किया जाता है कि वह अपना नाम, पिता का नाम, माता का नाम, लिंग, वर्ग और परीक्षा के विषय की पुनः जांच कर लें। कोई विसंगति होने पर आप अपने कालेज के प्रधानाचार्य को सूचित करें तथा यह विसंगति परीक्षा से पूर्व शुद्ध करवा लें।
6. विद्यार्थी/परीक्षा केन्द्र अधीक्षक को सूचित किया जाता है कि वह अपनी उत्तर पुस्तिका पर पहचान का कोई भी चिन्ह जैसे नाम, मोबाइल नम्बर, रोल नम्बर या कोई भी अन्य चिन्ह जिससे उसकी पहचान हो सके न छोड़ें। अपनी उत्तर पुस्तिका के मुख्य पृष्ठ के पार्ट-1 पर महाविद्यालय की मुहर का निशान न लगाये अन्यथा आपका यह कृत्य अनुचित कार्य/साधन (UFM) में सम्मिलित किया जायेगा।
7. केवल सफेद रंग के धागे का प्रयोग ग्राफ पेपर को उत्तर पुस्तिका के साथ बांधने के लिए करें। अन्यथा आपका यह कृत्य अनुचित कार्य/साधन (UFM) में सम्मिलित किया जायेगा।
8. अग्रलिखित पाठ्यक्रमों की परीक्षाओं के समय सामान्य कैलकुलेटर का प्रयोग करने की अनुमति है (B.Com, BBA, B.Com(Voc) & M.Com



# Raja Mahendra Pratap Singh State University, Aligarh

## Examination 2023-24

### PROVISIONAL ADMIT CARD

#### (507) BACHELOR OF BUSINESS ADMINISTRATION

#### Semester: 1

#### Category:REGULAR

**Name of Student:** GAURANGI MAHESHWARI

**Roll No. 2422015071037**

**Father's Name:** RUPESH MAHESHWARI

**Enroll.No.: RMPU23164180**

**Mother's Name:** POONAM MAHESHWARI

**Form No.: 232416897**

**Gender:** Female



**College Name:** (2201) D.S. COLLEGE, ALIGARH

**Examination Centre:** (2201) D.S. COLLEGE, ALIGARH

#### Paper Code and Titles

S.No	Paper ID	Paper Name
1	507111	BUSINESS ORGANIZATION
2	507112	BUSINESS MATHEMATICS -I
3	507113	BUSINESS COMMUNICATION
4	507114	FUNDAMENTALS OF COMPUTERS & INFORMATION TECHNOLOGY
5	507115	FUNDAMENTALS OF ACCOUNTING
6	507116	BUSINESS ENVIRONMENT



2422015071037

**Print(ID) 5358**



**Controller of Examination**

#### आवश्यक सूचनायें :-

1. इस प्रवेश पत्र के द्वारा विद्यार्थी की परीक्षा में सम्मिलित होने के लिये पात्रता उसके द्वारा परीक्षा फार्म में दिये गये विवरण/सूचनाओं के सत्यापन के अधीन होगी।
2. विद्यार्थी द्वारा बहिष्कार और हड़ताल के मामले में सम्बन्धित प्रश्न पत्र में अनुपस्थित माना जायेगा और वह विश्वविद्यालय के नियमों के अनुसार दंडित किये जाने का उत्तरदायी होगा।
3. परीक्षा कार्यक्रम विश्वविद्यालय की वेबसाइट <https://rmpssu.org> पर उपलब्ध है।
4. कृपया विश्वविद्यालय की वेबसाइट <https://rmpssu.org> पर उपलब्ध परीक्षा कार्यक्रम के साथ प्रवेश पत्र पर परीक्षा की तिथि तथा परीक्षा के समय की पुनः जांच कर लें।
5. विद्यार्थी/परीक्षा केन्द्र अधीक्षक को सूचित किया जाता है कि वह अपना नाम, पिता का नाम, माता का नाम, लिंग, वर्ग और परीक्षा के विषय की पुनः जांच कर लें। कोई विसंगति होने पर आप अपने कालेज के प्रधानाचार्य को सूचित करें तथा यह विसंगति परीक्षा से पूर्व शुद्ध करवा लें।
6. विद्यार्थी/परीक्षा केन्द्र अधीक्षक को सूचित किया जाता है कि वह अपनी उत्तर पुस्तिका पर पहचान का कोई भी चिन्ह जैसे नाम, मोबाइल नम्बर, रोल नम्बर या कोई भी अन्य चिन्ह जिससे उसकी पहचान हो सके न छोड़ें। अपनी उत्तर पुस्तिका के मुख्य पृष्ठ के पार्ट-1 पर महाविद्यालय की मुहर का निशान न लगाये अन्यथा आपका यह कृत्य अनुचित कार्य/साधन (UFM) में सम्मिलित किया जायेगा।
7. केवल सफेद रंग के धागे का प्रयोग ग्राफ पेपर को उत्तर पुस्तिका के साथ बांधने के लिए करें। अन्यथा आपका यह कृत्य अनुचित कार्य/साधन (UFM) में सम्मिलित किया जायेगा।
8. अग्रलिखित पाठ्यक्रमों की परीक्षाओं के समय सामान्य कैलकुलेटर का प्रयोग करने की अनुमति है (B.Com, BBA, B.Com(Voc) & M.Com



# Raja Mahendra Pratap Singh State University, Aligarh

## Examination 2023-24

### PROVISIONAL ADMIT CARD

#### (507) BACHELOR OF BUSINESS ADMINISTRATION

#### Semester: 1

#### Category:REGULAR

**Name of Student:** GAURAV DIXIT

**Roll No. 2422015071038**

**Father's Name:** RAMGOPAL SHARMA

**Enroll.No.: RMPU23164181**

**Mother's Name:** ROOVESH DEVI

**Form No.: 232417050**

**Gender:** Female



**College Name:** (2201) D.S. COLLEGE, ALIGARH

**Examination Centre:** (2201) D.S. COLLEGE, ALIGARH

#### Paper Code and Titles

S.No	Paper ID	Paper Name
1	507111	BUSINESS ORGANIZATION
2	507112	BUSINESS MATHEMATICS -I
3	507113	BUSINESS COMMUNICATION
4	507114	FUNDAMENTALS OF COMPUTERS & INFORMATION TECHNOLOGY
5	507115	FUNDAMENTALS OF ACCOUNTING
6	507116	BUSINESS ENVIRONMENT



2422015071038

**Print(ID) 5427**

**Controller of Examination**

#### आवश्यक सूचनायें :-

1. इस प्रवेश पत्र के द्वारा विद्यार्थी की परीक्षा में सम्मिलित होने के लिये पात्रता उसके द्वारा परीक्षा फार्म में दिये गये विवरण/सूचनाओं के सत्यापन के अधीन होगी।
2. विद्यार्थी द्वारा बहिष्कार और हड़ताल के मामले में सम्बन्धित प्रश्न पत्र में अनुपस्थित माना जायेगा और वह विश्वविद्यालय के नियमों के अनुसार दंडित किये जाने का उत्तरदायी होगा।
3. परीक्षा कार्यक्रम विश्वविद्यालय की वेबसाइट <https://rmpssu.org> पर उपलब्ध है।
4. कृपया विश्वविद्यालय की वेबसाइट <https://rmpssu.org> पर उपलब्ध परीक्षा कार्यक्रम के साथ प्रवेश पत्र पर परीक्षा की तिथि तथा परीक्षा के समय की पुनः जांच कर लें।
5. विद्यार्थी/परीक्षा केन्द्र अधीक्षक को सूचित किया जाता है कि वह अपना नाम, पिता का नाम, माता का नाम, लिंग, वर्ग और परीक्षा के विषय की पुनः जांच कर लें। कोई विसंगति होने पर आप अपने कालेज के प्रधानाचार्य को सूचित करें तथा यह विसंगति परीक्षा से पूर्व शुद्ध करवा लें।
6. विद्यार्थी/परीक्षा केन्द्र अधीक्षक को सूचित किया जाता है कि वह अपनी उत्तर पुस्तिका पर पहचान का कोई भी चिन्ह जैसे नाम, मोबाइल नम्बर, रोल नम्बर या कोई भी अन्य चिन्ह जिससे उसकी पहचान हो सके न छोड़ें। अपनी उत्तर पुस्तिका के मुख्य पृष्ठ के पार्ट-1 पर महाविद्यालय की मुहर का निशान न लगाये अन्यथा आपका यह कृत्य अनुचित कार्य/साधन (UFM) में सम्मिलित किया जायेगा।
7. केवल सफेद रंग के धागे का प्रयोग ग्राफ पेपर को उत्तर पुस्तिका के साथ बांधने के लिए करें। अन्यथा आपका यह कृत्य अनुचित कार्य/साधन (UFM) में सम्मिलित किया जायेगा।
8. अग्रलिखित पाठ्यक्रमों की परीक्षाओं के समय सामान्य कैलकुलेटर का प्रयोग करने की अनुमति है (B.Com, BBA, B.Com(Voc) & M.Com)



# Raja Mahendra Pratap Singh State University, Aligarh

## Examination 2023-24

### PROVISIONAL ADMIT CARD

#### (507) BACHELOR OF BUSINESS ADMINISTRATION

#### Semester: 1

#### Category:REGULAR

**Name of Student:** GAUTAM SHANKAR SHARMA

**Roll No. 2422015071039**

**Father's Name:** NEMENDRA SHANKAR SHARMA

**Enroll.No.: RMPU23164182**

**Mother's Name:** ANULATA SHARMA

**Form No.: 232416925**

**Gender:** Female



**College Name:** (2201) D.S. COLLEGE, ALIGARH

**Examination Centre:** (2201) D.S. COLLEGE, ALIGARH

#### Paper Code and Titles

S.No	Paper ID	Paper Name
1	507111	BUSINESS ORGANIZATION
2	507112	BUSINESS MATHEMATICS -I
3	507113	BUSINESS COMMUNICATION
4	507114	FUNDAMENTALS OF COMPUTERS & INFORMATION TECHNOLOGY
5	507115	FUNDAMENTALS OF ACCOUNTING
6	507116	BUSINESS ENVIRONMENT

Stuimg

**Print(ID) 5369**



**Controller of Examination**

#### आवश्यक सूचनायें :-

1. इस प्रवेश पत्र के द्वारा विद्यार्थी की परीक्षा में सम्मिलित होने के लिये पात्रता उसके द्वारा परीक्षा फार्म में दिये गये विवरण/सूचनाओं के सत्यापन के अधीन होगी।
2. विद्यार्थी द्वारा बहिष्कार और हड़ताल के मामले में सम्बन्धित प्रश्न पत्र में अनुपस्थित माना जायेगा और वह विश्वविद्यालय के नियमों के अनुसार दंडित किये जाने का उत्तरदायी होगा।
3. परीक्षा कार्यक्रम विश्वविद्यालय की वेबसाइट <https://rmpssu.org> पर उपलब्ध है।
4. कृपया विश्वविद्यालय की वेबसाइट <https://rmpssu.org> पर उपलब्ध परीक्षा कार्यक्रम के साथ प्रवेश पत्र पर परीक्षा की तिथि तथा परीक्षा के समय की पुनः जांच कर लें।
5. विद्यार्थी/परीक्षा केन्द्र अधीक्षक को सूचित किया जाता है कि वह अपना नाम, पिता का नाम, माता का नाम, लिंग, वर्ग और परीक्षा के विषय की पुनः जांच कर लें। कोई विसंगति होने पर आप अपने कालेज के प्रधानाचार्य को सूचित करें तथा यह विसंगति परीक्षा से पूर्व शुद्ध करवा लें।
6. विद्यार्थी/परीक्षा केन्द्र अधीक्षक को सूचित किया जाता है कि वह अपनी उत्तर पुस्तिका पर पहचान का कोई भी चिन्ह जैसे नाम, मोबाइल नम्बर, रोल नम्बर या कोई भी अन्य चिन्ह जिससे उसकी पहचान हो सके न छोड़ें। अपनी उत्तर पुस्तिका के मुख्य पृष्ठ के पार्ट-1 पर महाविद्यालय की मुहर का निशान न लगायें अन्यथा आपका यह कृत्य अनुचित कार्य/साधन (UFM) में सम्मिलित किया जायेगा।
7. केवल सफेद रंग के धागे का प्रयोग ग्राफ पेपर को उत्तर पुस्तिका के साथ बांधने के लिए करें। अन्यथा आपका यह कृत्य अनुचित कार्य/साधन (UFM) में सम्मिलित किया जायेगा।
8. अग्रलिखित पाठ्यक्रमों की परीक्षाओं के समय सामान्य कैलकुलेटर का प्रयोग करने की अनुमति है (B.Com, BBA, B.Com(Voc) & M.Com)



# Raja Mahendra Pratap Singh State University, Aligarh

## Examination 2023-24

### PROVISIONAL ADMIT CARD

#### (507) BACHELOR OF BUSINESS ADMINISTRATION

#### Semester: 1

#### Category:REGULAR

**Name of Student:** GOVIND TOMAR

**Roll No. 2422015071040**

**Father's Name:** BHAGWATI PRASAD

**Enroll.No.: RMPU23164183**

**Mother's Name:** BASANTI DEVI

**Form No.: 232416980**

**Gender:** Female



**College Name:** (2201) D.S. COLLEGE, ALIGARH

**Examination Centre:** (2201) D.S. COLLEGE, ALIGARH

#### Paper Code and Titles

S.No	Paper ID	Paper Name
1	507111	BUSINESS ORGANIZATION
2	507112	BUSINESS MATHEMATICS -I
3	507113	BUSINESS COMMUNICATION
4	507114	FUNDAMENTALS OF COMPUTERS & INFORMATION TECHNOLOGY
5	507115	FUNDAMENTALS OF ACCOUNTING
6	507116	BUSINESS ENVIRONMENT

Stuimg

**Print(ID) 5394**

**Controller of Examination**

#### आवश्यक सूचनायें :-

1. इस प्रवेश पत्र के द्वारा विद्यार्थी की परीक्षा में सम्मिलित होने के लिये पात्रता उसके द्वारा परीक्षा फार्म में दिये गये विवरण/सूचनाओं के सत्यापन के अधीन होगी।
2. विद्यार्थी द्वारा बहिष्कार और हड़ताल के मामले में सम्बन्धित प्रश्न पत्र में अनुपस्थित माना जायेगा और वह विश्वविद्यालय के नियमों के अनुसार दंडित किये जाने का उत्तरदायी होगा।
3. परीक्षा कार्यक्रम विश्वविद्यालय की वेबसाइट <https://rmpssu.org> पर उपलब्ध है।
4. कृपया विश्वविद्यालय की वेबसाइट <https://rmpssu.org> पर उपलब्ध परीक्षा कार्यक्रम के साथ प्रवेश पत्र पर परीक्षा की तिथि तथा परीक्षा के समय की पुनः जांच कर लें।
5. विद्यार्थी/परीक्षा केन्द्र अधीक्षक को सूचित किया जाता है कि वह अपना नाम, पिता का नाम, माता का नाम, लिंग, वर्ग और परीक्षा के विषय की पुनः जांच कर लें। कोई विसंगति होने पर आप अपने कालेज के प्रधानाचार्य को सूचित करें तथा यह विसंगति परीक्षा से पूर्व शुद्ध करवा लें।
6. विद्यार्थी/परीक्षा केन्द्र अधीक्षक को सूचित किया जाता है कि वह अपनी उत्तर पुस्तिका पर पहचान का कोई भी चिन्ह जैसे नाम, मोबाइल नम्बर, रोल नम्बर या कोई भी अन्य चिन्ह जिससे उसकी पहचान हो सके न छोड़ें। अपनी उत्तर पुस्तिका के मुख्य पृष्ठ के पार्ट-1 पर महाविद्यालय की मुहर का निशान न लगायें अन्यथा आपका यह कृत्य अनुचित कार्य/साधन (UFM) में सम्मिलित किया जायेगा।
7. केवल सफेद रंग के धागे का प्रयोग ग्राफ पेपर को उत्तर पुस्तिका के साथ बांधने के लिए करें। अन्यथा आपका यह कृत्य अनुचित कार्य/साधन (UFM) में सम्मिलित किया जायेगा।
8. अग्रलिखित पाठ्यक्रमों की परीक्षाओं के समय सामान्य कैलकुलेटर का प्रयोग करने की अनुमति है (B.Com, BBA, B.Com(Voc) & M.Com)





# Raja Mahendra Pratap Singh State University, Aligarh

## Examination 2023-24

### PROVISIONAL ADMIT CARD

#### (507) BACHELOR OF BUSINESS ADMINISTRATION

#### Semester: 1

#### Category:REGULAR

**Name of Student:** HAPPY LAL

**Roll No. 2422015071041**

**Father's Name:** SONU LAL

**Enroll.No.: RMPU23164184**

**Mother's Name:** MAMTA LAL

**Form No.: 232416892**

**Gender:** Female



**College Name:** (2201) D.S. COLLEGE, ALIGARH

**Examination Centre:** (2201) D.S. COLLEGE, ALIGARH

#### Paper Code and Titles

S.No	Paper ID	Paper Name
1	507111	BUSINESS ORGANIZATION
2	507112	BUSINESS MATHEMATICS -I
3	507113	BUSINESS COMMUNICATION
4	507114	FUNDAMENTALS OF COMPUTERS & INFORMATION TECHNOLOGY
5	507115	FUNDAMENTALS OF ACCOUNTING
6	507116	BUSINESS ENVIRONMENT

Stuimg

**Print(ID) 5356**

**Controller of Examination**

#### आवश्यक सूचनायें :-

1. इस प्रवेश पत्र के द्वारा विद्यार्थी की परीक्षा में सम्मिलित होने के लिये पात्रता उसके द्वारा परीक्षा फार्म में दिये गये विवरण/सूचनाओं के सत्यापन के अधीन होगी।
2. विद्यार्थी द्वारा बहिष्कार और हड़ताल के मामले में सम्बन्धित प्रश्न पत्र में अनुपस्थित माना जायेगा और वह विश्वविद्यालय के नियमों के अनुसार दंडित किये जाने का उत्तरदायी होगा।
3. परीक्षा कार्यक्रम विश्वविद्यालय की वेबसाइट <https://rmpssu.org> पर उपलब्ध है।
4. कृपया विश्वविद्यालय की वेबसाइट <https://rmpssu.org> पर उपलब्ध परीक्षा कार्यक्रम के साथ प्रवेश पत्र पर परीक्षा की तिथि तथा परीक्षा के समय की पुनः जांच कर लें।
5. विद्यार्थी/परीक्षा केन्द्र अधीक्षक को सूचित किया जाता है कि वह अपना नाम, पिता का नाम, माता का नाम, लिंग, वर्ग और परीक्षा के विषय की पुनः जांच कर लें। कोई विसंगति होने पर आप अपने कालेज के प्रधानाचार्य को सूचित करें तथा यह विसंगति परीक्षा से पूर्व शुद्ध करवा लें।
6. विद्यार्थी/परीक्षा केन्द्र अधीक्षक को सूचित किया जाता है कि वह अपनी उत्तर पुस्तिका पर पहचान का कोई भी चिन्ह जैसे नाम, मोबाइल नम्बर, रोल नम्बर या कोई भी अन्य चिन्ह जिससे उसकी पहचान हो सके न छोड़ें। अपनी उत्तर पुस्तिका के मुख्य पृष्ठ के पार्ट-1 पर महाविद्यालय की मुहर का निशान न लगायें अन्यथा आपका यह कृत्य अनुचित कार्य/साधन (UFM) में सम्मिलित किया जायेगा।
7. केवल सफेद रंग के धागे का प्रयोग ग्राफ पेपर को उत्तर पुस्तिका के साथ बांधने के लिए करें। अन्यथा आपका यह कृत्य अनुचित कार्य/साधन (UFM) में सम्मिलित किया जायेगा।
8. अग्रलिखित पाठ्यक्रमों की परीक्षाओं के समय सामान्य कैलकुलेटर का प्रयोग करने की अनुमति है (B.Com, BBA, B.Com(Voc) & M.Com)



# Raja Mahendra Pratap Singh State University, Aligarh

## Examination 2023-24

### PROVISIONAL ADMIT CARD

#### (507) BACHELOR OF BUSINESS ADMINISTRATION

#### Semester: 1

#### Category:REGULAR

**Name of Student:** HARSH GAUTAM

**Roll No. 2422015071042**

**Father's Name:** DHARMENDRA GAUTAM

**Enroll.No.: RMPU23164185**

**Mother's Name:** HIRDESH KUMARI

**Form No.: 232416998**

**Gender:** Female



**College Name:** (2201) D.S. COLLEGE, ALIGARH

**Examination Centre:** (2201) D.S. COLLEGE, ALIGARH

#### Paper Code and Titles

S.No	Paper ID	Paper Name
1	507111	BUSINESS ORGANIZATION
2	507112	BUSINESS MATHEMATICS -I
3	507113	BUSINESS COMMUNICATION
4	507114	FUNDAMENTALS OF COMPUTERS & INFORMATION TECHNOLOGY
5	507115	FUNDAMENTALS OF ACCOUNTING
6	507116	BUSINESS ENVIRONMENT

Stuimg

**Print(ID) 5402**

**Controller of Examination**

#### आवश्यक सूचनायें :-

1. इस प्रवेश पत्र के द्वारा विद्यार्थी की परीक्षा में सम्मिलित होने के लिये पात्रता उसके द्वारा परीक्षा फार्म में दिये गये विवरण/सूचनाओं के सत्यापन के अधीन होगी।
2. विद्यार्थी द्वारा बहिष्कार और हड़ताल के मामले में सम्बन्धित प्रश्न पत्र में अनुपस्थित माना जायेगा और वह विश्वविद्यालय के नियमों के अनुसार दंडित किये जाने का उत्तरदायी होगा।
3. परीक्षा कार्यक्रम विश्वविद्यालय की वेबसाइट <https://rmpssu.org> पर उपलब्ध है।
4. कृपया विश्वविद्यालय की वेबसाइट <https://rmpssu.org> पर उपलब्ध परीक्षा कार्यक्रम के साथ प्रवेश पत्र पर परीक्षा की तिथि तथा परीक्षा के समय की पुनः जांच कर लें।
5. विद्यार्थी/परीक्षा केन्द्र अधीक्षक को सूचित किया जाता है कि वह अपना नाम, पिता का नाम, माता का नाम, लिंग, वर्ग और परीक्षा के विषय की पुनः जांच कर लें। कोई विसंगति होने पर आप अपने कालेज के प्रधानाचार्य को सूचित करें तथा यह विसंगति परीक्षा से पूर्व शुद्ध करवा लें।
6. विद्यार्थी/परीक्षा केन्द्र अधीक्षक को सूचित किया जाता है कि वह अपनी उत्तर पुस्तिका पर पहचान का कोई भी चिन्ह जैसे नाम, मोबाइल नम्बर, रोल नम्बर या कोई भी अन्य चिन्ह जिससे उसकी पहचान हो सके न छोड़ें। अपनी उत्तर पुस्तिका के मुख्य पृष्ठ के पार्ट-1 पर महाविद्यालय की मुहर का निशान न लगायें अन्यथा आपका यह कृत्य अनुचित कार्य/साधन (UFM) में सम्मिलित किया जायेगा।
7. केवल सफेद रंग के धागे का प्रयोग ग्राफ पेपर को उत्तर पुस्तिका के साथ बांधने के लिए करें। अन्यथा आपका यह कृत्य अनुचित कार्य/साधन (UFM) में सम्मिलित किया जायेगा।
8. अग्रलिखित पाठ्यक्रमों की परीक्षाओं के समय सामान्य कैलकुलेटर का प्रयोग करने की अनुमति है (B.Com, BBA, B.Com(Voc) & M.Com)



# Raja Mahendra Pratap Singh State University, Aligarh

## Examination 2023-24

### PROVISIONAL ADMIT CARD

#### (507) BACHELOR OF BUSINESS ADMINISTRATION

#### Semester: 1

#### Category:REGULAR

**Name of Student:** HARSHITA SINHA

**Roll No. 2422015071043**

**Father's Name:** AMIT SINHA

**Enroll.No.: RMPU23164186**

**Mother's Name:** SHOBHNA

**Form No.: 232417064**

**Gender:** Female



**College Name:** (2201) D.S. COLLEGE, ALIGARH

**Examination Centre:** (2201) D.S. COLLEGE, ALIGARH

#### Paper Code and Titles

S.No	Paper ID	Paper Name
1	507111	BUSINESS ORGANIZATION
2	507112	BUSINESS MATHEMATICS -I
3	507113	BUSINESS COMMUNICATION
4	507114	FUNDAMENTALS OF COMPUTERS & INFORMATION TECHNOLOGY
5	507115	FUNDAMENTALS OF ACCOUNTING
6	507116	BUSINESS ENVIRONMENT

Stuimg

**Print(ID) 5436**

**Controller of Examination**

#### आवश्यक सूचनायें :-

1. इस प्रवेश पत्र के द्वारा विद्यार्थी की परीक्षा में सम्मिलित होने के लिये पात्रता उसके द्वारा परीक्षा फार्म में दिये गये विवरण/सूचनाओं के सत्यापन के अधीन होगी।
2. विद्यार्थी द्वारा बहिष्कार और हड़ताल के मामले में सम्बन्धित प्रश्न पत्र में अनुपस्थित माना जायेगा और वह विश्वविद्यालय के नियमों के अनुसार दंडित किये जाने का उत्तरदायी होगा।
3. परीक्षा कार्यक्रम विश्वविद्यालय की वेबसाइट <https://rmpssu.org> पर उपलब्ध है।
4. कृपया विश्वविद्यालय की वेबसाइट <https://rmpssu.org> पर उपलब्ध परीक्षा कार्यक्रम के साथ प्रवेश पत्र पर परीक्षा की तिथि तथा परीक्षा के समय की पुनः जांच कर लें।
5. विद्यार्थी/परीक्षा केन्द्र अधीक्षक को सूचित किया जाता है कि वह अपना नाम, पिता का नाम, माता का नाम, लिंग, वर्ग और परीक्षा के विषय की पुनः जांच कर लें। कोई विसंगति होने पर आप अपने कालेज के प्रधानाचार्य को सूचित करें तथा यह विसंगति परीक्षा से पूर्व शुद्ध करवा लें।
6. विद्यार्थी/परीक्षा केन्द्र अधीक्षक को सूचित किया जाता है कि वह अपनी उत्तर पुस्तिका पर पहचान का कोई भी चिन्ह जैसे नाम, मोबाइल नम्बर, रोल नम्बर या कोई भी अन्य चिन्ह जिससे उसकी पहचान हो सके न छोड़ें। अपनी उत्तर पुस्तिका के मुख्य पृष्ठ के पार्ट-1 पर महाविद्यालय की मुहर का निशान न लगायें अन्यथा आपका यह कृत्य अनुचित कार्य/साधन (UFM) में सम्मिलित किया जायेगा।
7. केवल सफेद रंग के धागे का प्रयोग ग्राफ पेपर को उत्तर पुस्तिका के साथ बांधने के लिए करें। अन्यथा आपका यह कृत्य अनुचित कार्य/साधन (UFM) में सम्मिलित किया जायेगा।
8. अग्रलिखित पाठ्यक्रमों की परीक्षाओं के समय सामान्य कैलकुलेटर का प्रयोग करने की अनुमति है (B.Com, BBA, B.Com(Voc) & M.Com)



# Raja Mahendra Pratap Singh State University, Aligarh

## Examination 2023-24

### PROVISIONAL ADMIT CARD

#### (507) BACHELOR OF BUSINESS ADMINISTRATION

#### Semester: 1

#### Category:REGULAR

**Name of Student:** HIMANSHU VERMA

**Roll No. 2422015071044**

**Father's Name:** AMAR SINGH

**Enroll.No.: RMPU23164187**

**Mother's Name:** PRABHA DEVI

**Form No.: 232416874**

**Gender:** Female



**College Name:** (2201) D.S. COLLEGE, ALIGARH

**Examination Centre:** (2201) D.S. COLLEGE, ALIGARH

#### Paper Code and Titles

S.No	Paper ID	Paper Name
1	507111	BUSINESS ORGANIZATION
2	507112	BUSINESS MATHEMATICS -I
3	507113	BUSINESS COMMUNICATION
4	507114	FUNDAMENTALS OF COMPUTERS & INFORMATION TECHNOLOGY
5	507115	FUNDAMENTALS OF ACCOUNTING
6	507116	BUSINESS ENVIRONMENT



2422015071044

**Print(ID) 5348**



**Controller of Examination**

#### आवश्यक सूचनायें :-

1. इस प्रवेश पत्र के द्वारा विद्यार्थी की परीक्षा में सम्मिलित होने के लिये पात्रता उसके द्वारा परीक्षा फार्म में दिये गये विवरण/सूचनाओं के सत्यापन के अधीन होगी।
2. विद्यार्थी द्वारा बहिष्कार और हड़ताल के मामले में सम्बन्धित प्रश्न पत्र में अनुपस्थित माना जायेगा और वह विश्वविद्यालय के नियमों के अनुसार दंडित किये जाने का उत्तरदायी होगा।
3. परीक्षा कार्यक्रम विश्वविद्यालय की वेबसाइट <https://rmpssu.org> पर उपलब्ध है।
4. कृपया विश्वविद्यालय की वेबसाइट <https://rmpssu.org> पर उपलब्ध परीक्षा कार्यक्रम के साथ प्रवेश पत्र पर परीक्षा की तिथि तथा परीक्षा के समय की पुनः जांच कर लें।
5. विद्यार्थी/परीक्षा केन्द्र अधीक्षक को सूचित किया जाता है कि वह अपना नाम, पिता का नाम, माता का नाम, लिंग, वर्ग और परीक्षा के विषय की पुनः जांच कर लें। कोई विसंगति होने पर आप अपने कालेज के प्रधानाचार्य को सूचित करें तथा यह विसंगति परीक्षा से पूर्व शुद्ध करवा लें।
6. विद्यार्थी/परीक्षा केन्द्र अधीक्षक को सूचित किया जाता है कि वह अपनी उत्तर पुस्तिका पर पहचान का कोई भी चिन्ह जैसे नाम, मोबाइल नम्बर, रोल नम्बर या कोई भी अन्य चिन्ह जिससे उसकी पहचान हो सके न छोड़ें। अपनी उत्तर पुस्तिका के मुख्य पृष्ठ के पार्ट-1 पर महाविद्यालय की मुहर का निशान न लगाये अन्यथा आपका यह कृत्य अनुचित कार्य/साधन (UFM) में सम्मिलित किया जायेगा।
7. केवल सफेद रंग के धागे का प्रयोग ग्राफ पेपर को उत्तर पुस्तिका के साथ बांधने के लिए करें। अन्यथा आपका यह कृत्य अनुचित कार्य/साधन (UFM) में सम्मिलित किया जायेगा।
8. अग्रलिखित पाठ्यक्रमों की परीक्षाओं के समय सामान्य कैलकुलेटर का प्रयोग करने की अनुमति है (B.Com, BBA, B.Com(Voc) & M.Com



# Raja Mahendra Pratap Singh State University, Aligarh

## Examination 2023-24

### PROVISIONAL ADMIT CARD

#### (507) BACHELOR OF BUSINESS ADMINISTRATION

#### Semester: 1

#### Category:REGULAR

**Name of Student:** JITENDRA KUMAR

**Roll No. 2422015071045**

**Father's Name:** GAYAPRASAD SINGH

**Enroll.No.: RMPU23164188**

**Mother's Name:** OMOVATI DEVI

**Form No.: 232416882**

**Gender:** Female



**College Name:** (2201) D.S. COLLEGE, ALIGARH

**Examination Centre:** (2201) D.S. COLLEGE, ALIGARH

#### Paper Code and Titles

S.No	Paper ID	Paper Name
1	507111	BUSINESS ORGANIZATION
2	507112	BUSINESS MATHEMATICS -I
3	507113	BUSINESS COMMUNICATION
4	507114	FUNDAMENTALS OF COMPUTERS & INFORMATION TECHNOLOGY
5	507115	FUNDAMENTALS OF ACCOUNTING
6	507116	BUSINESS ENVIRONMENT



2422015071045

**Print(ID) 5352**



**Controller of Examination**

#### आवश्यक सूचनायें :-

1. इस प्रवेश पत्र के द्वारा विद्यार्थी की परीक्षा में सम्मिलित होने के लिये पात्रता उसके द्वारा परीक्षा फार्म में दिये गये विवरण/सूचनाओं के सत्यापन के अधीन होगी।
2. विद्यार्थी द्वारा बहिष्कार और हड़ताल के मामले में सम्बन्धित प्रश्न पत्र में अनुपस्थित माना जायेगा और वह विश्वविद्यालय के नियमों के अनुसार दंडित किये जाने का उत्तरदायी होगा।
3. परीक्षा कार्यक्रम विश्वविद्यालय की वेबसाइट <https://rmpssu.org> पर उपलब्ध है।
4. कृपया विश्वविद्यालय की वेबसाइट <https://rmpssu.org> पर उपलब्ध परीक्षा कार्यक्रम के साथ प्रवेश पत्र पर परीक्षा की तिथि तथा परीक्षा के समय की पुनः जांच कर लें।
5. विद्यार्थी/परीक्षा केन्द्र अधीक्षक को सूचित किया जाता है कि वह अपना नाम, पिता का नाम, माता का नाम, लिंग, वर्ग और परीक्षा के विषय की पुनः जांच कर लें। कोई विसंगति होने पर आप अपने कालेज के प्रधानाचार्य को सूचित करें तथा यह विसंगति परीक्षा से पूर्व शुद्ध करवा लें।
6. विद्यार्थी/परीक्षा केन्द्र अधीक्षक को सूचित किया जाता है कि वह अपनी उत्तर पुस्तिका पर पहचान का कोई भी चिन्ह जैसे नाम, मोबाइल नम्बर, रोल नम्बर या कोई भी अन्य चिन्ह जिससे उसकी पहचान हो सके न छोड़ें। अपनी उत्तर पुस्तिका के मुख्य पृष्ठ के पार्ट-1 पर महाविद्यालय की मुहर का निशान न लगाये अन्यथा आपका यह कृत्य अनुचित कार्य/साधन (UFM) में सम्मिलित किया जायेगा।
7. केवल सफेद रंग के धागे का प्रयोग ग्राफ पेपर को उत्तर पुस्तिका के साथ बांधने के लिए करें। अन्यथा आपका यह कृत्य अनुचित कार्य/साधन (UFM) में सम्मिलित किया जायेगा।
8. अग्रलिखित पाठ्यक्रमों की परीक्षाओं के समय सामान्य कैलकुलेटर का प्रयोग करने की अनुमति है (B.Com, BBA, B.Com(Voc) & M.Com



# Raja Mahendra Pratap Singh State University, Aligarh

## Examination 2023-24

### PROVISIONAL ADMIT CARD

#### (507) BACHELOR OF BUSINESS ADMINISTRATION

#### Semester: 1

#### Category:REGULAR

**Name of Student:** JUGAL KISHOR

**Roll No.** 2422015071046

**Father's Name:** BABULAL JI

**Enroll.No.:** RMPU23164189

**Mother's Name:** SEEMA DEVI

**Form No.:** 232416825

**Gender:** Female



**College Name:** (2201) D.S. COLLEGE, ALIGARH

**Examination Centre:** (2201) D.S. COLLEGE, ALIGARH

#### Paper Code and Titles

S.No	Paper ID	Paper Name
1	507111	BUSINESS ORGANIZATION
2	507112	BUSINESS MATHEMATICS -I
3	507113	BUSINESS COMMUNICATION
4	507114	FUNDAMENTALS OF COMPUTERS & INFORMATION TECHNOLOGY
5	507115	FUNDAMENTALS OF ACCOUNTING
6	507116	BUSINESS ENVIRONMENT

Stuimg

**Print(ID) 5325**

**Controller of Examination**

#### आवश्यक सूचनायें :-

1. इस प्रवेश पत्र के द्वारा विद्यार्थी की परीक्षा में सम्मिलित होने के लिये पात्रता उसके द्वारा परीक्षा फार्म में दिये गये विवरण/सूचनाओं के सत्यापन के अधीन होगी।
2. विद्यार्थी द्वारा बहिष्कार और हड़ताल के मामले में सम्बन्धित प्रश्न पत्र में अनुपस्थित माना जायेगा और वह विश्वविद्यालय के नियमों के अनुसार दंडित किये जाने का उत्तरदायी होगा।
3. परीक्षा कार्यक्रम विश्वविद्यालय की वेबसाइट <https://rmpssu.org> पर उपलब्ध है।
4. कृपया विश्वविद्यालय की वेबसाइट <https://rmpssu.org> पर उपलब्ध परीक्षा कार्यक्रम के साथ प्रवेश पत्र पर परीक्षा की तिथि तथा परीक्षा के समय की पुनः जांच कर लें।
5. विद्यार्थी/परीक्षा केन्द्र अधीक्षक को सूचित किया जाता है कि वह अपना नाम, पिता का नाम, माता का नाम, लिंग, वर्ग और परीक्षा के विषय की पुनः जांच कर लें। कोई विसंगति होने पर आप अपने कालेज के प्रधानाचार्य को सूचित करें तथा यह विसंगति परीक्षा से पूर्व शुद्ध करवा लें।
6. विद्यार्थी/परीक्षा केन्द्र अधीक्षक को सूचित किया जाता है कि वह अपनी उत्तर पुस्तिका पर पहचान का कोई भी चिन्ह जैसे नाम, मोबाइल नम्बर, रोल नम्बर या कोई भी अन्य चिन्ह जिससे उसकी पहचान हो सके न छोड़ें। अपनी उत्तर पुस्तिका के मुख्य पृष्ठ के पार्ट-1 पर महाविद्यालय की मुहर का निशान न लगायें अन्यथा आपका यह कृत्य अनुचित कार्य/साधन (UFM) में सम्मिलित किया जायेगा।
7. केवल सफेद रंग के धागे का प्रयोग ग्राफ पेपर को उत्तर पुस्तिका के साथ बांधने के लिए करें। अन्यथा आपका यह कृत्य अनुचित कार्य/साधन (UFM) में सम्मिलित किया जायेगा।
8. अग्रलिखित पाठ्यक्रमों की परीक्षाओं के समय सामान्य कैलकुलेटर का प्रयोग करने की अनुमति है (B.Com, BBA, B.Com(Voc) & M.Com)



# Raja Mahendra Pratap Singh State University, Aligarh

## Examination 2023-24

### PROVISIONAL ADMIT CARD

#### (507) BACHELOR OF BUSINESS ADMINISTRATION

#### Semester: 1

#### Category:REGULAR

**Name of Student:** JYOTI JADON

**Roll No. 2422015071047**

**Father's Name:** VIJAY KUMAR SINGH

**Enroll.No.: RMPU23164190**

**Mother's Name:** PRABHA DEVI

**Form No.: 232416840**

**Gender:** Female



**College Name:** (2201) D.S. COLLEGE, ALIGARH

**Examination Centre:** (2201) D.S. COLLEGE, ALIGARH

#### Paper Code and Titles

S.No	Paper ID	Paper Name
1	507111	BUSINESS ORGANIZATION
2	507112	BUSINESS MATHEMATICS -I
3	507113	BUSINESS COMMUNICATION
4	507114	FUNDAMENTALS OF COMPUTERS & INFORMATION TECHNOLOGY
5	507115	FUNDAMENTALS OF ACCOUNTING
6	507116	BUSINESS ENVIRONMENT



2422015071047

**Print(ID) 5333**



**Controller of Examination**

#### आवश्यक सूचनायें :-

1. इस प्रवेश पत्र के द्वारा विद्यार्थी की परीक्षा में सम्मिलित होने के लिये पात्रता उसके द्वारा परीक्षा फार्म में दिये गये विवरण/सूचनाओं के सत्यापन के अधीन होगी।
2. विद्यार्थी द्वारा बहिष्कार और हड़ताल के मामले में सम्बन्धित प्रश्न पत्र में अनुपस्थित माना जायेगा और वह विश्वविद्यालय के नियमों के अनुसार दंडित किये जाने का उत्तरदायी होगा।
3. परीक्षा कार्यक्रम विश्वविद्यालय की वेबसाइट <https://rmpssu.org> पर उपलब्ध है।
4. कृपया विश्वविद्यालय की वेबसाइट <https://rmpssu.org> पर उपलब्ध परीक्षा कार्यक्रम के साथ प्रवेश पत्र पर परीक्षा की तिथि तथा परीक्षा के समय की पुनः जांच कर लें।
5. विद्यार्थी/परीक्षा केन्द्र अधीक्षक को सूचित किया जाता है कि वह अपना नाम, पिता का नाम, माता का नाम, लिंग, वर्ग और परीक्षा के विषय की पुनः जांच कर लें। कोई विसंगति होने पर आप अपने कालेज के प्रधानाचार्य को सूचित करें तथा यह विसंगति परीक्षा से पूर्व शुद्ध करवा लें।
6. विद्यार्थी/परीक्षा केन्द्र अधीक्षक को सूचित किया जाता है कि वह अपनी उत्तर पुस्तिका पर पहचान का कोई भी चिन्ह जैसे नाम, मोबाइल नम्बर, रोल नम्बर या कोई भी अन्य चिन्ह जिससे उसकी पहचान हो सके न छोड़ें। अपनी उत्तर पुस्तिका के मुख्य पृष्ठ के पार्ट-1 पर महाविद्यालय की मुहर का निशान न लगाये अन्यथा आपका यह कृत्य अनुचित कार्य/साधन (UFM) में सम्मिलित किया जायेगा।
7. केवल सफेद रंग के धागे का प्रयोग ग्राफ पेपर को उत्तर पुस्तिका के साथ बांधने के लिए करें। अन्यथा आपका यह कृत्य अनुचित कार्य/साधन (UFM) में सम्मिलित किया जायेगा।
8. अग्रलिखित पाठ्यक्रमों की परीक्षाओं के समय सामान्य कैलकुलेटर का प्रयोग करने की अनुमति है (B.Com, BBA, B.Com(Voc) & M.Com)



# Raja Mahendra Pratap Singh State University, Aligarh

## Examination 2023-24

### PROVISIONAL ADMIT CARD

#### (507) BACHELOR OF BUSINESS ADMINISTRATION

#### Semester: 1

#### Category:REGULAR

**Name of Student:** KAJAL

**Roll No. 2422015071048**

**Father's Name:** RAMESH SHARMA

**Enroll.No.: RMPU23164191**

**Mother's Name:** DURGESH DEVI

**Form No.: 232416829**

**Gender:** Female



**College Name:** (2201) D.S. COLLEGE, ALIGARH

**Examination Centre:** (2201) D.S. COLLEGE, ALIGARH

#### Paper Code and Titles

S.No	Paper ID	Paper Name
1	507111	BUSINESS ORGANIZATION
2	507112	BUSINESS MATHEMATICS -I
3	507113	BUSINESS COMMUNICATION
4	507114	FUNDAMENTALS OF COMPUTERS & INFORMATION TECHNOLOGY
5	507115	FUNDAMENTALS OF ACCOUNTING
6	507116	BUSINESS ENVIRONMENT



2422015071048

**Print(ID) 5327**



**Controller of Examination**

#### आवश्यक सूचनायें :-

1. इस प्रवेश पत्र के द्वारा विद्यार्थी की परीक्षा में सम्मिलित होने के लिये पात्रता उसके द्वारा परीक्षा फार्म में दिये गये विवरण/सूचनाओं के सत्यापन के अधीन होगी।
2. विद्यार्थी द्वारा बहिष्कार और हड़ताल के मामले में सम्बन्धित प्रश्न पत्र में अनुपस्थित माना जायेगा और वह विश्वविद्यालय के नियमों के अनुसार दंडित किये जाने का उत्तरदायी होगा।
3. परीक्षा कार्यक्रम विश्वविद्यालय की वेबसाइट <https://rmpssu.org> पर उपलब्ध है।
4. कृपया विश्वविद्यालय की वेबसाइट <https://rmpssu.org> पर उपलब्ध परीक्षा कार्यक्रम के साथ प्रवेश पत्र पर परीक्षा की तिथि तथा परीक्षा के समय की पुनः जांच कर लें।
5. विद्यार्थी/परीक्षा केन्द्र अधीक्षक को सूचित किया जाता है कि वह अपना नाम, पिता का नाम, माता का नाम, लिंग, वर्ग और परीक्षा के विषय की पुनः जांच कर लें। कोई विसंगति होने पर आप अपने कालेज के प्रधानाचार्य को सूचित करें तथा यह विसंगति परीक्षा से पूर्व शुद्ध करवा लें।
6. विद्यार्थी/परीक्षा केन्द्र अधीक्षक को सूचित किया जाता है कि वह अपनी उत्तर पुस्तिका पर पहचान का कोई भी चिन्ह जैसे नाम, मोबाइल नम्बर, रोल नम्बर या कोई भी अन्य चिन्ह जिससे उसकी पहचान हो सके न छोड़े। अपनी उत्तर पुस्तिका के मुख्य पृष्ठ के पार्ट-1 पर महाविद्यालय की मुहर का निशान न लगाये अन्यथा आपका यह कृत्य अनुचित कार्य/साधन (UFM) में सम्मिलित किया जायेगा।
7. केवल सफेद रंग के धागे का प्रयोग ग्राफ पेपर को उत्तर पुस्तिका के साथ बांधने के लिए करें। अन्यथा आपका यह कृत्य अनुचित कार्य/साधन (UFM) में सम्मिलित किया जायेगा।
8. अग्रलिखित पाठ्यक्रमों की परीक्षाओं के समय सामान्य कैलकुलेटर का प्रयोग करने की अनुमति है (B.Com, BBA, B.Com(Voc) & M.Com)





# Raja Mahendra Pratap Singh State University, Aligarh

## Examination 2023-24

### PROVISIONAL ADMIT CARD

#### (507) BACHELOR OF BUSINESS ADMINISTRATION

#### Semester: 1

#### Category:REGULAR

**Name of Student:** KALPNA RAJPOOT

**Roll No. 2422015071049**

**Father's Name:** ASHOK RAJPOOT

**Enroll.No.: RMPU23164192**

**Mother's Name:** KAMLESH DEVI

**Form No.: 232417003**

**Gender:** Female



**College Name:** (2201) D.S. COLLEGE, ALIGARH

**Examination Centre:** (2201) D.S. COLLEGE, ALIGARH

#### Paper Code and Titles

S.No	Paper ID	Paper Name
1	507111	BUSINESS ORGANIZATION
2	507112	BUSINESS MATHEMATICS -I
3	507113	BUSINESS COMMUNICATION
4	507114	FUNDAMENTALS OF COMPUTERS & INFORMATION TECHNOLOGY
5	507115	FUNDAMENTALS OF ACCOUNTING
6	507116	BUSINESS ENVIRONMENT



2422015071049

**Print(ID) 5405**



**Controller of Examination**

#### आवश्यक सूचनायें :-

1. इस प्रवेश पत्र के द्वारा विद्यार्थी की परीक्षा में सम्मिलित होने के लिये पात्रता उसके द्वारा परीक्षा फार्म में दिये गये विवरण/सूचनाओं के सत्यापन के अधीन होगी।
2. विद्यार्थी द्वारा बहिष्कार और हड़ताल के मामले में सम्बन्धित प्रश्न पत्र में अनुपस्थित माना जायेगा और वह विश्वविद्यालय के नियमों के अनुसार दंडित किये जाने का उत्तरदायी होगा।
3. परीक्षा कार्यक्रम विश्वविद्यालय की वेबसाइट <https://rmpssu.org> पर उपलब्ध है।
4. कृपया विश्वविद्यालय की वेबसाइट <https://rmpssu.org> पर उपलब्ध परीक्षा कार्यक्रम के साथ प्रवेश पत्र पर परीक्षा की तिथि तथा परीक्षा के समय की पुनः जांच कर लें।
5. विद्यार्थी/परीक्षा केन्द्र अधीक्षक को सूचित किया जाता है कि वह अपना नाम, पिता का नाम, माता का नाम, लिंग, वर्ग और परीक्षा के विषय की पुनः जांच कर लें। कोई विसंगति होने पर आप अपने कालेज के प्रधानाचार्य को सूचित करें तथा यह विसंगति परीक्षा से पूर्व शुद्ध करवा लें।
6. विद्यार्थी/परीक्षा केन्द्र अधीक्षक को सूचित किया जाता है कि वह अपनी उत्तर पुस्तिका पर पहचान का कोई भी चिन्ह जैसे नाम, मोबाइल नम्बर, रोल नम्बर या कोई भी अन्य चिन्ह जिससे उसकी पहचान हो सके न छोड़ें। अपनी उत्तर पुस्तिका के मुख्य पृष्ठ के पार्ट-1 पर महाविद्यालय की मुहर का निशान न लगाये अन्यथा आपका यह कृत्य अनुचित कार्य/साधन (UFM) में सम्मिलित किया जायेगा।
7. केवल सफेद रंग के धागे का प्रयोग ग्राफ पेपर को उत्तर पुस्तिका के साथ बांधने के लिए करें। अन्यथा आपका यह कृत्य अनुचित कार्य/साधन (UFM) में सम्मिलित किया जायेगा।
8. अग्रलिखित पाठ्यक्रमों की परीक्षाओं के समय सामान्य कैलकुलेटर का प्रयोग करने की अनुमति है (B.Com, BBA, B.Com(Voc) & M.Com)



# Raja Mahendra Pratap Singh State University, Aligarh

## Examination 2023-24

### PROVISIONAL ADMIT CARD

#### (507) BACHELOR OF BUSINESS ADMINISTRATION

#### Semester: 1

#### Category:REGULAR

**Name of Student:** KANISHKA AGRAWAL

**Roll No. 2422015071050**

**Father's Name:** SANJAY AGRAWAL

**Enroll.No.: RMPU23164193**

**Mother's Name:** PARUL AGRAWAL

**Form No.: 232416932**

**Gender:** Female



**College Name:** (2201) D.S. COLLEGE, ALIGARH

**Examination Centre:** (2201) D.S. COLLEGE, ALIGARH

#### Paper Code and Titles

S.No	Paper ID	Paper Name
1	507111	BUSINESS ORGANIZATION
2	507112	BUSINESS MATHEMATICS -I
3	507113	BUSINESS COMMUNICATION
4	507114	FUNDAMENTALS OF COMPUTERS & INFORMATION TECHNOLOGY
5	507115	FUNDAMENTALS OF ACCOUNTING
6	507116	BUSINESS ENVIRONMENT

Stuimg

**Print(ID) 5372**

**Controller of Examination**

#### आवश्यक सूचनायें :-

1. इस प्रवेश पत्र के द्वारा विद्यार्थी की परीक्षा में सम्मिलित होने के लिये पात्रता उसके द्वारा परीक्षा फार्म में दिये गये विवरण/सूचनाओं के सत्यापन के अधीन होगी।
2. विद्यार्थी द्वारा बहिष्कार और हड़ताल के मामले में सम्बन्धित प्रश्न पत्र में अनुपस्थित माना जायेगा और वह विश्वविद्यालय के नियमों के अनुसार दंडित किये जाने का उत्तरदायी होगा।
3. परीक्षा कार्यक्रम विश्वविद्यालय की वेबसाइट <https://rmpssu.org> पर उपलब्ध है।
4. कृपया विश्वविद्यालय की वेबसाइट <https://rmpssu.org> पर उपलब्ध परीक्षा कार्यक्रम के साथ प्रवेश पत्र पर परीक्षा की तिथि तथा परीक्षा के समय की पुनः जांच कर लें।
5. विद्यार्थी/परीक्षा केन्द्र अधीक्षक को सूचित किया जाता है कि वह अपना नाम, पिता का नाम, माता का नाम, लिंग, वर्ग और परीक्षा के विषय की पुनः जांच कर लें। कोई विसंगति होने पर आप अपने कालेज के प्रधानाचार्य को सूचित करें तथा यह विसंगति परीक्षा से पूर्व शुद्ध करवा लें।
6. विद्यार्थी/परीक्षा केन्द्र अधीक्षक को सूचित किया जाता है कि वह अपनी उत्तर पुस्तिका पर पहचान का कोई भी चिन्ह जैसे नाम, मोबाइल नम्बर, रोल नम्बर या कोई भी अन्य चिन्ह जिससे उसकी पहचान हो सके न छोड़ें। अपनी उत्तर पुस्तिका के मुख्य पृष्ठ के पार्ट-1 पर महाविद्यालय की मुहर का निशान न लगायें अन्यथा आपका यह कृत्य अनुचित कार्य/साधन (UFM) में सम्मिलित किया जायेगा।
7. केवल सफेद रंग के धागे का प्रयोग ग्राफ पेपर को उत्तर पुस्तिका के साथ बांधने के लिए करें। अन्यथा आपका यह कृत्य अनुचित कार्य/साधन (UFM) में सम्मिलित किया जायेगा।
8. अग्रलिखित पाठ्यक्रमों की परीक्षाओं के समय सामान्य कैलकुलेटर का प्रयोग करने की अनुमति है (B.Com, BBA, B.Com(Voc) & M.Com)



# Raja Mahendra Pratap Singh State University, Aligarh

## Examination 2023-24

### PROVISIONAL ADMIT CARD

#### (507) BACHELOR OF BUSINESS ADMINISTRATION

#### Semester: 1

#### Category:REGULAR

**Name of Student:** KARAN KUMAR

**Roll No. 2422015071051**

**Father's Name:** YOGENDRA PAL SINGH

**Enroll.No.: RMPU23164194**

**Mother's Name:** KAVITA DEVI

**Form No.: 232416870**

**Gender:** Female



**College Name:** (2201) D.S. COLLEGE, ALIGARH

**Examination Centre:** (2201) D.S. COLLEGE, ALIGARH

#### Paper Code and Titles

S.No	Paper ID	Paper Name
1	507111	BUSINESS ORGANIZATION
2	507112	BUSINESS MATHEMATICS -I
3	507113	BUSINESS COMMUNICATION
4	507114	FUNDAMENTALS OF COMPUTERS & INFORMATION TECHNOLOGY
5	507115	FUNDAMENTALS OF ACCOUNTING
6	507116	BUSINESS ENVIRONMENT

Stuimg

**Print(ID) 5346**

**Controller of Examination**

#### आवश्यक सूचनाएँ :-

1. इस प्रवेश पत्र के द्वारा विद्यार्थी की परीक्षा में सम्मिलित होने के लिये पात्रता उसके द्वारा परीक्षा फार्म में दिये गये विवरण/सूचनाओं के सत्यापन के अधीन होगी।
2. विद्यार्थी द्वारा बहिष्कार और हड़ताल के मामले में सम्बन्धित प्रश्न पत्र में अनुपस्थित माना जायेगा और वह विश्वविद्यालय के नियमों के अनुसार दंडित किये जाने का उत्तरदायी होगा।
3. परीक्षा कार्यक्रम विश्वविद्यालय की वेबसाइट <https://rmpssu.org> पर उपलब्ध है।
4. कृपया विश्वविद्यालय की वेबसाइट <https://rmpssu.org> पर उपलब्ध परीक्षा कार्यक्रम के साथ प्रवेश पत्र पर परीक्षा की तिथि तथा परीक्षा के समय की पुनः जांच कर लें।
5. विद्यार्थी/परीक्षा केन्द्र अधीक्षक को सूचित किया जाता है कि वह अपना नाम, पिता का नाम, माता का नाम, लिंग, वर्ग और परीक्षा के विषय की पुनः जांच कर लें। कोई विसंगति होने पर आप अपने कालेज के प्रधानाचार्य को सूचित करें तथा यह विसंगति परीक्षा से पूर्व शुद्ध करवा लें।
6. विद्यार्थी/परीक्षा केन्द्र अधीक्षक को सूचित किया जाता है कि वह अपनी उत्तर पुस्तिका पर पहचान का कोई भी चिन्ह जैसे नाम, मोबाइल नम्बर रोल नम्बर या कोई भी अन्य चिन्ह जिससे उसकी पहचान हो सके न छोड़ें। अपनी उत्तर पुस्तिका के मुख्य पृष्ठ के पार्ट-1 पर महाविद्यालय की मुहर का निशान न लगायें अन्यथा आपका यह कृत्य अनुचित कार्य/साधन (UFM) में सम्मिलित किया जायेगा।
7. केवल सफेद रंग के धागे का प्रयोग ग्राफ पेपर को उत्तर पुस्तिका के साथ बांधने के लिए करें। अन्यथा आपका यह कृत्य अनुचित कार्य/साधन (UFM) में सम्मिलित किया जायेगा।
8. अग्रलिखित पाठ्यक्रमों की परीक्षाओं के समय सामान्य कैलकुलेटर का प्रयोग करने की अनुमति है (B.Com, BBA, B.Com(Voc) & M.Com)



# Raja Mahendra Pratap Singh State University, Aligarh

## Examination 2023-24

### PROVISIONAL ADMIT CARD

#### (507) BACHELOR OF BUSINESS ADMINISTRATION

#### Semester: 1

#### Category:REGULAR

**Name of Student:** KARISHMA

**Roll No. 2422015071052**

**Father's Name:** ANIL KUMAR

**Enroll.No.: RMPU23164195**

**Mother's Name:** NEELAM

**Form No.: 232416862**

**Gender:** Female



**College Name:** (2201) D.S. COLLEGE, ALIGARH

**Examination Centre:** (2201) D.S. COLLEGE, ALIGARH

#### Paper Code and Titles

S.No	Paper ID	Paper Name
1	507111	BUSINESS ORGANIZATION
2	507112	BUSINESS MATHEMATICS -I
3	507113	BUSINESS COMMUNICATION
4	507114	FUNDAMENTALS OF COMPUTERS & INFORMATION TECHNOLOGY
5	507115	FUNDAMENTALS OF ACCOUNTING
6	507116	BUSINESS ENVIRONMENT

Stuimg

**Print(ID) 5342**

**Controller of Examination**

#### आवश्यक सूचनायें :-

1. इस प्रवेश पत्र के द्वारा विद्यार्थी की परीक्षा में सम्मिलित होने के लिये पात्रता उसके द्वारा परीक्षा फार्म में दिये गये विवरण/सूचनाओं के सत्यापन के अधीन होगी।
2. विद्यार्थी द्वारा बहिष्कार और हड़ताल के मामले में सम्बन्धित प्रश्न पत्र में अनुपस्थित माना जायेगा और वह विश्वविद्यालय के नियमों के अनुसार दंडित किये जाने का उत्तरदायी होगा।
3. परीक्षा कार्यक्रम विश्वविद्यालय की वेबसाइट <https://rmpssu.org> पर उपलब्ध है।
4. कृपया विश्वविद्यालय की वेबसाइट <https://rmpssu.org> पर उपलब्ध परीक्षा कार्यक्रम के साथ प्रवेश पत्र पर परीक्षा की तिथि तथा परीक्षा के समय की पुनः जांच कर लें।
5. विद्यार्थी/परीक्षा केन्द्र अधीक्षक को सूचित किया जाता है कि वह अपना नाम, पिता का नाम, माता का नाम, लिंग, वर्ग और परीक्षा के विषय की पुनः जांच कर लें। कोई विसंगति होने पर आप अपने कालेज के प्रधानाचार्य को सूचित करें तथा यह विसंगति परीक्षा से पूर्व शुद्ध करवा लें।
6. विद्यार्थी/परीक्षा केन्द्र अधीक्षक को सूचित किया जाता है कि वह अपनी उत्तर पुस्तिका पर पहचान का कोई भी चिन्ह जैसे नाम, मोबाइल नम्बर, रोल नम्बर या कोई भी अन्य चिन्ह जिससे उसकी पहचान हो सके न छोड़ें। अपनी उत्तर पुस्तिका के मुख्य पृष्ठ के पार्ट-1 पर महाविद्यालय की मुहर का निशान न लगायें अन्यथा आपका यह कृत्य अनुचित कार्य/साधन (UFM) में सम्मिलित किया जायेगा।
7. केवल सफेद रंग के धागे का प्रयोग ग्राफ पेपर को उत्तर पुस्तिका के साथ बांधने के लिए करें। अन्यथा आपका यह कृत्य अनुचित कार्य/साधन (UFM) में सम्मिलित किया जायेगा।
8. अग्रलिखित पाठ्यक्रमों की परीक्षाओं के समय सामान्य कैलकुलेटर का प्रयोग करने की अनुमति है (B.Com, BBA, B.Com(Voc) & M.Com)



# Raja Mahendra Pratap Singh State University, Aligarh

## Examination 2023-24

### PROVISIONAL ADMIT CARD

#### (507) BACHELOR OF BUSINESS ADMINISTRATION

#### Semester: 1

#### Category:REGULAR

**Name of Student:** KASHISH AGRAWAL

**Roll No. 2422015071053**

**Father's Name:** RAJKUMAR AGRAWAL

**Enroll.No.: RMPU23164196**

**Mother's Name:** RADHA AGRAWAL

**Form No.: 232417035**

**Gender:** Female



**College Name:** (2201) D.S. COLLEGE, ALIGARH

**Examination Centre:** (2201) D.S. COLLEGE, ALIGARH

#### Paper Code and Titles

S.No	Paper ID	Paper Name
1	507111	BUSINESS ORGANIZATION
2	507112	BUSINESS MATHEMATICS -I
3	507113	BUSINESS COMMUNICATION
4	507114	FUNDAMENTALS OF COMPUTERS & INFORMATION TECHNOLOGY
5	507115	FUNDAMENTALS OF ACCOUNTING
6	507116	BUSINESS ENVIRONMENT



2422015071053

**Print(ID) 5420**



**Controller of Examination**

#### आवश्यक सूचनायें :-

1. इस प्रवेश पत्र के द्वारा विद्यार्थी की परीक्षा में सम्मिलित होने के लिये पात्रता उसके द्वारा परीक्षा फार्म में दिये गये विवरण/सूचनाओं के सत्यापन के अधीन होगी।
2. विद्यार्थी द्वारा बहिष्कार और हड़ताल के मामले में सम्बन्धित प्रश्न पत्र में अनुपस्थित माना जायेगा और वह विश्वविद्यालय के नियमों के अनुसार दंडित किये जाने का उत्तरदायी होगा।
3. परीक्षा कार्यक्रम विश्वविद्यालय की वेबसाइट <https://rmpssu.org> पर उपलब्ध है।
4. कृपया विश्वविद्यालय की वेबसाइट <https://rmpssu.org> पर उपलब्ध परीक्षा कार्यक्रम के साथ प्रवेश पत्र पर परीक्षा की तिथि तथा परीक्षा के समय की पुनः जांच कर लें।
5. विद्यार्थी/परीक्षा केन्द्र अधीक्षक को सूचित किया जाता है कि वह अपना नाम, पिता का नाम, माता का नाम, लिंग, वर्ग और परीक्षा के विषय की पुनः जांच कर लें। कोई विसंगति होने पर आप अपने कालेज के प्रधानाचार्य को सूचित करें तथा यह विसंगति परीक्षा से पूर्व शुद्ध करवा लें।
6. विद्यार्थी/परीक्षा केन्द्र अधीक्षक को सूचित किया जाता है कि वह अपनी उत्तर पुस्तिका पर पहचान का कोई भी चिन्ह जैसे नाम, मोबाइल नम्बर, रोल नम्बर या कोई भी अन्य चिन्ह जिससे उसकी पहचान हो सके न छोड़ें। अपनी उत्तर पुस्तिका के मुख्य पृष्ठ के पार्ट-1 पर महाविद्यालय की मुहर का निशान न लगाये अन्यथा आपका यह कृत्य अनुचित कार्य/साधन (UFM) में सम्मिलित किया जायेगा।
7. केवल सफेद रंग के धागे का प्रयोग ग्राफ पेपर को उत्तर पुस्तिका के साथ बांधने के लिए करें। अन्यथा आपका यह कृत्य अनुचित कार्य/साधन (UFM) में सम्मिलित किया जायेगा।
8. अग्रलिखित पाठ्यक्रमों की परीक्षाओं के समय सामान्य कैलकुलेटर का प्रयोग करने की अनुमति है (B.Com, BBA, B.Com(Voc) & M.Com)



# Raja Mahendra Pratap Singh State University, Aligarh

## Examination 2023-24

### PROVISIONAL ADMIT CARD

#### (507) BACHELOR OF BUSINESS ADMINISTRATION

#### Semester: 1

#### Category:REGULAR

**Name of Student:** KOYNA

**Roll No. 2422015071054**

**Father's Name:** MANEESH KUMAR

**Enroll.No.: RMPU23164197**

**Mother's Name:** MADHU

**Form No.: 232417005**

**Gender:** Female



**College Name:** (2201) D.S. COLLEGE, ALIGARH

**Examination Centre:** (2201) D.S. COLLEGE, ALIGARH

#### Paper Code and Titles

S.No	Paper ID	Paper Name
1	507111	BUSINESS ORGANIZATION
2	507112	BUSINESS MATHEMATICS -I
3	507113	BUSINESS COMMUNICATION
4	507114	FUNDAMENTALS OF COMPUTERS & INFORMATION TECHNOLOGY
5	507115	FUNDAMENTALS OF ACCOUNTING
6	507116	BUSINESS ENVIRONMENT



2422015071054

**Print(ID) 5406**

**Controller of Examination**

#### आवश्यक सूचनायें :-

1. इस प्रवेश पत्र के द्वारा विद्यार्थी की परीक्षा में सम्मिलित होने के लिये पात्रता उसके द्वारा परीक्षा फार्म में दिये गये विवरण/सूचनाओं के सत्यापन के अधीन होगी।
2. विद्यार्थी द्वारा बहिष्कार और हड़ताल के मामले में सम्बन्धित प्रश्न पत्र में अनुपस्थित माना जायेगा और वह विश्वविद्यालय के नियमों के अनुसार दंडित किये जाने का उत्तरदायी होगा।
3. परीक्षा कार्यक्रम विश्वविद्यालय की वेबसाइट <https://rmpssu.org> पर उपलब्ध है।
4. कृपया विश्वविद्यालय की वेबसाइट <https://rmpssu.org> पर उपलब्ध परीक्षा कार्यक्रम के साथ प्रवेश पत्र पर परीक्षा की तिथि तथा परीक्षा के समय की पुनः जांच कर लें।
5. विद्यार्थी/परीक्षा केन्द्र अधीक्षक को सूचित किया जाता है कि वह अपना नाम, पिता का नाम, माता का नाम, लिंग, वर्ग और परीक्षा के विषय की पुनः जांच कर लें। कोई विसंगति होने पर आप अपने कालेज के प्रधानाचार्य को सूचित करें तथा यह विसंगति परीक्षा से पूर्व शुद्ध करवा लें।
6. विद्यार्थी/परीक्षा केन्द्र अधीक्षक को सूचित किया जाता है कि वह अपनी उत्तर पुस्तिका पर पहचान का कोई भी चिन्ह जैसे नाम, मोबाइल नम्बर, रोल नम्बर या कोई भी अन्य चिन्ह जिससे उसकी पहचान हो सके न छोड़ें। अपनी उत्तर पुस्तिका के मुख्य पृष्ठ के पार्ट-1 पर महाविद्यालय की मुहर का निशान न लगाये अन्यथा आपका यह कृत्य अनुचित कार्य/साधन (UFM) में सम्मिलित किया जायेगा।
7. केवल सफेद रंग के धागे का प्रयोग ग्राफ पेपर को उत्तर पुस्तिका के साथ बांधने के लिए करें। अन्यथा आपका यह कृत्य अनुचित कार्य/साधन (UFM) में सम्मिलित किया जायेगा।
8. अग्रलिखित पाठ्यक्रमों की परीक्षाओं के समय सामान्य कैलकुलेटर का प्रयोग करने की अनुमति है (B.Com, BBA, B.Com(Voc) & M.Com



# Raja Mahendra Pratap Singh State University, Aligarh

## Examination 2023-24

### PROVISIONAL ADMIT CARD

#### (507) BACHELOR OF BUSINESS ADMINISTRATION

#### Semester: 1

#### Category:REGULAR

**Name of Student:** KRISHNA BHARDWAJ

**Roll No. 2422015071055**

**Father's Name:** NITESH KUMAR BHARDWAJ

**Enroll.No.: RMPU23164198**

**Mother's Name:** BEENU BHARDWAJ

**Form No.: 232416959**

**Gender:** Female



**College Name:** (2201) D.S. COLLEGE, ALIGARH

**Examination Centre:** (2201) D.S. COLLEGE, ALIGARH

#### Paper Code and Titles

S.No	Paper ID	Paper Name
1	507111	BUSINESS ORGANIZATION
2	507112	BUSINESS MATHEMATICS -I
3	507113	BUSINESS COMMUNICATION
4	507114	FUNDAMENTALS OF COMPUTERS & INFORMATION TECHNOLOGY
5	507115	FUNDAMENTALS OF ACCOUNTING
6	507116	BUSINESS ENVIRONMENT

Stuimg

**Print(ID) 5384**

**Controller of Examination**

#### आवश्यक सूचनायें :-

1. इस प्रवेश पत्र के द्वारा विद्यार्थी की परीक्षा में सम्मिलित होने के लिये पात्रता उसके द्वारा परीक्षा फार्म में दिये गये विवरण/सूचनाओं के सत्यापन के अधीन होगी।
2. विद्यार्थी द्वारा बहिष्कार और हड़ताल के मामले में सम्बन्धित प्रश्न पत्र में अनुपस्थित माना जायेगा और वह विश्वविद्यालय के नियमों के अनुसार दंडित किये जाने का उत्तरदायी होगा।
3. परीक्षा कार्यक्रम विश्वविद्यालय की वेबसाइट <https://rmpssu.org> पर उपलब्ध है।
4. कृपया विश्वविद्यालय की वेबसाइट <https://rmpssu.org> पर उपलब्ध परीक्षा कार्यक्रम के साथ प्रवेश पत्र पर परीक्षा की तिथि तथा परीक्षा के समय की पुनः जांच कर लें।
5. विद्यार्थी/परीक्षा केन्द्र अधीक्षक को सूचित किया जाता है कि वह अपना नाम, पिता का नाम, माता का नाम, लिंग, वर्ग और परीक्षा के विषय की पुनः जांच कर लें। कोई विसंगति होने पर आप अपने कालेज के प्रधानाचार्य को सूचित करें तथा यह विसंगति परीक्षा से पूर्व शुद्ध करवा लें।
6. विद्यार्थी/परीक्षा केन्द्र अधीक्षक को सूचित किया जाता है कि वह अपनी उत्तर पुस्तिका पर पहचान का कोई भी चिन्ह जैसे नाम, मोबाइल नम्बर, रोल नम्बर या कोई भी अन्य चिन्ह जिससे उसकी पहचान हो सके न छोड़ें। अपनी उत्तर पुस्तिका के मुख्य पृष्ठ के पार्ट-1 पर महाविद्यालय की मुहर का निशान न लगायें अन्यथा आपका यह कृत्य अनुचित कार्य/साधन (UFM) में सम्मिलित किया जायेगा।
7. केवल सफेद रंग के धागे का प्रयोग ग्राफ पेपर को उत्तर पुस्तिका के साथ बांधने के लिए करें। अन्यथा आपका यह कृत्य अनुचित कार्य/साधन (UFM) में सम्मिलित किया जायेगा।
8. अग्रलिखित पाठ्यक्रमों की परीक्षाओं के समय सामान्य कैलकुलेटर का प्रयोग करने की अनुमति है (B.Com, BBA, B.Com(Voc) & M.Com)



# Raja Mahendra Pratap Singh State University, Aligarh

## Examination 2023-24

### PROVISIONAL ADMIT CARD

#### (507) BACHELOR OF BUSINESS ADMINISTRATION

#### Semester: 1

#### Category:REGULAR

**Name of Student:** KUNAL SONI

**Roll No. 2422015071056**

**Father's Name:** RAJA BABU SONI

**Enroll.No.: RMPU23164199**

**Mother's Name:** SUMAN SONI

**Form No.: 232417040**

**Gender:** Female



**College Name:** (2201) D.S. COLLEGE, ALIGARH

**Examination Centre:** (2201) D.S. COLLEGE, ALIGARH

#### Paper Code and Titles

S.No	Paper ID	Paper Name
1	507111	BUSINESS ORGANIZATION
2	507112	BUSINESS MATHEMATICS -I
3	507113	BUSINESS COMMUNICATION
4	507114	FUNDAMENTALS OF COMPUTERS & INFORMATION TECHNOLOGY
5	507115	FUNDAMENTALS OF ACCOUNTING
6	507116	BUSINESS ENVIRONMENT



2422015071056

**Print(ID) 5422**



**Controller of Examination**

#### आवश्यक सूचनायें :-

1. इस प्रवेश पत्र के द्वारा विद्यार्थी की परीक्षा में सम्मिलित होने के लिये पात्रता उसके द्वारा परीक्षा फार्म में दिये गये विवरण/सूचनाओं के सत्यापन के अधीन होगी।
2. विद्यार्थी द्वारा बहिष्कार और हड़ताल के मामले में सम्बन्धित प्रश्न पत्र में अनुपस्थित माना जायेगा और वह विश्वविद्यालय के नियमों के अनुसार दंडित किये जाने का उत्तरदायी होगा।
3. परीक्षा कार्यक्रम विश्वविद्यालय की वेबसाइट <https://rmpssu.org> पर उपलब्ध है।
4. कृपया विश्वविद्यालय की वेबसाइट <https://rmpssu.org> पर उपलब्ध परीक्षा कार्यक्रम के साथ प्रवेश पत्र पर परीक्षा की तिथि तथा परीक्षा के समय की पुनः जांच कर लें।
5. विद्यार्थी/परीक्षा केन्द्र अधीक्षक को सूचित किया जाता है कि वह अपना नाम, पिता का नाम, माता का नाम, लिंग, वर्ग और परीक्षा के विषय की पुनः जांच कर लें। कोई विसंगति होने पर आप अपने कालेज के प्रधानाचार्य को सूचित करें तथा यह विसंगति परीक्षा से पूर्व शुद्ध करवा लें।
6. विद्यार्थी/परीक्षा केन्द्र अधीक्षक को सूचित किया जाता है कि वह अपनी उत्तर पुस्तिका पर पहचान का कोई भी चिन्ह जैसे नाम, मोबाइल नम्बर, रोल नम्बर या कोई भी अन्य चिन्ह जिससे उसकी पहचान हो सके न छोड़ें। अपनी उत्तर पुस्तिका के मुख्य पृष्ठ के पार्ट-1 पर महाविद्यालय की मुहर का निशान न लगाये अन्यथा आपका यह कृत्य अनुचित कार्य/साधन (UFM) में सम्मिलित किया जायेगा।
7. केवल सफेद रंग के धागे का प्रयोग ग्राफ पेपर को उत्तर पुस्तिका के साथ बांधने के लिए करें। अन्यथा आपका यह कृत्य अनुचित कार्य/साधन (UFM) में सम्मिलित किया जायेगा।
8. अग्रलिखित पाठ्यक्रमों की परीक्षाओं के समय सामान्य कैलकुलेटर का प्रयोग करने की अनुमति है (B.Com, BBA, B.Com(Voc) & M.Com





# Raja Mahendra Pratap Singh State University, Aligarh

## Examination 2023-24

### PROVISIONAL ADMIT CARD

#### (507) BACHELOR OF BUSINESS ADMINISTRATION

#### Semester: 1

#### Category:REGULAR

**Name of Student:** LAKHAN SHARMA

**Roll No. 2422015071057**

**Father's Name:** HARIOM SHARMA

**Enroll.No.: RMPU23164200**

**Mother's Name:** MUNNI DEVI

**Form No.: 232417020**

**Gender:** Female



**College Name:** (2201) D.S. COLLEGE, ALIGARH

**Examination Centre:** (2201) D.S. COLLEGE, ALIGARH

#### Paper Code and Titles

S.No	Paper ID	Paper Name
1	507111	BUSINESS ORGANIZATION
2	507112	BUSINESS MATHEMATICS -I
3	507113	BUSINESS COMMUNICATION
4	507114	FUNDAMENTALS OF COMPUTERS & INFORMATION TECHNOLOGY
5	507115	FUNDAMENTALS OF ACCOUNTING
6	507116	BUSINESS ENVIRONMENT

Stuimg

**Print(ID) 5413**

**Controller of Examination**

#### आवश्यक सूचनायें :-

1. इस प्रवेश पत्र के द्वारा विद्यार्थी की परीक्षा में सम्मिलित होने के लिये पात्रता उसके द्वारा परीक्षा फार्म में दिये गये विवरण/सूचनाओं के सत्यापन के अधीन होगी।
2. विद्यार्थी द्वारा बहिष्कार और हड़ताल के मामले में सम्बन्धित प्रश्न पत्र में अनुपस्थित माना जायेगा और वह विश्वविद्यालय के नियमों के अनुसार दंडित किये जाने का उत्तरदायी होगा।
3. परीक्षा कार्यक्रम विश्वविद्यालय की वेबसाइट <https://rmpssu.org> पर उपलब्ध है।
4. कृपया विश्वविद्यालय की वेबसाइट <https://rmpssu.org> पर उपलब्ध परीक्षा कार्यक्रम के साथ प्रवेश पत्र पर परीक्षा की तिथि तथा परीक्षा के समय की पुनः जांच कर लें।
5. विद्यार्थी/परीक्षा केन्द्र अधीक्षक को सूचित किया जाता है कि वह अपना नाम, पिता का नाम, माता का नाम, लिंग, वर्ग और परीक्षा के विषय की पुनः जांच कर लें। कोई विसंगति होने पर आप अपने कालेज के प्रधानाचार्य को सूचित करें तथा यह विसंगति परीक्षा से पूर्व शुद्ध करवा लें।
6. विद्यार्थी/परीक्षा केन्द्र अधीक्षक को सूचित किया जाता है कि वह अपनी उत्तर पुस्तिका पर पहचान का कोई भी चिन्ह जैसे नाम, मोबाइल नम्बर, रोल नम्बर या कोई भी अन्य चिन्ह जिससे उसकी पहचान हो सके न छोड़ें। अपनी उत्तर पुस्तिका के मुख्य पृष्ठ के पार्ट-1 पर महाविद्यालय की मुहर का निशान न लगायें अन्यथा आपका यह कृत्य अनुचित कार्य/साधन (UFM) में सम्मिलित किया जायेगा।
7. केवल सफेद रंग के धागे का प्रयोग ग्राफ पेपर को उत्तर पुस्तिका के साथ बांधने के लिए करें। अन्यथा आपका यह कृत्य अनुचित कार्य/साधन (UFM) में सम्मिलित किया जायेगा।
8. अग्रलिखित पाठ्यक्रमों की परीक्षाओं के समय सामान्य कैलकुलेटर का प्रयोग करने की अनुमति है (B.Com, BBA, B.Com(Voc) & M.Com)



# Raja Mahendra Pratap Singh State University, Aligarh

## Examination 2023-24

### PROVISIONAL ADMIT CARD

#### (507) BACHELOR OF BUSINESS ADMINISTRATION

#### Semester: 1

#### Category:REGULAR

**Name of Student:** LALIT KUMAR SHARMA

**Roll No. 2422015071058**

**Father's Name:** DINESH CHAND

**Enroll.No.: RMPU23164201**

**Mother's Name:** BHU DEVI

**Form No.: 232416895**

**Gender:** Female



**College Name:** (2201) D.S. COLLEGE, ALIGARH

**Examination Centre:** (2201) D.S. COLLEGE, ALIGARH

#### Paper Code and Titles

S.No	Paper ID	Paper Name
1	507111	BUSINESS ORGANIZATION
2	507112	BUSINESS MATHEMATICS -I
3	507113	BUSINESS COMMUNICATION
4	507114	FUNDAMENTALS OF COMPUTERS & INFORMATION TECHNOLOGY
5	507115	FUNDAMENTALS OF ACCOUNTING
6	507116	BUSINESS ENVIRONMENT

Stuimg

**Print(ID) 5357**

**Controller of Examination**

#### आवश्यक सूचनायें :-

1. इस प्रवेश पत्र के द्वारा विद्यार्थी की परीक्षा में सम्मिलित होने के लिये पात्रता उसके द्वारा परीक्षा फार्म में दिये गये विवरण/सूचनाओं के सत्यापन के अधीन होगी।
2. विद्यार्थी द्वारा बहिष्कार और हड़ताल के मामले में सम्बन्धित प्रश्न पत्र में अनुपस्थित माना जायेगा और वह विश्वविद्यालय के नियमों के अनुसार दंडित किये जाने का उत्तरदायी होगा।
3. परीक्षा कार्यक्रम विश्वविद्यालय की वेबसाइट <https://rmpssu.org> पर उपलब्ध है।
4. कृपया विश्वविद्यालय की वेबसाइट <https://rmpssu.org> पर उपलब्ध परीक्षा कार्यक्रम के साथ प्रवेश पत्र पर परीक्षा की तिथि तथा परीक्षा के समय की पुनः जांच कर लें।
5. विद्यार्थी/परीक्षा केन्द्र अधीक्षक को सूचित किया जाता है कि वह अपना नाम, पिता का नाम, माता का नाम, लिंग, वर्ग और परीक्षा के विषय की पुनः जांच कर लें। कोई विसंगति होने पर आप अपने कालेज के प्रधानाचार्य को सूचित करें तथा यह विसंगति परीक्षा से पूर्व शुद्ध करवा लें।
6. विद्यार्थी/परीक्षा केन्द्र अधीक्षक को सूचित किया जाता है कि वह अपनी उत्तर पुस्तिका पर पहचान का कोई भी चिन्ह जैसे नाम, मोबाइल नम्बर रोल नम्बर या कोई भी अन्य चिन्ह जिससे उसकी पहचान हो सके न छोड़ें। अपनी उत्तर पुस्तिका के मुख्य पृष्ठ के पार्ट-1 पर महाविद्यालय की मुहर का निशान न लगायें अन्यथा आपका यह कृत्य अनुचित कार्य/साधन (UFM) में सम्मिलित किया जायेगा।
7. केवल सफेद रंग के धागे का प्रयोग ग्राफ पेपर को उत्तर पुस्तिका के साथ बांधने के लिए करें। अन्यथा आपका यह कृत्य अनुचित कार्य/साधन (UFM) में सम्मिलित किया जायेगा।
8. अग्रलिखित पाठ्यक्रमों की परीक्षाओं के समय सामान्य कैलकुलेटर का प्रयोग करने की अनुमति है (B.Com, BBA, B.Com(Voc) & M.Com)



# Raja Mahendra Pratap Singh State University, Aligarh

## Examination 2023-24

### PROVISIONAL ADMIT CARD

#### (507) BACHELOR OF BUSINESS ADMINISTRATION

#### Semester: 1

#### Category:REGULAR

**Name of Student:** LAXMAN PRAJAPATI

**Roll No. 2422015071059**

**Father's Name:** SATYAPRAKASH

**Enroll.No.: RMPU23164202**

**Mother's Name:** PINKY

**Form No.: 232416877**

**Gender:** Female



**College Name:** (2201) D.S. COLLEGE, ALIGARH

**Examination Centre:** (2201) D.S. COLLEGE, ALIGARH

#### Paper Code and Titles

S.No	Paper ID	Paper Name
1	507111	BUSINESS ORGANIZATION
2	507112	BUSINESS MATHEMATICS -I
3	507113	BUSINESS COMMUNICATION
4	507114	FUNDAMENTALS OF COMPUTERS & INFORMATION TECHNOLOGY
5	507115	FUNDAMENTALS OF ACCOUNTING
6	507116	BUSINESS ENVIRONMENT

Stuimg

**Print(ID) 5349**

**Controller of Examination**

#### आवश्यक सूचनायें :-

1. इस प्रवेश पत्र के द्वारा विद्यार्थी की परीक्षा में सम्मिलित होने के लिये पात्रता उसके द्वारा परीक्षा फार्म में दिये गये विवरण/सूचनाओं के सत्यापन के अधीन होगी।
2. विद्यार्थी द्वारा बहिष्कार और हड़ताल के मामले में सम्बन्धित प्रश्न पत्र में अनुपस्थित माना जायेगा और वह विश्वविद्यालय के नियमों के अनुसार दंडित किये जाने का उत्तरदायी होगा।
3. परीक्षा कार्यक्रम विश्वविद्यालय की वेबसाइट <https://rmpssu.org> पर उपलब्ध है।
4. कृपया विश्वविद्यालय की वेबसाइट <https://rmpssu.org> पर उपलब्ध परीक्षा कार्यक्रम के साथ प्रवेश पत्र पर परीक्षा की तिथि तथा परीक्षा के समय की पुनः जांच कर लें।
5. विद्यार्थी/परीक्षा केन्द्र अधीक्षक को सूचित किया जाता है कि वह अपना नाम, पिता का नाम, माता का नाम, लिंग, वर्ग और परीक्षा के विषय की पुनः जांच कर लें। कोई विसंगति होने पर आप अपने कालेज के प्रधानाचार्य को सूचित करें तथा यह विसंगति परीक्षा से पूर्व शुद्ध करवा लें।
6. विद्यार्थी/परीक्षा केन्द्र अधीक्षक को सूचित किया जाता है कि वह अपनी उत्तर पुस्तिका पर पहचान का कोई भी चिन्ह जैसे नाम, मोबाइल नम्बर रोल नम्बर या कोई भी अन्य चिन्ह जिससे उसकी पहचान हो सके न छोड़ें। अपनी उत्तर पुस्तिका के मुख्य पृष्ठ के पार्ट-1 पर महाविद्यालय की मुहर का निशान न लगायें अन्यथा आपका यह कृत्य अनुचित कार्य/साधन (UFM) में सम्मिलित किया जायेगा।
7. केवल सफेद रंग के धागे का प्रयोग ग्राफ पेपर को उत्तर पुस्तिका के साथ बांधने के लिए करें। अन्यथा आपका यह कृत्य अनुचित कार्य/साधन (UFM) में सम्मिलित किया जायेगा।
8. अग्रलिखित पाठ्यक्रमों की परीक्षाओं के समय सामान्य कैलकुलेटर का प्रयोग करने की अनुमति है (B.Com, BBA, B.Com(Voc) & M.Com)



# Raja Mahendra Pratap Singh State University, Aligarh

## Examination 2023-24

### PROVISIONAL ADMIT CARD

#### (507) BACHELOR OF BUSINESS ADMINISTRATION

#### Semester: 1

#### Category:REGULAR

**Name of Student:** MANAS GUPTA

**Roll No. 2422015071060**

**Father's Name:** MANOJ GUPTA

**Enroll.No.: RMPU23164203**

**Mother's Name:** NEELAM GUPTA

**Form No.: 232416961**

**Gender:** Female



**College Name:** (2201) D.S. COLLEGE, ALIGARH

**Examination Centre:** (2201) D.S. COLLEGE, ALIGARH

#### Paper Code and Titles

S.No	Paper ID	Paper Name
1	507111	BUSINESS ORGANIZATION
2	507112	BUSINESS MATHEMATICS -I
3	507113	BUSINESS COMMUNICATION
4	507114	FUNDAMENTALS OF COMPUTERS & INFORMATION TECHNOLOGY
5	507115	FUNDAMENTALS OF ACCOUNTING
6	507116	BUSINESS ENVIRONMENT

Stuimg

**Print(ID) 5385**

**Controller of Examination**

#### आवश्यक सूचनायें :-

1. इस प्रवेश पत्र के द्वारा विद्यार्थी की परीक्षा में सम्मिलित होने के लिये पात्रता उसके द्वारा परीक्षा फार्म में दिये गये विवरण/सूचनाओं के सत्यापन के अधीन होगी।
2. विद्यार्थी द्वारा बहिष्कार और हड़ताल के मामले में सम्बन्धित प्रश्न पत्र में अनुपस्थित माना जायेगा और वह विश्वविद्यालय के नियमों के अनुसार दंडित किये जाने का उत्तरदायी होगा।
3. परीक्षा कार्यक्रम विश्वविद्यालय की वेबसाइट <https://rmpssu.org> पर उपलब्ध है।
4. कृपया विश्वविद्यालय की वेबसाइट <https://rmpssu.org> पर उपलब्ध परीक्षा कार्यक्रम के साथ प्रवेश पत्र पर परीक्षा की तिथि तथा परीक्षा के समय की पुनः जांच कर लें।
5. विद्यार्थी/परीक्षा केन्द्र अधीक्षक को सूचित किया जाता है कि वह अपना नाम, पिता का नाम, माता का नाम, लिंग, वर्ग और परीक्षा के विषय की पुनः जांच कर लें। कोई विसंगति होने पर आप अपने कालेज के प्रधानाचार्य को सूचित करें तथा यह विसंगति परीक्षा से पूर्व शुद्ध करवा लें।
6. विद्यार्थी/परीक्षा केन्द्र अधीक्षक को सूचित किया जाता है कि वह अपनी उत्तर पुस्तिका पर पहचान का कोई भी चिन्ह जैसे नाम, मोबाइल नम्बर रोल नम्बर या कोई भी अन्य चिन्ह जिससे उसकी पहचान हो सके न छोड़ें। अपनी उत्तर पुस्तिका के मुख्य पृष्ठ के पार्ट-1 पर महाविद्यालय की मुहर का निशान न लगायें अन्यथा आपका यह कृत्य अनुचित कार्य/साधन (UFM) में सम्मिलित किया जायेगा।
7. केवल सफेद रंग के धागे का प्रयोग ग्राफ पेपर को उत्तर पुस्तिका के साथ बांधने के लिए करें। अन्यथा आपका यह कृत्य अनुचित कार्य/साधन (UFM) में सम्मिलित किया जायेगा।
8. अग्रलिखित पाठ्यक्रमों की परीक्षाओं के समय सामान्य कैलकुलेटर का प्रयोग करने की अनुमति है (B.Com, BBA, B.Com(Voc) & M.Com)



# Raja Mahendra Pratap Singh State University, Aligarh

## Examination 2023-24

### PROVISIONAL ADMIT CARD

#### (507) BACHELOR OF BUSINESS ADMINISTRATION

#### Semester: 1

#### Category:REGULAR

**Name of Student:** MANISH KUMAR

**Roll No. 2422015071061**

**Father's Name:** RAKESH KUMAR

**Enroll.No.: RMPU23164204**

**Mother's Name:** RAJESH KUMARI

**Form No.: 232416994**

**Gender:** Female



**College Name:** (2201) D.S. COLLEGE, ALIGARH

**Examination Centre:** (2201) D.S. COLLEGE, ALIGARH

#### Paper Code and Titles

S.No	Paper ID	Paper Name
1	507111	BUSINESS ORGANIZATION
2	507112	BUSINESS MATHEMATICS -I
3	507113	BUSINESS COMMUNICATION
4	507114	FUNDAMENTALS OF COMPUTERS & INFORMATION TECHNOLOGY
5	507115	FUNDAMENTALS OF ACCOUNTING
6	507116	BUSINESS ENVIRONMENT

Stuimg

**Print(ID) 5400**



**Controller of Examination**

#### आवश्यक सूचनायें :-

1. इस प्रवेश पत्र के द्वारा विद्यार्थी की परीक्षा में सम्मिलित होने के लिये पात्रता उसके द्वारा परीक्षा फार्म में दिये गये विवरण/सूचनाओं के सत्यापन के अधीन होगी।
2. विद्यार्थी द्वारा बहिष्कार और हड़ताल के मामले में सम्बन्धित प्रश्न पत्र में अनुपस्थित माना जायेगा और वह विश्वविद्यालय के नियमों के अनुसार दंडित किये जाने का उत्तरदायी होगा।
3. परीक्षा कार्यक्रम विश्वविद्यालय की वेबसाइट <https://rmpssu.org> पर उपलब्ध है।
4. कृपया विश्वविद्यालय की वेबसाइट <https://rmpssu.org> पर उपलब्ध परीक्षा कार्यक्रम के साथ प्रवेश पत्र पर परीक्षा की तिथि तथा परीक्षा के समय की पुनः जांच कर लें।
5. विद्यार्थी/परीक्षा केन्द्र अधीक्षक को सूचित किया जाता है कि वह अपना नाम, पिता का नाम, माता का नाम, लिंग, वर्ग और परीक्षा के विषय की पुनः जांच कर लें। कोई विसंगति होने पर आप अपने कालेज के प्रधानाचार्य को सूचित करें तथा यह विसंगति परीक्षा से पूर्व शुद्ध करवा लें।
6. विद्यार्थी/परीक्षा केन्द्र अधीक्षक को सूचित किया जाता है कि वह अपनी उत्तर पुस्तिका पर पहचान का कोई भी चिन्ह जैसे नाम, मोबाइल नम्बर, रोल नम्बर या कोई भी अन्य चिन्ह जिससे उसकी पहचान हो सके न छोड़ें। अपनी उत्तर पुस्तिका के मुख्य पृष्ठ के पार्ट-1 पर महाविद्यालय की मुहर का निशान न लगायें अन्यथा आपका यह कृत्य अनुचित कार्य/साधन (UFM) में सम्मिलित किया जायेगा।
7. केवल सफेद रंग के धागे का प्रयोग ग्राफ पेपर को उत्तर पुस्तिका के साथ बांधने के लिए करें। अन्यथा आपका यह कृत्य अनुचित कार्य/साधन (UFM) में सम्मिलित किया जायेगा।
8. अग्रलिखित पाठ्यक्रमों की परीक्षाओं के समय सामान्य कैलकुलेटर का प्रयोग करने की अनुमति है (B.Com, BBA, B.Com(Voc) & M.Com)



# Raja Mahendra Pratap Singh State University, Aligarh

## Examination 2023-24

### PROVISIONAL ADMIT CARD

#### (507) BACHELOR OF BUSINESS ADMINISTRATION

#### Semester: 1

#### Category:REGULAR

**Name of Student:** MANSI VATS

**Roll No. 2422015071062**

**Father's Name:** HARISH KUMAR SHARMA

**Enroll.No.: RMPU23164205**

**Mother's Name:** MADHU SHARMA

**Form No.: 232417017**

**Gender:** Female



**College Name:** (2201) D.S. COLLEGE, ALIGARH

**Examination Centre:** (2201) D.S. COLLEGE, ALIGARH

#### Paper Code and Titles

S.No	Paper ID	Paper Name
1	507111	BUSINESS ORGANIZATION
2	507112	BUSINESS MATHEMATICS -I
3	507113	BUSINESS COMMUNICATION
4	507114	FUNDAMENTALS OF COMPUTERS & INFORMATION TECHNOLOGY
5	507115	FUNDAMENTALS OF ACCOUNTING
6	507116	BUSINESS ENVIRONMENT

Stuimg

**Print(ID) 5411**

**Controller of Examination**

#### आवश्यक सूचनायें :-

1. इस प्रवेश पत्र के द्वारा विद्यार्थी की परीक्षा में सम्मिलित होने के लिये पात्रता उसके द्वारा परीक्षा फार्म में दिये गये विवरण/सूचनाओं के सत्यापन के अधीन होगी।
2. विद्यार्थी द्वारा बहिष्कार और हड़ताल के मामले में सम्बन्धित प्रश्न पत्र में अनुपस्थित माना जायेगा और वह विश्वविद्यालय के नियमों के अनुसार दंडित किये जाने का उत्तरदायी होगा।
3. परीक्षा कार्यक्रम विश्वविद्यालय की वेबसाइट <https://rmpssu.org> पर उपलब्ध है।
4. कृपया विश्वविद्यालय की वेबसाइट <https://rmpssu.org> पर उपलब्ध परीक्षा कार्यक्रम के साथ प्रवेश पत्र पर परीक्षा की तिथि तथा परीक्षा के समय की पुनः जांच कर लें।
5. विद्यार्थी/परीक्षा केन्द्र अधीक्षक को सूचित किया जाता है कि वह अपना नाम, पिता का नाम, माता का नाम, लिंग, वर्ग और परीक्षा के विषय की पुनः जांच कर लें। कोई विसंगति होने पर आप अपने कालेज के प्रधानाचार्य को सूचित करें तथा यह विसंगति परीक्षा से पूर्व शुद्ध करवा लें।
6. विद्यार्थी/परीक्षा केन्द्र अधीक्षक को सूचित किया जाता है कि वह अपनी उत्तर पुस्तिका पर पहचान का कोई भी चिन्ह जैसे नाम, मोबाइल नम्बर, रोल नम्बर या कोई भी अन्य चिन्ह जिससे उसकी पहचान हो सके न छोड़ें। अपनी उत्तर पुस्तिका के मुख्य पृष्ठ के पार्ट-1 पर महाविद्यालय की मुहर का निशान न लगायें अन्यथा आपका यह कृत्य अनुचित कार्य/साधन (UFM) में सम्मिलित किया जायेगा।
7. केवल सफेद रंग के धागे का प्रयोग ग्राफ पेपर को उत्तर पुस्तिका के साथ बांधने के लिए करें। अन्यथा आपका यह कृत्य अनुचित कार्य/साधन (UFM) में सम्मिलित किया जायेगा।
8. अग्रलिखित पाठ्यक्रमों की परीक्षाओं के समय सामान्य कैलकुलेटर का प्रयोग करने की अनुमति है (B.Com, BBA, B.Com(Voc) & M.Com)



# Raja Mahendra Pratap Singh State University, Aligarh

## Examination 2023-24

### PROVISIONAL ADMIT CARD

#### (507) BACHELOR OF BUSINESS ADMINISTRATION

#### Semester: 1

#### Category:REGULAR

**Name of Student:** MANVENDRA SINGH

**Roll No. 2422015071063**

**Father's Name:** PUSHPENDRA SINGH

**Enroll.No.: RMPU23164206**

**Mother's Name:** SANJU SINGH

**Form No.: 232416849**

**Gender:** Female



**College Name:** (2201) D.S. COLLEGE, ALIGARH

**Examination Centre:** (2201) D.S. COLLEGE, ALIGARH

#### Paper Code and Titles

S.No	Paper ID	Paper Name
1	507111	BUSINESS ORGANIZATION
2	507112	BUSINESS MATHEMATICS -I
3	507113	BUSINESS COMMUNICATION
4	507114	FUNDAMENTALS OF COMPUTERS & INFORMATION TECHNOLOGY
5	507115	FUNDAMENTALS OF ACCOUNTING
6	507116	BUSINESS ENVIRONMENT

Stuimg

**Print(ID) 5337**



**Controller of Examination**

#### आवश्यक सूचनायें :-

1. इस प्रवेश पत्र के द्वारा विद्यार्थी की परीक्षा में सम्मिलित होने के लिये पात्रता उसके द्वारा परीक्षा फार्म में दिये गये विवरण/सूचनाओं के सत्यापन के अधीन होगी।
2. विद्यार्थी द्वारा बहिष्कार और हड़ताल के मामले में सम्बन्धित प्रश्न पत्र में अनुपस्थित माना जायेगा और वह विश्वविद्यालय के नियमों के अनुसार दंडित किये जाने का उत्तरदायी होगा।
3. परीक्षा कार्यक्रम विश्वविद्यालय की वेबसाइट <https://rmpssu.org> पर उपलब्ध है।
4. कृपया विश्वविद्यालय की वेबसाइट <https://rmpssu.org> पर उपलब्ध परीक्षा कार्यक्रम के साथ प्रवेश पत्र पर परीक्षा की तिथि तथा परीक्षा के समय की पुनः जांच कर लें।
5. विद्यार्थी/परीक्षा केन्द्र अधीक्षक को सूचित किया जाता है कि वह अपना नाम, पिता का नाम, माता का नाम, लिंग, वर्ग और परीक्षा के विषय की पुनः जांच कर लें। कोई विसंगति होने पर आप अपने कालेज के प्रधानाचार्य को सूचित करें तथा यह विसंगति परीक्षा से पूर्व शुद्ध करवा लें।
6. विद्यार्थी/परीक्षा केन्द्र अधीक्षक को सूचित किया जाता है कि वह अपनी उत्तर पुस्तिका पर पहचान का कोई भी चिन्ह जैसे नाम, मोबाइल नम्बर, रोल नम्बर या कोई भी अन्य चिन्ह जिससे उसकी पहचान हो सके न छोड़ें। अपनी उत्तर पुस्तिका के मुख्य पृष्ठ के पार्ट-1 पर महाविद्यालय की मुहर का निशान न लगायें अन्यथा आपका यह कृत्य अनुचित कार्य/साधन (UFM) में सम्मिलित किया जायेगा।
7. केवल सफेद रंग के धागे का प्रयोग ग्राफ पेपर को उत्तर पुस्तिका के साथ बांधने के लिए करें। अन्यथा आपका यह कृत्य अनुचित कार्य/साधन (UFM) में सम्मिलित किया जायेगा।
8. अग्रलिखित पाठ्यक्रमों की परीक्षाओं के समय सामान्य कैलकुलेटर का प्रयोग करने की अनुमति है (B.Com, BBA, B.Com(Voc) & M.Com)



# Raja Mahendra Pratap Singh State University, Aligarh

## Examination 2023-24

### PROVISIONAL ADMIT CARD

#### (507) BACHELOR OF BUSINESS ADMINISTRATION

#### Semester: 1

#### Category:REGULAR

**Name of Student:** MEDHA SINGH

**Roll No. 2422015071064**

**Father's Name:** KULDEEP SINGH ARYA

**Enroll.No.: RMPU23164207**

**Mother's Name:** VINITA SINGH

**Form No.: 232417027**

**Gender:** Female



**College Name:** (2201) D.S. COLLEGE, ALIGARH

**Examination Centre:** (2201) D.S. COLLEGE, ALIGARH

#### Paper Code and Titles

S.No	Paper ID	Paper Name
1	507111	BUSINESS ORGANIZATION
2	507112	BUSINESS MATHEMATICS -I
3	507113	BUSINESS COMMUNICATION
4	507114	FUNDAMENTALS OF COMPUTERS & INFORMATION TECHNOLOGY
5	507115	FUNDAMENTALS OF ACCOUNTING
6	507116	BUSINESS ENVIRONMENT

Stuimg

**Print(ID) 5416**

**Controller of Examination**

#### आवश्यक सूचनायें :-

1. इस प्रवेश पत्र के द्वारा विद्यार्थी की परीक्षा में सम्मिलित होने के लिये पात्रता उसके द्वारा परीक्षा फार्म में दिये गये विवरण/सूचनाओं के सत्यापन के अधीन होगी।
2. विद्यार्थी द्वारा बहिष्कार और हड़ताल के मामले में सम्बन्धित प्रश्न पत्र में अनुपस्थित माना जायेगा और वह विश्वविद्यालय के नियमों के अनुसार दंडित किये जाने का उत्तरदायी होगा।
3. परीक्षा कार्यक्रम विश्वविद्यालय की वेबसाइट <https://rmpssu.org> पर उपलब्ध है।
4. कृपया विश्वविद्यालय की वेबसाइट <https://rmpssu.org> पर उपलब्ध परीक्षा कार्यक्रम के साथ प्रवेश पत्र पर परीक्षा की तिथि तथा परीक्षा के समय की पुनः जांच कर लें।
5. विद्यार्थी/परीक्षा केन्द्र अधीक्षक को सूचित किया जाता है कि वह अपना नाम, पिता का नाम, माता का नाम, लिंग, वर्ग और परीक्षा के विषय की पुनः जांच कर लें। कोई विसंगति होने पर आप अपने कालेज के प्रधानाचार्य को सूचित करें तथा यह विसंगति परीक्षा से पूर्व शुद्ध करवा लें।
6. विद्यार्थी/परीक्षा केन्द्र अधीक्षक को सूचित किया जाता है कि वह अपनी उत्तर पुस्तिका पर पहचान का कोई भी चिन्ह जैसे नाम, मोबाइल नम्बर रोल नम्बर या कोई भी अन्य चिन्ह जिससे उसकी पहचान हो सके न छोड़ें। अपनी उत्तर पुस्तिका के मुख्य पृष्ठ के पार्ट-1 पर महाविद्यालय की मुहर का निशान न लगायें अन्यथा आपका यह कृत्य अनुचित कार्य/साधन (UFM) में सम्मिलित किया जायेगा।
7. केवल सफेद रंग के धागे का प्रयोग ग्राफ पेपर को उत्तर पुस्तिका के साथ बांधने के लिए करें। अन्यथा आपका यह कृत्य अनुचित कार्य/साधन (UFM) में सम्मिलित किया जायेगा।
8. अग्रलिखित पाठ्यक्रमों की परीक्षाओं के समय सामान्य कैलकुलेटर का प्रयोग करने की अनुमति है (B.Com, BBA, B.Com(Voc) & M.Com)





# Raja Mahendra Pratap Singh State University, Aligarh

## Examination 2023-24

### PROVISIONAL ADMIT CARD

#### (507) BACHELOR OF BUSINESS ADMINISTRATION

#### Semester: 1

#### Category:REGULAR

**Name of Student:** NAINA BHARDWAJ

**Roll No. 2422015071065**

**Father's Name:** PRAVEEN KUMAR SHARMA

**Enroll.No.: RMPU23164208**

**Mother's Name:** BHARTI SHARMA

**Form No.: 232416846**

**Gender:** Female



**College Name:** (2201) D.S. COLLEGE, ALIGARH

**Examination Centre:** (2201) D.S. COLLEGE, ALIGARH

#### Paper Code and Titles

S.No	Paper ID	Paper Name
1	507111	BUSINESS ORGANIZATION
2	507112	BUSINESS MATHEMATICS -I
3	507113	BUSINESS COMMUNICATION
4	507114	FUNDAMENTALS OF COMPUTERS & INFORMATION TECHNOLOGY
5	507115	FUNDAMENTALS OF ACCOUNTING
6	507116	BUSINESS ENVIRONMENT

Stuimg

**Print(ID) 5336**



**Controller of Examination**

#### आवश्यक सूचनायें :-

1. इस प्रवेश पत्र के द्वारा विद्यार्थी की परीक्षा में सम्मिलित होने के लिये पात्रता उसके द्वारा परीक्षा फार्म में दिये गये विवरण/सूचनाओं के सत्यापन के अधीन होगी।
2. विद्यार्थी द्वारा बहिष्कार और हड़ताल के मामले में सम्बन्धित प्रश्न पत्र में अनुपस्थित माना जायेगा और वह विश्वविद्यालय के नियमों के अनुसार दंडित किये जाने का उत्तरदायी होगा।
3. परीक्षा कार्यक्रम विश्वविद्यालय की वेबसाइट <https://rmpssu.org> पर उपलब्ध है।
4. कृपया विश्वविद्यालय की वेबसाइट <https://rmpssu.org> पर उपलब्ध परीक्षा कार्यक्रम के साथ प्रवेश पत्र पर परीक्षा की तिथि तथा परीक्षा के समय की पुनः जांच कर लें।
5. विद्यार्थी/परीक्षा केन्द्र अधीक्षक को सूचित किया जाता है कि वह अपना नाम, पिता का नाम, माता का नाम, लिंग, वर्ग और परीक्षा के विषय की पुनः जांच कर लें। कोई विसंगति होने पर आप अपने कालेज के प्रधानाचार्य को सूचित करें तथा यह विसंगति परीक्षा से पूर्व शुद्ध करवा लें।
6. विद्यार्थी/परीक्षा केन्द्र अधीक्षक को सूचित किया जाता है कि वह अपनी उत्तर पुस्तिका पर पहचान का कोई भी चिन्ह जैसे नाम, मोबाइल नम्बर, रोल नम्बर या कोई भी अन्य चिन्ह जिससे उसकी पहचान हो सके न छोड़ें। अपनी उत्तर पुस्तिका के मुख्य पृष्ठ के पार्ट-1 पर महाविद्यालय की मुहर का निशान न लगायें अन्यथा आपका यह कृत्य अनुचित कार्य/साधन (UFM) में सम्मिलित किया जायेगा।
7. केवल सफेद रंग के धागे का प्रयोग ग्राफ पेपर को उत्तर पुस्तिका के साथ बांधने के लिए करें। अन्यथा आपका यह कृत्य अनुचित कार्य/साधन (UFM) में सम्मिलित किया जायेगा।
8. अग्रलिखित पाठ्यक्रमों की परीक्षाओं के समय सामान्य कैलकुलेटर का प्रयोग करने की अनुमति है (B.Com, BBA, B.Com(Voc) & M.Com)



# Raja Mahendra Pratap Singh State University, Aligarh

## Examination 2023-24

### PROVISIONAL ADMIT CARD

#### (507) BACHELOR OF BUSINESS ADMINISTRATION

#### Semester: 1

#### Category:REGULAR

**Name of Student:** NEELKAMAL SINGH

**Roll No. 2422015071066**

**Father's Name:** AMARNATH SINGH

**Enroll.No.: RMPU23164209**

**Mother's Name:** GAYTRI DEVI

**Form No.: 232417043**

**Gender:** Female



**College Name:** (2201) D.S. COLLEGE, ALIGARH

**Examination Centre:** (2201) D.S. COLLEGE, ALIGARH

#### Paper Code and Titles

S.No	Paper ID	Paper Name
1	507111	BUSINESS ORGANIZATION
2	507112	BUSINESS MATHEMATICS -I
3	507113	BUSINESS COMMUNICATION
4	507114	FUNDAMENTALS OF COMPUTERS & INFORMATION TECHNOLOGY
5	507115	FUNDAMENTALS OF ACCOUNTING
6	507116	BUSINESS ENVIRONMENT

Stuimg

**Print(ID) 5424**

**Controller of Examination**

#### आवश्यक सूचनायें :-

1. इस प्रवेश पत्र के द्वारा विद्यार्थी की परीक्षा में सम्मिलित होने के लिये पात्रता उसके द्वारा परीक्षा फार्म में दिये गये विवरण/सूचनाओं के सत्यापन के अधीन होगी।
2. विद्यार्थी द्वारा बहिष्कार और हड़ताल के मामले में सम्बन्धित प्रश्न पत्र में अनुपस्थित माना जायेगा और वह विश्वविद्यालय के नियमों के अनुसार दंडित किये जाने का उत्तरदायी होगा।
3. परीक्षा कार्यक्रम विश्वविद्यालय की वेबसाइट <https://rmpssu.org> पर उपलब्ध है।
4. कृपया विश्वविद्यालय की वेबसाइट <https://rmpssu.org> पर उपलब्ध परीक्षा कार्यक्रम के साथ प्रवेश पत्र पर परीक्षा की तिथि तथा परीक्षा के समय की पुनः जांच कर लें।
5. विद्यार्थी/परीक्षा केन्द्र अधीक्षक को सूचित किया जाता है कि वह अपना नाम, पिता का नाम, माता का नाम, लिंग, वर्ग और परीक्षा के विषय की पुनः जांच कर लें। कोई विसंगति होने पर आप अपने कालेज के प्रधानाचार्य को सूचित करें तथा यह विसंगति परीक्षा से पूर्व शुद्ध करवा लें।
6. विद्यार्थी/परीक्षा केन्द्र अधीक्षक को सूचित किया जाता है कि वह अपनी उत्तर पुस्तिका पर पहचान का कोई भी चिन्ह जैसे नाम, मोबाइल नम्बर, रोल नम्बर या कोई भी अन्य चिन्ह जिससे उसकी पहचान हो सके न छोड़ें। अपनी उत्तर पुस्तिका के मुख्य पृष्ठ के पार्ट-1 पर महाविद्यालय की मुहर का निशान न लगायें अन्यथा आपका यह कृत्य अनुचित कार्य/साधन (UFM) में सम्मिलित किया जायेगा।
7. केवल सफेद रंग के धागे का प्रयोग ग्राफ पेपर को उत्तर पुस्तिका के साथ बांधने के लिए करें। अन्यथा आपका यह कृत्य अनुचित कार्य/साधन (UFM) में सम्मिलित किया जायेगा।
8. अग्रलिखित पाठ्यक्रमों की परीक्षाओं के समय सामान्य कैलकुलेटर का प्रयोग करने की अनुमति है (B.Com, BBA, B.Com(Voc) & M.Com)



# Raja Mahendra Pratap Singh State University, Aligarh

## Examination 2023-24

### PROVISIONAL ADMIT CARD

#### (507) BACHELOR OF BUSINESS ADMINISTRATION

#### Semester: 1

#### Category:REGULAR

**Name of Student:** NIPURN GAUTAM

**Roll No. 2422015071067**

**Father's Name:** YOGESH KUMAR GAUTAM

**Enroll.No.: RMPU23164210**

**Mother's Name:** MANJU DEVI

**Form No.: 232416912**

**Gender:** Female



**College Name:** (2201) D.S. COLLEGE, ALIGARH

**Examination Centre:** (2201) D.S. COLLEGE, ALIGARH

#### Paper Code and Titles

S.No	Paper ID	Paper Name
1	507111	BUSINESS ORGANIZATION
2	507112	BUSINESS MATHEMATICS -I
3	507113	BUSINESS COMMUNICATION
4	507114	FUNDAMENTALS OF COMPUTERS & INFORMATION TECHNOLOGY
5	507115	FUNDAMENTALS OF ACCOUNTING
6	507116	BUSINESS ENVIRONMENT

Stuimg

**Print(ID) 5365**

**Controller of Examination**

#### आवश्यक सूचनायें :-

1. इस प्रवेश पत्र के द्वारा विद्यार्थी की परीक्षा में सम्मिलित होने के लिये पात्रता उसके द्वारा परीक्षा फार्म में दिये गये विवरण/सूचनाओं के सत्यापन के अधीन होगी।
2. विद्यार्थी द्वारा बहिष्कार और हड़ताल के मामले में सम्बन्धित प्रश्न पत्र में अनुपस्थित माना जायेगा और वह विश्वविद्यालय के नियमों के अनुसार दंडित किये जाने का उत्तरदायी होगा।
3. परीक्षा कार्यक्रम विश्वविद्यालय की वेबसाइट <https://rmpssu.org> पर उपलब्ध है।
4. कृपया विश्वविद्यालय की वेबसाइट <https://rmpssu.org> पर उपलब्ध परीक्षा कार्यक्रम के साथ प्रवेश पत्र पर परीक्षा की तिथि तथा परीक्षा के समय की पुनः जांच कर लें।
5. विद्यार्थी/परीक्षा केन्द्र अधीक्षक को सूचित किया जाता है कि वह अपना नाम, पिता का नाम, माता का नाम, लिंग, वर्ग और परीक्षा के विषय की पुनः जांच कर लें। कोई विसंगति होने पर आप अपने कालेज के प्रधानाचार्य को सूचित करें तथा यह विसंगति परीक्षा से पूर्व शुद्ध करवा लें।
6. विद्यार्थी/परीक्षा केन्द्र अधीक्षक को सूचित किया जाता है कि वह अपनी उत्तर पुस्तिका पर पहचान का कोई भी चिन्ह जैसे नाम, मोबाइल नम्बर, रोल नम्बर या कोई भी अन्य चिन्ह जिससे उसकी पहचान हो सके न छोड़ें। अपनी उत्तर पुस्तिका के मुख्य पृष्ठ के पार्ट-1 पर महाविद्यालय की मुहर का निशान न लगायें अन्यथा आपका यह कृत्य अनुचित कार्य/साधन (UFM) में सम्मिलित किया जायेगा।
7. केवल सफेद रंग के धागे का प्रयोग ग्राफ पेपर को उत्तर पुस्तिका के साथ बांधने के लिए करें। अन्यथा आपका यह कृत्य अनुचित कार्य/साधन (UFM) में सम्मिलित किया जायेगा।
8. अग्रलिखित पाठ्यक्रमों की परीक्षाओं के समय सामान्य कैलकुलेटर का प्रयोग करने की अनुमति है (B.Com, BBA, B.Com(Voc) & M.Com)



# Raja Mahendra Pratap Singh State University, Aligarh

## Examination 2023-24

### PROVISIONAL ADMIT CARD

#### (507) BACHELOR OF BUSINESS ADMINISTRATION

#### Semester: 1

#### Category:REGULAR

**Name of Student:** NISHANT KUMAR

**Roll No. 2422015071068**

**Father's Name:** SUBHASH CHANDRA

**Enroll.No.: RMPU23164211**

**Mother's Name:** REENA DEVI

**Form No.: 232416887**

**Gender:** Female



**College Name:** (2201) D.S. COLLEGE, ALIGARH

**Examination Centre:** (2201) D.S. COLLEGE, ALIGARH

#### Paper Code and Titles

S.No	Paper ID	Paper Name
1	507111	BUSINESS ORGANIZATION
2	507112	BUSINESS MATHEMATICS -I
3	507113	BUSINESS COMMUNICATION
4	507114	FUNDAMENTALS OF COMPUTERS & INFORMATION TECHNOLOGY
5	507115	FUNDAMENTALS OF ACCOUNTING
6	507116	BUSINESS ENVIRONMENT

Stuimg

**Print(ID) 5354**

**Controller of Examination**

#### आवश्यक सूचनायें :-

1. इस प्रवेश पत्र के द्वारा विद्यार्थी की परीक्षा में सम्मिलित होने के लिये पात्रता उसके द्वारा परीक्षा फार्म में दिये गये विवरण/सूचनाओं के सत्यापन के अधीन होगी।
2. विद्यार्थी द्वारा बहिष्कार और हड़ताल के मामले में सम्बन्धित प्रश्न पत्र में अनुपस्थित माना जायेगा और वह विश्वविद्यालय के नियमों के अनुसार दंडित किये जाने का उत्तरदायी होगा।
3. परीक्षा कार्यक्रम विश्वविद्यालय की वेबसाइट <https://rmpssu.org> पर उपलब्ध है।
4. कृपया विश्वविद्यालय की वेबसाइट <https://rmpssu.org> पर उपलब्ध परीक्षा कार्यक्रम के साथ प्रवेश पत्र पर परीक्षा की तिथि तथा परीक्षा के समय की पुनः जांच कर लें।
5. विद्यार्थी/परीक्षा केन्द्र अधीक्षक को सूचित किया जाता है कि वह अपना नाम, पिता का नाम, माता का नाम, लिंग, वर्ग और परीक्षा के विषय की पुनः जांच कर लें। कोई विसंगति होने पर आप अपने कालेज के प्रधानाचार्य को सूचित करें तथा यह विसंगति परीक्षा से पूर्व शुद्ध करवा लें।
6. विद्यार्थी/परीक्षा केन्द्र अधीक्षक को सूचित किया जाता है कि वह अपनी उत्तर पुस्तिका पर पहचान का कोई भी चिन्ह जैसे नाम, मोबाइल नम्बर रोल नम्बर या कोई भी अन्य चिन्ह जिससे उसकी पहचान हो सके न छोड़ें। अपनी उत्तर पुस्तिका के मुख्य पृष्ठ के पार्ट-1 पर महाविद्यालय की मुहर का निशान न लगायें अन्यथा आपका यह कृत्य अनुचित कार्य/साधन (UFM) में सम्मिलित किया जायेगा।
7. केवल सफेद रंग के धागे का प्रयोग ग्राफ पेपर को उत्तर पुस्तिका के साथ बांधने के लिए करें। अन्यथा आपका यह कृत्य अनुचित कार्य/साधन (UFM) में सम्मिलित किया जायेगा।
8. अग्रलिखित पाठ्यक्रमों की परीक्षाओं के समय सामान्य कैलकुलेटर का प्रयोग करने की अनुमति है (B.Com, BBA, B.Com(Voc) & M.Com)



# Raja Mahendra Pratap Singh State University, Aligarh

## Examination 2023-24

### PROVISIONAL ADMIT CARD

#### (507) BACHELOR OF BUSINESS ADMINISTRATION

#### Semester: 1

#### Category:REGULAR

**Name of Student:** NISHANT KUMAR

**Roll No. 2422015071069**

**Father's Name:** JITENDRA KUMAR

**Enroll.No.: RMPU23164212**

**Mother's Name:** REKHA

**Form No.: 232417038**

**Gender:** Female



**College Name:** (2201) D.S. COLLEGE, ALIGARH

**Examination Centre:** (2201) D.S. COLLEGE, ALIGARH

#### Paper Code and Titles

S.No	Paper ID	Paper Name
1	507111	BUSINESS ORGANIZATION
2	507112	BUSINESS MATHEMATICS -I
3	507113	BUSINESS COMMUNICATION
4	507114	FUNDAMENTALS OF COMPUTERS & INFORMATION TECHNOLOGY
5	507115	FUNDAMENTALS OF ACCOUNTING
6	507116	BUSINESS ENVIRONMENT

Stuimg

**Print(ID) 5421**

**Controller of Examination**

#### आवश्यक सूचनायें :-

1. इस प्रवेश पत्र के द्वारा विद्यार्थी की परीक्षा में सम्मिलित होने के लिये पात्रता उसके द्वारा परीक्षा फार्म में दिये गये विवरण/सूचनाओं के सत्यापन के अधीन होगी।
2. विद्यार्थी द्वारा बहिष्कार और हड़ताल के मामले में सम्बन्धित प्रश्न पत्र में अनुपस्थित माना जायेगा और वह विश्वविद्यालय के नियमों के अनुसार दंडित किये जाने का उत्तरदायी होगा।
3. परीक्षा कार्यक्रम विश्वविद्यालय की वेबसाइट <https://rmpssu.org> पर उपलब्ध है।
4. कृपया विश्वविद्यालय की वेबसाइट <https://rmpssu.org> पर उपलब्ध परीक्षा कार्यक्रम के साथ प्रवेश पत्र पर परीक्षा की तिथि तथा परीक्षा के समय की पुनः जांच कर लें।
5. विद्यार्थी/परीक्षा केन्द्र अधीक्षक को सूचित किया जाता है कि वह अपना नाम, पिता का नाम, माता का नाम, लिंग, वर्ग और परीक्षा के विषय की पुनः जांच कर लें। कोई विसंगति होने पर आप अपने कालेज के प्रधानाचार्य को सूचित करें तथा यह विसंगति परीक्षा से पूर्व शुद्ध करवा लें।
6. विद्यार्थी/परीक्षा केन्द्र अधीक्षक को सूचित किया जाता है कि वह अपनी उत्तर पुस्तिका पर पहचान का कोई भी चिन्ह जैसे नाम, मोबाइल नम्बर रोल नम्बर या कोई भी अन्य चिन्ह जिससे उसकी पहचान हो सके न छोड़ें। अपनी उत्तर पुस्तिका के मुख्य पृष्ठ के पार्ट-1 पर महाविद्यालय की मुहर का निशान न लगायें अन्यथा आपका यह कृत्य अनुचित कार्य/साधन (UFM) में सम्मिलित किया जायेगा।
7. केवल सफेद रंग के धागे का प्रयोग ग्राफ पेपर को उत्तर पुस्तिका के साथ बांधने के लिए करें। अन्यथा आपका यह कृत्य अनुचित कार्य/साधन (UFM) में सम्मिलित किया जायेगा।
8. अग्रलिखित पाठ्यक्रमों की परीक्षाओं के समय सामान्य कैलकुलेटर का प्रयोग करने की अनुमति है (B.Com, BBA, B.Com(Voc) & M.Com)



# Raja Mahendra Pratap Singh State University, Aligarh

## Examination 2023-24

### PROVISIONAL ADMIT CARD

#### (507) BACHELOR OF BUSINESS ADMINISTRATION

#### Semester: 1

#### Category:REGULAR

**Name of Student:** NISHU

**Roll No. 2422015071070**

**Father's Name:** SURESH SINGH

**Enroll.No.: RMPU23164213**

**Mother's Name:** NEETU SINGH

**Form No.: 232417025**

**Gender:** Female



**College Name:** (2201) D.S. COLLEGE, ALIGARH

**Examination Centre:** (2201) D.S. COLLEGE, ALIGARH

#### Paper Code and Titles

S.No	Paper ID	Paper Name
1	507111	BUSINESS ORGANIZATION
2	507112	BUSINESS MATHEMATICS -I
3	507113	BUSINESS COMMUNICATION
4	507114	FUNDAMENTALS OF COMPUTERS & INFORMATION TECHNOLOGY
5	507115	FUNDAMENTALS OF ACCOUNTING
6	507116	BUSINESS ENVIRONMENT

Stuimg

**Print(ID) 5415**

**Controller of Examination**

#### आवश्यक सूचनायें :-

1. इस प्रवेश पत्र के द्वारा विद्यार्थी की परीक्षा में सम्मिलित होने के लिये पात्रता उसके द्वारा परीक्षा फार्म में दिये गये विवरण/सूचनाओं के सत्यापन के अधीन होगी।
2. विद्यार्थी द्वारा बहिष्कार और हड़ताल के मामले में सम्बन्धित प्रश्न पत्र में अनुपस्थित माना जायेगा और वह विश्वविद्यालय के नियमों के अनुसार दंडित किये जाने का उत्तरदायी होगा।
3. परीक्षा कार्यक्रम विश्वविद्यालय की वेबसाइट <https://rmpssu.org> पर उपलब्ध है।
4. कृपया विश्वविद्यालय की वेबसाइट <https://rmpssu.org> पर उपलब्ध परीक्षा कार्यक्रम के साथ प्रवेश पत्र पर परीक्षा की तिथि तथा परीक्षा के समय की पुनः जांच कर लें।
5. विद्यार्थी/परीक्षा केन्द्र अधीक्षक को सूचित किया जाता है कि वह अपना नाम, पिता का नाम, माता का नाम, लिंग, वर्ग और परीक्षा के विषय की पुनः जांच कर लें। कोई विसंगति होने पर आप अपने कालेज के प्रधानाचार्य को सूचित करें तथा यह विसंगति परीक्षा से पूर्व शुद्ध करवा लें।
6. विद्यार्थी/परीक्षा केन्द्र अधीक्षक को सूचित किया जाता है कि वह अपनी उत्तर पुस्तिका पर पहचान का कोई भी चिन्ह जैसे नाम, मोबाइल नम्बर रोल नम्बर या कोई भी अन्य चिन्ह जिससे उसकी पहचान हो सके न छोड़ें। अपनी उत्तर पुस्तिका के मुख्य पृष्ठ के पार्ट-1 पर महाविद्यालय की मुहर का निशान न लगायें अन्यथा आपका यह कृत्य अनुचित कार्य/साधन (UFM) में सम्मिलित किया जायेगा।
7. केवल सफेद रंग के धागे का प्रयोग ग्राफ पेपर को उत्तर पुस्तिका के साथ बांधने के लिए करें। अन्यथा आपका यह कृत्य अनुचित कार्य/साधन (UFM) में सम्मिलित किया जायेगा।
8. अग्रलिखित पाठ्यक्रमों की परीक्षाओं के समय सामान्य कैलकुलेटर का प्रयोग करने की अनुमति है (B.Com, BBA, B.Com(Voc) & M.Com)



# Raja Mahendra Pratap Singh State University, Aligarh

## Examination 2023-24

### PROVISIONAL ADMIT CARD

#### (507) BACHELOR OF BUSINESS ADMINISTRATION

#### Semester: 1

#### Category:REGULAR

**Name of Student:** OM RATHI

**Roll No. 2422015071071**

**Father's Name:** SANJEEV RATHI

**Enroll.No.: RMPU23164214**

**Mother's Name:** ANJU RATHI

**Form No.: 232416976**

**Gender:** Female



**College Name:** (2201) D.S. COLLEGE, ALIGARH

**Examination Centre:** (2201) D.S. COLLEGE, ALIGARH

#### Paper Code and Titles

S.No	Paper ID	Paper Name
1	507111	BUSINESS ORGANIZATION
2	507112	BUSINESS MATHEMATICS -I
3	507113	BUSINESS COMMUNICATION
4	507114	FUNDAMENTALS OF COMPUTERS & INFORMATION TECHNOLOGY
5	507115	FUNDAMENTALS OF ACCOUNTING
6	507116	BUSINESS ENVIRONMENT

Stuimg

**Print(ID) 5392**

**Controller of Examination**

#### आवश्यक सूचनायें :-

1. इस प्रवेश पत्र के द्वारा विद्यार्थी की परीक्षा में सम्मिलित होने के लिये पात्रता उसके द्वारा परीक्षा फार्म में दिये गये विवरण/सूचनाओं के सत्यापन के अधीन होगी।
2. विद्यार्थी द्वारा बहिष्कार और हड़ताल के मामले में सम्बन्धित प्रश्न पत्र में अनुपस्थित माना जायेगा और वह विश्वविद्यालय के नियमों के अनुसार दंडित किये जाने का उत्तरदायी होगा।
3. परीक्षा कार्यक्रम विश्वविद्यालय की वेबसाइट <https://rmpssu.org> पर उपलब्ध है।
4. कृपया विश्वविद्यालय की वेबसाइट <https://rmpssu.org> पर उपलब्ध परीक्षा कार्यक्रम के साथ प्रवेश पत्र पर परीक्षा की तिथि तथा परीक्षा के समय की पुनः जांच कर लें।
5. विद्यार्थी/परीक्षा केन्द्र अधीक्षक को सूचित किया जाता है कि वह अपना नाम, पिता का नाम, माता का नाम, लिंग, वर्ग और परीक्षा के विषय की पुनः जांच कर लें। कोई विसंगति होने पर आप अपने कालेज के प्रधानाचार्य को सूचित करें तथा यह विसंगति परीक्षा से पूर्व शुद्ध करवा लें।
6. विद्यार्थी/परीक्षा केन्द्र अधीक्षक को सूचित किया जाता है कि वह अपनी उत्तर पुस्तिका पर पहचान का कोई भी चिन्ह जैसे नाम, मोबाइल नम्बर रोल नम्बर या कोई भी अन्य चिन्ह जिससे उसकी पहचान हो सके न छोड़ें। अपनी उत्तर पुस्तिका के मुख्य पृष्ठ के पार्ट-1 पर महाविद्यालय की मुहर का निशान न लगायें अन्यथा आपका यह कृत्य अनुचित कार्य/साधन (UFM) में सम्मिलित किया जायेगा।
7. केवल सफेद रंग के धागे का प्रयोग ग्राफ पेपर को उत्तर पुस्तिका के साथ बांधने के लिए करें। अन्यथा आपका यह कृत्य अनुचित कार्य/साधन (UFM) में सम्मिलित किया जायेगा।
8. अग्रलिखित पाठ्यक्रमों की परीक्षाओं के समय सामान्य कैलकुलेटर का प्रयोग करने की अनुमति है (B.Com, BBA, B.Com(Voc) & M.Com)



# Raja Mahendra Pratap Singh State University, Aligarh

## Examination 2023-24

### PROVISIONAL ADMIT CARD

#### (507) BACHELOR OF BUSINESS ADMINISTRATION

#### Semester: 1

#### Category:REGULAR

**Name of Student:** PINTU

**Roll No. 2422015071072**

**Father's Name:** SHEKHAR MAHESHWARI

**Enroll.No.: RMPU23164215**

**Mother's Name:** RADHA

**Form No.: 232416885**

**Gender:** Female



**College Name:** (2201) D.S. COLLEGE, ALIGARH

**Examination Centre:** (2201) D.S. COLLEGE, ALIGARH

#### Paper Code and Titles

S.No	Paper ID	Paper Name
1	507111	BUSINESS ORGANIZATION
2	507112	BUSINESS MATHEMATICS -I
3	507113	BUSINESS COMMUNICATION
4	507114	FUNDAMENTALS OF COMPUTERS & INFORMATION TECHNOLOGY
5	507115	FUNDAMENTALS OF ACCOUNTING
6	507116	BUSINESS ENVIRONMENT

Stuimg

**Print(ID) 5353**

**Controller of Examination**

#### आवश्यक सूचनायें :-

1. इस प्रवेश पत्र के द्वारा विद्यार्थी की परीक्षा में सम्मिलित होने के लिये पात्रता उसके द्वारा परीक्षा फार्म में दिये गये विवरण/सूचनाओं के सत्यापन के अधीन होगी।
2. विद्यार्थी द्वारा बहिष्कार और हड़ताल के मामले में सम्बन्धित प्रश्न पत्र में अनुपस्थित माना जायेगा और वह विश्वविद्यालय के नियमों के अनुसार दंडित किये जाने का उत्तरदायी होगा।
3. परीक्षा कार्यक्रम विश्वविद्यालय की वेबसाइट <https://rmpssu.org> पर उपलब्ध है।
4. कृपया विश्वविद्यालय की वेबसाइट <https://rmpssu.org> पर उपलब्ध परीक्षा कार्यक्रम के साथ प्रवेश पत्र पर परीक्षा की तिथि तथा परीक्षा के समय की पुनः जांच कर लें।
5. विद्यार्थी/परीक्षा केन्द्र अधीक्षक को सूचित किया जाता है कि वह अपना नाम, पिता का नाम, माता का नाम, लिंग, वर्ग और परीक्षा के विषय की पुनः जांच कर लें। कोई विसंगति होने पर आप अपने कालेज के प्रधानाचार्य को सूचित करें तथा यह विसंगति परीक्षा से पूर्व शुद्ध करवा लें।
6. विद्यार्थी/परीक्षा केन्द्र अधीक्षक को सूचित किया जाता है कि वह अपनी उत्तर पुस्तिका पर पहचान का कोई भी चिन्ह जैसे नाम, मोबाइल नम्बर रोल नम्बर या कोई भी अन्य चिन्ह जिससे उसकी पहचान हो सके न छोड़ें। अपनी उत्तर पुस्तिका के मुख्य पृष्ठ के पार्ट-1 पर महाविद्यालय की मुहर का निशान न लगायें अन्यथा आपका यह कृत्य अनुचित कार्य/साधन (UFM) में सम्मिलित किया जायेगा।
7. केवल सफेद रंग के धागे का प्रयोग ग्राफ पेपर को उत्तर पुस्तिका के साथ बांधने के लिए करें। अन्यथा आपका यह कृत्य अनुचित कार्य/साधन (UFM) में सम्मिलित किया जायेगा।
8. अग्रलिखित पाठ्यक्रमों की परीक्षाओं के समय सामान्य कैलकुलेटर का प्रयोग करने की अनुमति है (B.Com, BBA, B.Com(Voc) & M.Com)





# Raja Mahendra Pratap Singh State University, Aligarh

## Examination 2023-24

### PROVISIONAL ADMIT CARD

#### (507) BACHELOR OF BUSINESS ADMINISTRATION

#### Semester: 1

#### Category:REGULAR

**Name of Student:** PRASHANT SHARMA

**Roll No. 2422015071073**

**Father's Name:** KAILASH SHARMA

**Enroll.No.: RMPU23164216**

**Mother's Name:** BABLI

**Form No.: 232416863**

**Gender:** Female



**College Name:** (2201) D.S. COLLEGE, ALIGARH

**Examination Centre:** (2201) D.S. COLLEGE, ALIGARH

#### Paper Code and Titles

S.No	Paper ID	Paper Name
1	507111	BUSINESS ORGANIZATION
2	507112	BUSINESS MATHEMATICS -I
3	507113	BUSINESS COMMUNICATION
4	507114	FUNDAMENTALS OF COMPUTERS & INFORMATION TECHNOLOGY
5	507115	FUNDAMENTALS OF ACCOUNTING
6	507116	BUSINESS ENVIRONMENT

Stuimg

**Print(ID) 5343**

**Controller of Examination**

#### आवश्यक सूचनायें :-

1. इस प्रवेश पत्र के द्वारा विद्यार्थी की परीक्षा में सम्मिलित होने के लिये पात्रता उसके द्वारा परीक्षा फार्म में दिये गये विवरण/सूचनाओं के सत्यापन के अधीन होगी।
2. विद्यार्थी द्वारा बहिष्कार और हड़ताल के मामले में सम्बन्धित प्रश्न पत्र में अनुपस्थित माना जायेगा और वह विश्वविद्यालय के नियमों के अनुसार दंडित किये जाने का उत्तरदायी होगा।
3. परीक्षा कार्यक्रम विश्वविद्यालय की वेबसाइट <https://rmpssu.org> पर उपलब्ध है।
4. कृपया विश्वविद्यालय की वेबसाइट <https://rmpssu.org> पर उपलब्ध परीक्षा कार्यक्रम के साथ प्रवेश पत्र पर परीक्षा की तिथि तथा परीक्षा के समय की पुनः जांच कर लें।
5. विद्यार्थी/परीक्षा केन्द्र अधीक्षक को सूचित किया जाता है कि वह अपना नाम, पिता का नाम, माता का नाम, लिंग, वर्ग और परीक्षा के विषय की पुनः जांच कर लें। कोई विसंगति होने पर आप अपने कालेज के प्रधानाचार्य को सूचित करें तथा यह विसंगति परीक्षा से पूर्व शुद्ध करवा लें।
6. विद्यार्थी/परीक्षा केन्द्र अधीक्षक को सूचित किया जाता है कि वह अपनी उत्तर पुस्तिका पर पहचान का कोई भी चिन्ह जैसे नाम, मोबाइल नम्बर, रोल नम्बर या कोई भी अन्य चिन्ह जिससे उसकी पहचान हो सके न छोड़ें। अपनी उत्तर पुस्तिका के मुख्य पृष्ठ के पार्ट-1 पर महाविद्यालय की मुहर का निशान न लगायें अन्यथा आपका यह कृत्य अनुचित कार्य/साधन (UFM) में सम्मिलित किया जायेगा।
7. केवल सफेद रंग के धागे का प्रयोग ग्राफ पेपर को उत्तर पुस्तिका के साथ बांधने के लिए करें। अन्यथा आपका यह कृत्य अनुचित कार्य/साधन (UFM) में सम्मिलित किया जायेगा।
8. अग्रलिखित पाठ्यक्रमों की परीक्षाओं के समय सामान्य कैलकुलेटर का प्रयोग करने की अनुमति है (B.Com, BBA, B.Com(Voc) & M.Com)



# Raja Mahendra Pratap Singh State University, Aligarh

## Examination 2023-24

### PROVISIONAL ADMIT CARD

#### (507) BACHELOR OF BUSINESS ADMINISTRATION

#### Semester: 1

#### Category:REGULAR

**Name of Student:** PRATIKSHA GOSWAMI

**Roll No. 2422015071074**

**Father's Name:** RAM KUMAR GOSWAMI

**Enroll.No.: RMPU23164217**

**Mother's Name:** ANITA GOSWAMI

**Form No.: 232416929**

**Gender:** Female

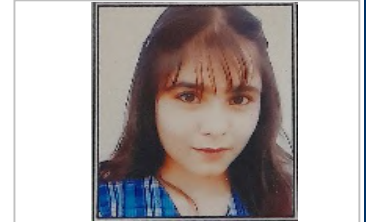

**College Name:** (2201) D.S. COLLEGE, ALIGARH

**Examination Centre:** (2201) D.S. COLLEGE, ALIGARH

#### Paper Code and Titles

S.No	Paper ID	Paper Name
1	507111	BUSINESS ORGANIZATION
2	507112	BUSINESS MATHEMATICS -I
3	507113	BUSINESS COMMUNICATION
4	507114	FUNDAMENTALS OF COMPUTERS & INFORMATION TECHNOLOGY
5	507115	FUNDAMENTALS OF ACCOUNTING
6	507116	BUSINESS ENVIRONMENT

Stuimg

**Print(ID) 5371**

**Controller of Examination**

#### आवश्यक सूचनायें :-

1. इस प्रवेश पत्र के द्वारा विद्यार्थी की परीक्षा में सम्मिलित होने के लिये पात्रता उसके द्वारा परीक्षा फार्म में दिये गये विवरण/सूचनाओं के सत्यापन के अधीन होगी।
2. विद्यार्थी द्वारा बहिष्कार और हड़ताल के मामले में सम्बन्धित प्रश्न पत्र में अनुपस्थित माना जायेगा और वह विश्वविद्यालय के नियमों के अनुसार दंडित किये जाने का उत्तरदायी होगा।
3. परीक्षा कार्यक्रम विश्वविद्यालय की वेबसाइट <https://rmpssu.org> पर उपलब्ध है।
4. कृपया विश्वविद्यालय की वेबसाइट <https://rmpssu.org> पर उपलब्ध परीक्षा कार्यक्रम के साथ प्रवेश पत्र पर परीक्षा की तिथि तथा परीक्षा के समय की पुनः जांच कर लें।
5. विद्यार्थी/परीक्षा केन्द्र अधीक्षक को सूचित किया जाता है कि वह अपना नाम, पिता का नाम, माता का नाम, लिंग, वर्ग और परीक्षा के विषय की पुनः जांच कर लें। कोई विसंगति होने पर आप अपने कालेज के प्रधानाचार्य को सूचित करें तथा यह विसंगति परीक्षा से पूर्व शुद्ध करवा लें।
6. विद्यार्थी/परीक्षा केन्द्र अधीक्षक को सूचित किया जाता है कि वह अपनी उत्तर पुस्तिका पर पहचान का कोई भी चिन्ह जैसे नाम, मोबाइल नम्बर, रोल नम्बर या कोई भी अन्य चिन्ह जिससे उसकी पहचान हो सके न छोड़ें। अपनी उत्तर पुस्तिका के मुख्य पृष्ठ के पार्ट-1 पर महाविद्यालय की मुहर का निशान न लगायें अन्यथा आपका यह कृत्य अनुचित कार्य/साधन (UFM) में सम्मिलित किया जायेगा।
7. केवल सफेद रंग के धागे का प्रयोग ग्राफ पेपर को उत्तर पुस्तिका के साथ बांधने के लिए करें। अन्यथा आपका यह कृत्य अनुचित कार्य/साधन (UFM) में सम्मिलित किया जायेगा।
8. अग्रलिखित पाठ्यक्रमों की परीक्षाओं के समय सामान्य कैलकुलेटर का प्रयोग करने की अनुमति है (B.Com, BBA, B.Com(Voc) & M.Com)



# Raja Mahendra Pratap Singh State University, Aligarh

## Examination 2023-24

### PROVISIONAL ADMIT CARD

#### (507) BACHELOR OF BUSINESS ADMINISTRATION

#### Semester: 1

#### Category:REGULAR

**Name of Student:** RAHUL KUMAR SINGH

**Roll No. 2422015071075**

**Father's Name:** RAJPAL SINGH

**Enroll.No.: RMPU23164218**

**Mother's Name:** PUSHPA SINGH

**Form No.: 232416878**

**Gender:** Female



**College Name:** (2201) D.S. COLLEGE, ALIGARH

**Examination Centre:** (2201) D.S. COLLEGE, ALIGARH

#### Paper Code and Titles

S.No	Paper ID	Paper Name
1	507111	BUSINESS ORGANIZATION
2	507112	BUSINESS MATHEMATICS -I
3	507113	BUSINESS COMMUNICATION
4	507114	FUNDAMENTALS OF COMPUTERS & INFORMATION TECHNOLOGY
5	507115	FUNDAMENTALS OF ACCOUNTING
6	507116	BUSINESS ENVIRONMENT

Stuimg

**Print(ID) 5350**

**Controller of Examination**

#### आवश्यक सूचनायें :-

1. इस प्रवेश पत्र के द्वारा विद्यार्थी की परीक्षा में सम्मिलित होने के लिये पात्रता उसके द्वारा परीक्षा फार्म में दिये गये विवरण/सूचनाओं के सत्यापन के अधीन होगी।
2. विद्यार्थी द्वारा बहिष्कार और हड़ताल के मामले में सम्बन्धित प्रश्न पत्र में अनुपस्थित माना जायेगा और वह विश्वविद्यालय के नियमों के अनुसार दंडित किये जाने का उत्तरदायी होगा।
3. परीक्षा कार्यक्रम विश्वविद्यालय की वेबसाइट <https://rmpssu.org> पर उपलब्ध है।
4. कृपया विश्वविद्यालय की वेबसाइट <https://rmpssu.org> पर उपलब्ध परीक्षा कार्यक्रम के साथ प्रवेश पत्र पर परीक्षा की तिथि तथा परीक्षा के समय की पुनः जांच कर लें।
5. विद्यार्थी/परीक्षा केन्द्र अधीक्षक को सूचित किया जाता है कि वह अपना नाम, पिता का नाम, माता का नाम, लिंग, वर्ग और परीक्षा के विषय की पुनः जांच कर लें। कोई विसंगति होने पर आप अपने कालेज के प्रधानाचार्य को सूचित करें तथा यह विसंगति परीक्षा से पूर्व शुद्ध करवा लें।
6. विद्यार्थी/परीक्षा केन्द्र अधीक्षक को सूचित किया जाता है कि वह अपनी उत्तर पुस्तिका पर पहचान का कोई भी चिन्ह जैसे नाम, मोबाइल नम्बर, रोल नम्बर या कोई भी अन्य चिन्ह जिससे उसकी पहचान हो सके न छोड़ें। अपनी उत्तर पुस्तिका के मुख्य पृष्ठ के पार्ट-1 पर महाविद्यालय की मुहर का निशान न लगाये अन्यथा आपका यह कृत्य अनुचित कार्य/साधन (UFM) में सम्मिलित किया जायेगा।
7. केवल सफेद रंग के धागे का प्रयोग ग्राफ पेपर को उत्तर पुस्तिका के साथ बांधने के लिए करें। अन्यथा आपका यह कृत्य अनुचित कार्य/साधन (UFM) में सम्मिलित किया जायेगा।
8. अग्रलिखित पाठ्यक्रमों की परीक्षाओं के समय सामान्य कैलकुलेटर का प्रयोग करने की अनुमति है (B.Com, BBA, B.Com(Voc) & M.Com)



# Raja Mahendra Pratap Singh State University, Aligarh

## Examination 2023-24

### PROVISIONAL ADMIT CARD

#### (507) BACHELOR OF BUSINESS ADMINISTRATION

#### Semester: 1

#### Category:REGULAR

**Name of Student:** RAJESH KUMAR

**Roll No.** 2422015071076

**Father's Name:** RAJENDRA SINGH

**Enroll.No.:** RMPU23164219

**Mother's Name:** BEENA DEVI

**Form No.:** 232416957

**Gender:** Female

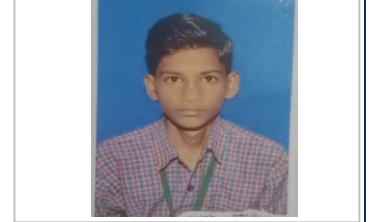

**College Name:** (2201) D.S. COLLEGE, ALIGARH

**Examination Centre:** (2201) D.S. COLLEGE, ALIGARH

#### Paper Code and Titles

S.No	Paper ID	Paper Name
1	507111	BUSINESS ORGANIZATION
2	507112	BUSINESS MATHEMATICS -I
3	507113	BUSINESS COMMUNICATION
4	507114	FUNDAMENTALS OF COMPUTERS & INFORMATION TECHNOLOGY
5	507115	FUNDAMENTALS OF ACCOUNTING
6	507116	BUSINESS ENVIRONMENT

Stuimg

**Print(ID) 5383**

**Controller of Examination**

#### आवश्यक सूचनायें :-

1. इस प्रवेश पत्र के द्वारा विद्यार्थी की परीक्षा में सम्मिलित होने के लिये पात्रता उसके द्वारा परीक्षा फार्म में दिये गये विवरण/सूचनाओं के सत्यापन के अधीन होगी।
2. विद्यार्थी द्वारा बहिष्कार और हड़ताल के मामले में सम्बन्धित प्रश्न पत्र में अनुपस्थित माना जायेगा और वह विश्वविद्यालय के नियमों के अनुसार दंडित किये जाने का उत्तरदायी होगा।
3. परीक्षा कार्यक्रम विश्वविद्यालय की वेबसाइट <https://rmpssu.org> पर उपलब्ध है।
4. कृपया विश्वविद्यालय की वेबसाइट <https://rmpssu.org> पर उपलब्ध परीक्षा कार्यक्रम के साथ प्रवेश पत्र पर परीक्षा की तिथि तथा परीक्षा के समय की पुनः जांच कर लें।
5. विद्यार्थी/परीक्षा केन्द्र अधीक्षक को सूचित किया जाता है कि वह अपना नाम, पिता का नाम, माता का नाम, लिंग, वर्ग और परीक्षा के विषय की पुनः जांच कर लें। कोई विसंगति होने पर आप अपने कालेज के प्रधानाचार्य को सूचित करें तथा यह विसंगति परीक्षा से पूर्व शुद्ध करवा लें।
6. विद्यार्थी/परीक्षा केन्द्र अधीक्षक को सूचित किया जाता है कि वह अपनी उत्तर पुस्तिका पर पहचान का कोई भी चिन्ह जैसे नाम, मोबाइल नम्बर, रोल नम्बर या कोई भी अन्य चिन्ह जिससे उसकी पहचान हो सके न छोड़ें। अपनी उत्तर पुस्तिका के मुख्य पृष्ठ के पार्ट-1 पर महाविद्यालय की मुहर का निशान न लगायें अन्यथा आपका यह कृत्य अनुचित कार्य/साधन (UFM) में सम्मिलित किया जायेगा।
7. केवल सफेद रंग के धागे का प्रयोग ग्राफ पेपर को उत्तर पुस्तिका के साथ बांधने के लिए करें। अन्यथा आपका यह कृत्य अनुचित कार्य/साधन (UFM) में सम्मिलित किया जायेगा।
8. अग्रलिखित पाठ्यक्रमों की परीक्षाओं के समय सामान्य कैलकुलेटर का प्रयोग करने की अनुमति है (B.Com, BBA, B.Com(Voc) & M.Com)



# Raja Mahendra Pratap Singh State University, Aligarh

## Examination 2023-24

### PROVISIONAL ADMIT CARD

#### (507) BACHELOR OF BUSINESS ADMINISTRATION

#### Semester: 1

#### Category:REGULAR

**Name of Student:** RISHABH KUMAR SHARMA

**Roll No. 2422015071077**

**Father's Name:** VINOD KUMAR SHARMA

**Enroll.No.: RMPU23164220**

**Mother's Name:** RENU SHARMA

**Form No.: 232416920**

**Gender:** Male



**College Name:** (2201) D.S. COLLEGE, ALIGARH

**Examination Centre:** (2201) D.S. COLLEGE, ALIGARH

#### Paper Code and Titles

S.No	Paper ID	Paper Name
1	507111	BUSINESS ORGANIZATION
2	507112	BUSINESS MATHEMATICS -I
3	507113	BUSINESS COMMUNICATION
4	507114	FUNDAMENTALS OF COMPUTERS & INFORMATION TECHNOLOGY
5	507115	FUNDAMENTALS OF ACCOUNTING
6	507116	BUSINESS ENVIRONMENT

Stuimg

**Print(ID) 5367**

**Controller of Examination**

#### आवश्यक सूचनायें :-

1. इस प्रवेश पत्र के द्वारा विद्यार्थी की परीक्षा में सम्मिलित होने के लिये पात्रता उसके द्वारा परीक्षा फार्म में दिये गये विवरण/सूचनाओं के सत्यापन के अधीन होगी।
2. विद्यार्थी द्वारा बहिष्कार और हड़ताल के मामले में सम्बन्धित प्रश्न पत्र में अनुपस्थित माना जायेगा और वह विश्वविद्यालय के नियमों के अनुसार दंडित किये जाने का उत्तरदायी होगा।
3. परीक्षा कार्यक्रम विश्वविद्यालय की वेबसाइट <https://rmpssu.org> पर उपलब्ध है।
4. कृपया विश्वविद्यालय की वेबसाइट <https://rmpssu.org> पर उपलब्ध परीक्षा कार्यक्रम के साथ प्रवेश पत्र पर परीक्षा की तिथि तथा परीक्षा के समय की पुनः जांच कर लें।
5. विद्यार्थी/परीक्षा केन्द्र अधीक्षक को सूचित किया जाता है कि वह अपना नाम, पिता का नाम, माता का नाम, लिंग, वर्ग और परीक्षा के विषय की पुनः जांच कर लें। कोई विसंगति होने पर आप अपने कालेज के प्रधानाचार्य को सूचित करें तथा यह विसंगति परीक्षा से पूर्व शुद्ध करवा लें।
6. विद्यार्थी/परीक्षा केन्द्र अधीक्षक को सूचित किया जाता है कि वह अपनी उत्तर पुस्तिका पर पहचान का कोई भी चिन्ह जैसे नाम, मोबाइल नम्बर, रोल नम्बर या कोई भी अन्य चिन्ह जिससे उसकी पहचान हो सके न छोड़ें। अपनी उत्तर पुस्तिका के मुख्य पृष्ठ के पार्ट-1 पर महाविद्यालय की मुहर का निशान न लगायें अन्यथा आपका यह कृत्य अनुचित कार्य/साधन (UFM) में सम्मिलित किया जायेगा।
7. केवल सफेद रंग के धागे का प्रयोग ग्राफ पेपर को उत्तर पुस्तिका के साथ बांधने के लिए करें। अन्यथा आपका यह कृत्य अनुचित कार्य/साधन (UFM) में सम्मिलित किया जायेगा।
8. अग्रलिखित पाठ्यक्रमों की परीक्षाओं के समय सामान्य कैलकुलेटर का प्रयोग करने की अनुमति है (B.Com, BBA, B.Com(Voc) & M.Com)



# Raja Mahendra Pratap Singh State University, Aligarh

## Examination 2023-24

### PROVISIONAL ADMIT CARD

#### (507) BACHELOR OF BUSINESS ADMINISTRATION

#### Semester: 1

#### Category:REGULAR

**Name of Student:** RIZWAN

**Roll No. 2422015071078**

**Father's Name:** NISAR

**Enroll.No.: RMPU23164221**

**Mother's Name:** ANEESA

**Form No.: 232417029**

**Gender:** Female



**College Name:** (2201) D.S. COLLEGE, ALIGARH

**Examination Centre:** (2201) D.S. COLLEGE, ALIGARH

#### Paper Code and Titles

S.No	Paper ID	Paper Name
1	507111	BUSINESS ORGANIZATION
2	507112	BUSINESS MATHEMATICS -I
3	507113	BUSINESS COMMUNICATION
4	507114	FUNDAMENTALS OF COMPUTERS & INFORMATION TECHNOLOGY
5	507115	FUNDAMENTALS OF ACCOUNTING
6	507116	BUSINESS ENVIRONMENT

Stuimg

**Print(ID) 5417**

**Controller of Examination**

#### आवश्यक सूचनायें :-

1. इस प्रवेश पत्र के द्वारा विद्यार्थी की परीक्षा में सम्मिलित होने के लिये पात्रता उसके द्वारा परीक्षा फार्म में दिये गये विवरण/सूचनाओं के सत्यापन के अधीन होगी।
2. विद्यार्थी द्वारा बहिष्कार और हड़ताल के मामले में सम्बन्धित प्रश्न पत्र में अनुपस्थित माना जायेगा और वह विश्वविद्यालय के नियमों के अनुसार दंडित किये जाने का उत्तरदायी होगा।
3. परीक्षा कार्यक्रम विश्वविद्यालय की वेबसाइट <https://rmpssu.org> पर उपलब्ध है।
4. कृपया विश्वविद्यालय की वेबसाइट <https://rmpssu.org> पर उपलब्ध परीक्षा कार्यक्रम के साथ प्रवेश पत्र पर परीक्षा की तिथि तथा परीक्षा के समय की पुनः जांच कर लें।
5. विद्यार्थी/परीक्षा केन्द्र अधीक्षक को सूचित किया जाता है कि वह अपना नाम, पिता का नाम, माता का नाम, लिंग, वर्ग और परीक्षा के विषय की पुनः जांच कर लें। कोई विसंगति होने पर आप अपने कालेज के प्रधानाचार्य को सूचित करें तथा यह विसंगति परीक्षा से पूर्व शुद्ध करवा लें।
6. विद्यार्थी/परीक्षा केन्द्र अधीक्षक को सूचित किया जाता है कि वह अपनी उत्तर पुस्तिका पर पहचान का कोई भी चिन्ह जैसे नाम, मोबाइल नम्बर, रोल नम्बर या कोई भी अन्य चिन्ह जिससे उसकी पहचान हो सके न छोड़ें। अपनी उत्तर पुस्तिका के मुख्य पृष्ठ के पार्ट-1 पर महाविद्यालय की मुहर का निशान न लगायें अन्यथा आपका यह कृत्य अनुचित कार्य/साधन (UFM) में सम्मिलित किया जायेगा।
7. केवल सफेद रंग के धागे का प्रयोग ग्राफ पेपर को उत्तर पुस्तिका के साथ बांधने के लिए करें। अन्यथा आपका यह कृत्य अनुचित कार्य/साधन (UFM) में सम्मिलित किया जायेगा।
8. अग्रलिखित पाठ्यक्रमों की परीक्षाओं के समय सामान्य कैलकुलेटर का प्रयोग करने की अनुमति है (B.Com, BBA, B.Com(Voc) & M.Com)



# Raja Mahendra Pratap Singh State University, Aligarh

## Examination 2023-24

### PROVISIONAL ADMIT CARD

#### (507) BACHELOR OF BUSINESS ADMINISTRATION

#### Semester: 1

#### Category:REGULAR

**Name of Student:** ROHIT CHAUDHARY

**Roll No. 2422015071079**

**Father's Name:** MUKESH BABU

**Enroll.No.: RMPU23164222**

**Mother's Name:** SATYAVATI DEVI

**Form No.: 232416964**

**Gender:** Female



**College Name:** (2201) D.S. COLLEGE, ALIGARH

**Examination Centre:** (2201) D.S. COLLEGE, ALIGARH

#### Paper Code and Titles

S.No	Paper ID	Paper Name
1	507111	BUSINESS ORGANIZATION
2	507112	BUSINESS MATHEMATICS -I
3	507113	BUSINESS COMMUNICATION
4	507114	FUNDAMENTALS OF COMPUTERS & INFORMATION TECHNOLOGY
5	507115	FUNDAMENTALS OF ACCOUNTING
6	507116	BUSINESS ENVIRONMENT

Stuimg

**Print(ID) 5386**

**Controller of Examination**

#### आवश्यक सूचनायें :-

1. इस प्रवेश पत्र के द्वारा विद्यार्थी की परीक्षा में सम्मिलित होने के लिये पात्रता उसके द्वारा परीक्षा फार्म में दिये गये विवरण/सूचनाओं के सत्यापन के अधीन होगी।
2. विद्यार्थी द्वारा बहिष्कार और हड़ताल के मामले में सम्बन्धित प्रश्न पत्र में अनुपस्थित माना जायेगा और वह विश्वविद्यालय के नियमों के अनुसार दंडित किये जाने का उत्तरदायी होगा।
3. परीक्षा कार्यक्रम विश्वविद्यालय की वेबसाइट <https://rmpssu.org> पर उपलब्ध है।
4. कृपया विश्वविद्यालय की वेबसाइट <https://rmpssu.org> पर उपलब्ध परीक्षा कार्यक्रम के साथ प्रवेश पत्र पर परीक्षा की तिथि तथा परीक्षा के समय की पुनः जांच कर लें।
5. विद्यार्थी/परीक्षा केन्द्र अधीक्षक को सूचित किया जाता है कि वह अपना नाम, पिता का नाम, माता का नाम, लिंग, वर्ग और परीक्षा के विषय की पुनः जांच कर लें। कोई विसंगति होने पर आप अपने कालेज के प्रधानाचार्य को सूचित करें तथा यह विसंगति परीक्षा से पूर्व शुद्ध करवा लें।
6. विद्यार्थी/परीक्षा केन्द्र अधीक्षक को सूचित किया जाता है कि वह अपनी उत्तर पुस्तिका पर पहचान का कोई भी चिन्ह जैसे नाम, मोबाइल नम्बर, रोल नम्बर या कोई भी अन्य चिन्ह जिससे उसकी पहचान हो सके न छोड़े। अपनी उत्तर पुस्तिका के मुख्य पृष्ठ के पार्ट-1 पर महाविद्यालय की मुहर का निशान न लगाये अन्यथा आपका यह कृत्य अनुचित कार्य/साधन (UFM) में सम्मिलित किया जायेगा।
7. केवल सफेद रंग के धागे का प्रयोग ग्राफ पेपर को उत्तर पुस्तिका के साथ बांधने के लिए करें। अन्यथा आपका यह कृत्य अनुचित कार्य/साधन (UFM) में सम्मिलित किया जायेगा।
8. अग्रलिखित पाठ्यक्रमों की परीक्षाओं के समय सामान्य कैलकुलेटर का प्रयोग करने की अनुमति है (B.Com, BBA, B.Com(Voc) & M.Com)



# Raja Mahendra Pratap Singh State University, Aligarh

## Examination 2023-24

### PROVISIONAL ADMIT CARD

#### (507) BACHELOR OF BUSINESS ADMINISTRATION

#### Semester: 1

#### Category:REGULAR

**Name of Student:** SACHIN KUMAR

**Roll No. 2422015071080**

**Father's Name:** PREM VIR SINGH

**Enroll.No.: RMPU23164223**

**Mother's Name:** CHANDRAWATI DEVI

**Form No.: 232417030**

**Gender:** Female

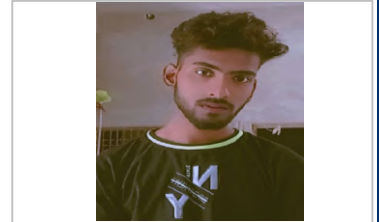

**College Name:** (2201) D.S. COLLEGE, ALIGARH

**Examination Centre:** (2201) D.S. COLLEGE, ALIGARH

#### Paper Code and Titles

S.No	Paper ID	Paper Name
1	507111	BUSINESS ORGANIZATION
2	507112	BUSINESS MATHEMATICS -I
3	507113	BUSINESS COMMUNICATION
4	507114	FUNDAMENTALS OF COMPUTERS & INFORMATION TECHNOLOGY
5	507115	FUNDAMENTALS OF ACCOUNTING
6	507116	BUSINESS ENVIRONMENT

Stuimg

**Print(ID) 5418**

**Controller of Examination**

#### आवश्यक सूचनायें :-

1. इस प्रवेश पत्र के द्वारा विद्यार्थी की परीक्षा में सम्मिलित होने के लिये पात्रता उसके द्वारा परीक्षा फार्म में दिये गये विवरण/सूचनाओं के सत्यापन के अधीन होगी।
2. विद्यार्थी द्वारा बहिष्कार और हड़ताल के मामले में सम्बन्धित प्रश्न पत्र में अनुपस्थित माना जायेगा और वह विश्वविद्यालय के नियमों के अनुसार दंडित किये जाने का उत्तरदायी होगा।
3. परीक्षा कार्यक्रम विश्वविद्यालय की वेबसाइट <https://rmpssu.org> पर उपलब्ध है।
4. कृपया विश्वविद्यालय की वेबसाइट <https://rmpssu.org> पर उपलब्ध परीक्षा कार्यक्रम के साथ प्रवेश पत्र पर परीक्षा की तिथि तथा परीक्षा के समय की पुनः जांच कर लें।
5. विद्यार्थी/परीक्षा केन्द्र अधीक्षक को सूचित किया जाता है कि वह अपना नाम, पिता का नाम, माता का नाम, लिंग, वर्ग और परीक्षा के विषय की पुनः जांच कर लें। कोई विसंगति होने पर आप अपने कालेज के प्रधानाचार्य को सूचित करें तथा यह विसंगति परीक्षा से पूर्व शुद्ध करवा लें।
6. विद्यार्थी/परीक्षा केन्द्र अधीक्षक को सूचित किया जाता है कि वह अपनी उत्तर पुस्तिका पर पहचान का कोई भी चिन्ह जैसे नाम, मोबाइल नम्बर, रोल नम्बर या कोई भी अन्य चिन्ह जिससे उसकी पहचान हो सके न छोड़ें। अपनी उत्तर पुस्तिका के मुख्य पृष्ठ के पार्ट-1 पर महाविद्यालय की मुहर का निशान न लगायें अन्यथा आपका यह कृत्य अनुचित कार्य/साधन (UFM) में सम्मिलित किया जायेगा।
7. केवल सफेद रंग के धागे का प्रयोग ग्राफ पेपर को उत्तर पुस्तिका के साथ बांधने के लिए करें। अन्यथा आपका यह कृत्य अनुचित कार्य/साधन (UFM) में सम्मिलित किया जायेगा।
8. अग्रलिखित पाठ्यक्रमों की परीक्षाओं के समय सामान्य कैलकुलेटर का प्रयोग करने की अनुमति है (B.Com, BBA, B.Com(Voc) & M.Com)





# Raja Mahendra Pratap Singh State University, Aligarh

## Examination 2023-24

### PROVISIONAL ADMIT CARD

#### (507) BACHELOR OF BUSINESS ADMINISTRATION

#### Semester: 1

#### Category:REGULAR

**Name of Student:** SADHVI AGRAWAL

**Roll No. 2422015071081**

**Father's Name:** CHETAN AGRAWAL

**Enroll.No.: RMPU23164224**

**Mother's Name:** PRIYANKA AGRAWAL

**Form No.: 232417018**

**Gender:** Female



**College Name:** (2201) D.S. COLLEGE, ALIGARH

**Examination Centre:** (2201) D.S. COLLEGE, ALIGARH

#### Paper Code and Titles

S.No	Paper ID	Paper Name
1	507111	BUSINESS ORGANIZATION
2	507112	BUSINESS MATHEMATICS -I
3	507113	BUSINESS COMMUNICATION
4	507114	FUNDAMENTALS OF COMPUTERS & INFORMATION TECHNOLOGY
5	507115	FUNDAMENTALS OF ACCOUNTING
6	507116	BUSINESS ENVIRONMENT

Stuimg

**Print(ID) 5412**

**Controller of Examination**

#### आवश्यक सूचनायें :-

1. इस प्रवेश पत्र के द्वारा विद्यार्थी की परीक्षा में सम्मिलित होने के लिये पात्रता उसके द्वारा परीक्षा फार्म में दिये गये विवरण/सूचनाओं के सत्यापन के अधीन होगी।
2. विद्यार्थी द्वारा बहिष्कार और हड़ताल के मामले में सम्बन्धित प्रश्न पत्र में अनुपस्थित माना जायेगा और वह विश्वविद्यालय के नियमों के अनुसार दंडित किये जाने का उत्तरदायी होगा।
3. परीक्षा कार्यक्रम विश्वविद्यालय की वेबसाइट <https://rmpssu.org> पर उपलब्ध है।
4. कृपया विश्वविद्यालय की वेबसाइट <https://rmpssu.org> पर उपलब्ध परीक्षा कार्यक्रम के साथ प्रवेश पत्र पर परीक्षा की तिथि तथा परीक्षा के समय की पुनः जांच कर लें।
5. विद्यार्थी/परीक्षा केन्द्र अधीक्षक को सूचित किया जाता है कि वह अपना नाम, पिता का नाम, माता का नाम, लिंग, वर्ग और परीक्षा के विषय की पुनः जांच कर लें। कोई विसंगति होने पर आप अपने कालेज के प्रधानाचार्य को सूचित करें तथा यह विसंगति परीक्षा से पूर्व शुद्ध करवा लें।
6. विद्यार्थी/परीक्षा केन्द्र अधीक्षक को सूचित किया जाता है कि वह अपनी उत्तर पुस्तिका पर पहचान का कोई भी चिन्ह जैसे नाम, मोबाइल नम्बर, रोल नम्बर या कोई भी अन्य चिन्ह जिससे उसकी पहचान हो सके न छोड़ें। अपनी उत्तर पुस्तिका के मुख्य पृष्ठ के पार्ट-1 पर महाविद्यालय की मुहर का निशान न लगायें अन्यथा आपका यह कृत्य अनुचित कार्य/साधन (UFM) में सम्मिलित किया जायेगा।
7. केवल सफेद रंग के धागे का प्रयोग ग्राफ पेपर को उत्तर पुस्तिका के साथ बांधने के लिए करें। अन्यथा आपका यह कृत्य अनुचित कार्य/साधन (UFM) में सम्मिलित किया जायेगा।
8. अग्रलिखित पाठ्यक्रमों की परीक्षाओं के समय सामान्य कैलकुलेटर का प्रयोग करने की अनुमति है (B.Com, BBA, B.Com(Voc) & M.Com)



# Raja Mahendra Pratap Singh State University, Aligarh

## Examination 2023-24

### PROVISIONAL ADMIT CARD

#### (507) BACHELOR OF BUSINESS ADMINISTRATION

#### Semester: 1

#### Category:REGULAR

**Name of Student:** SAGUN

**Roll No. 2422015071082**

**Father's Name:** RAJENDRA SINGH

**Enroll.No.: RMPU23164225**

**Mother's Name:** DEEPMALA

**Form No.: 232416906**

**Gender:** Female



**College Name:** (2201) D.S. COLLEGE, ALIGARH

**Examination Centre:** (2201) D.S. COLLEGE, ALIGARH

#### Paper Code and Titles

S.No	Paper ID	Paper Name
1	507111	BUSINESS ORGANIZATION
2	507112	BUSINESS MATHEMATICS -I
3	507113	BUSINESS COMMUNICATION
4	507114	FUNDAMENTALS OF COMPUTERS & INFORMATION TECHNOLOGY
5	507115	FUNDAMENTALS OF ACCOUNTING
6	507116	BUSINESS ENVIRONMENT

Stuimg

**Print(ID) 5362**

**Controller of Examination**

#### आवश्यक सूचनायें :-

1. इस प्रवेश पत्र के द्वारा विद्यार्थी की परीक्षा में सम्मिलित होने के लिये पात्रता उसके द्वारा परीक्षा फार्म में दिये गये विवरण/सूचनाओं के सत्यापन के अधीन होगी।
2. विद्यार्थी द्वारा बहिष्कार और हड़ताल के मामले में सम्बन्धित प्रश्न पत्र में अनुपस्थित माना जायेगा और वह विश्वविद्यालय के नियमों के अनुसार दंडित किये जाने का उत्तरदायी होगा।
3. परीक्षा कार्यक्रम विश्वविद्यालय की वेबसाइट <https://rmpssu.org> पर उपलब्ध है।
4. कृपया विश्वविद्यालय की वेबसाइट <https://rmpssu.org> पर उपलब्ध परीक्षा कार्यक्रम के साथ प्रवेश पत्र पर परीक्षा की तिथि तथा परीक्षा के समय की पुनः जांच कर लें।
5. विद्यार्थी/परीक्षा केन्द्र अधीक्षक को सूचित किया जाता है कि वह अपना नाम, पिता का नाम, माता का नाम, लिंग, वर्ग और परीक्षा के विषय की पुनः जांच कर लें। कोई विसंगति होने पर आप अपने कालेज के प्रधानाचार्य को सूचित करें तथा यह विसंगति परीक्षा से पूर्व शुद्ध करवा लें।
6. विद्यार्थी/परीक्षा केन्द्र अधीक्षक को सूचित किया जाता है कि वह अपनी उत्तर पुस्तिका पर पहचान का कोई भी चिन्ह जैसे नाम, मोबाइल नम्बर, रोल नम्बर या कोई भी अन्य चिन्ह जिससे उसकी पहचान हो सके न छोड़ें। अपनी उत्तर पुस्तिका के मुख्य पृष्ठ के पार्ट-1 पर महाविद्यालय की मुहर का निशान न लगायें अन्यथा आपका यह कृत्य अनुचित कार्य/साधन (UFM) में सम्मिलित किया जायेगा।
7. केवल सफेद रंग के धागे का प्रयोग ग्राफ पेपर को उत्तर पुस्तिका के साथ बांधने के लिए करें। अन्यथा आपका यह कृत्य अनुचित कार्य/साधन (UFM) में सम्मिलित किया जायेगा।
8. अग्रलिखित पाठ्यक्रमों की परीक्षाओं के समय सामान्य कैलकुलेटर का प्रयोग करने की अनुमति है (B.Com, BBA, B.Com(Voc) & M.Com)



# Raja Mahendra Pratap Singh State University, Aligarh

## Examination 2023-24

### PROVISIONAL ADMIT CARD

#### (507) BACHELOR OF BUSINESS ADMINISTRATION

#### Semester: 1

#### Category:REGULAR

**Name of Student:** SAKSHI KUMARI

**Roll No. 2422015071083**

**Father's Name:** AJAY KUMAR

**Enroll.No.: RMPU23164226**

**Mother's Name:** MINISH SINGH

**Form No.: 232416838**

**Gender:** Female



**College Name:** (2201) D.S. COLLEGE, ALIGARH

**Examination Centre:** (2201) D.S. COLLEGE, ALIGARH

#### Paper Code and Titles

S.No	Paper ID	Paper Name
1	507111	BUSINESS ORGANIZATION
2	507112	BUSINESS MATHEMATICS -I
3	507113	BUSINESS COMMUNICATION
4	507114	FUNDAMENTALS OF COMPUTERS & INFORMATION TECHNOLOGY
5	507115	FUNDAMENTALS OF ACCOUNTING
6	507116	BUSINESS ENVIRONMENT

Stuimg

**Print(ID) 5332**

**Controller of Examination**

#### आवश्यक सूचनायें :-

1. इस प्रवेश पत्र के द्वारा विद्यार्थी की परीक्षा में सम्मिलित होने के लिये पात्रता उसके द्वारा परीक्षा फार्म में दिये गये विवरण/सूचनाओं के सत्यापन के अधीन होगी।
2. विद्यार्थी द्वारा बहिष्कार और हड़ताल के मामले में सम्बन्धित प्रश्न पत्र में अनुपस्थित माना जायेगा और वह विश्वविद्यालय के नियमों के अनुसार दंडित किये जाने का उत्तरदायी होगा।
3. परीक्षा कार्यक्रम विश्वविद्यालय की वेबसाइट <https://rmpssu.org> पर उपलब्ध है।
4. कृपया विश्वविद्यालय की वेबसाइट <https://rmpssu.org> पर उपलब्ध परीक्षा कार्यक्रम के साथ प्रवेश पत्र पर परीक्षा की तिथि तथा परीक्षा के समय की पुनः जांच कर लें।
5. विद्यार्थी/परीक्षा केन्द्र अधीक्षक को सूचित किया जाता है कि वह अपना नाम, पिता का नाम, माता का नाम, लिंग, वर्ग और परीक्षा के विषय की पुनः जांच कर लें। कोई विसंगति होने पर आप अपने कालेज के प्रधानाचार्य को सूचित करें तथा यह विसंगति परीक्षा से पूर्व शुद्ध करवा लें।
6. विद्यार्थी/परीक्षा केन्द्र अधीक्षक को सूचित किया जाता है कि वह अपनी उत्तर पुस्तिका पर पहचान का कोई भी चिन्ह जैसे नाम, मोबाइल नम्बर, रोल नम्बर या कोई भी अन्य चिन्ह जिससे उसकी पहचान हो सके न छोड़ें। अपनी उत्तर पुस्तिका के मुख्य पृष्ठ के पार्ट-1 पर महाविद्यालय की मुहर का निशान न लगायें अन्यथा आपका यह कृत्य अनुचित कार्य/साधन (UFM) में सम्मिलित किया जायेगा।
7. केवल सफेद रंग के धागे का प्रयोग ग्राफ पेपर को उत्तर पुस्तिका के साथ बांधने के लिए करें। अन्यथा आपका यह कृत्य अनुचित कार्य/साधन (UFM) में सम्मिलित किया जायेगा।
8. अग्रलिखित पाठ्यक्रमों की परीक्षाओं के समय सामान्य कैलकुलेटर का प्रयोग करने की अनुमति है (B.Com, BBA, B.Com(Voc) & M.Com)



# Raja Mahendra Pratap Singh State University, Aligarh

## Examination 2023-24

### PROVISIONAL ADMIT CARD

#### (507) BACHELOR OF BUSINESS ADMINISTRATION

#### Semester: 1

#### Category:REGULAR

**Name of Student:** SALONI SAXENA

**Roll No. 2422015071084**

**Father's Name:** PRAKASH SAXENA

**Enroll.No.: RMPU23164227**

**Mother's Name:** POONAM SAXENA

**Form No.: 232416872**

**Gender:** Female



**College Name:** (2201) D.S. COLLEGE, ALIGARH

**Examination Centre:** (2201) D.S. COLLEGE, ALIGARH

#### Paper Code and Titles

S.No	Paper ID	Paper Name
1	507111	BUSINESS ORGANIZATION
2	507112	BUSINESS MATHEMATICS -I
3	507113	BUSINESS COMMUNICATION
4	507114	FUNDAMENTALS OF COMPUTERS & INFORMATION TECHNOLOGY
5	507115	FUNDAMENTALS OF ACCOUNTING
6	507116	BUSINESS ENVIRONMENT

Stuimg

**Print(ID) 5347**

**Controller of Examination**

#### आवश्यक सूचनायें :-

1. इस प्रवेश पत्र के द्वारा विद्यार्थी की परीक्षा में सम्मिलित होने के लिये पात्रता उसके द्वारा परीक्षा फार्म में दिये गये विवरण/सूचनाओं के सत्यापन के अधीन होगी।
2. विद्यार्थी द्वारा बहिष्कार और हड़ताल के मामले में सम्बन्धित प्रश्न पत्र में अनुपस्थित माना जायेगा और वह विश्वविद्यालय के नियमों के अनुसार दंडित किये जाने का उत्तरदायी होगा।
3. परीक्षा कार्यक्रम विश्वविद्यालय की वेबसाइट <https://rmpssu.org> पर उपलब्ध है।
4. कृपया विश्वविद्यालय की वेबसाइट <https://rmpssu.org> पर उपलब्ध परीक्षा कार्यक्रम के साथ प्रवेश पत्र पर परीक्षा की तिथि तथा परीक्षा के समय की पुनः जांच कर लें।
5. विद्यार्थी/परीक्षा केन्द्र अधीक्षक को सूचित किया जाता है कि वह अपना नाम, पिता का नाम, माता का नाम, लिंग, वर्ग और परीक्षा के विषय की पुनः जांच कर लें। कोई विसंगति होने पर आप अपने कालेज के प्रधानाचार्य को सूचित करें तथा यह विसंगति परीक्षा से पूर्व शुद्ध करवा लें।
6. विद्यार्थी/परीक्षा केन्द्र अधीक्षक को सूचित किया जाता है कि वह अपनी उत्तर पुस्तिका पर पहचान का कोई भी चिन्ह जैसे नाम, मोबाइल नम्बर, रोल नम्बर या कोई भी अन्य चिन्ह जिससे उसकी पहचान हो सके न छोड़ें। अपनी उत्तर पुस्तिका के मुख्य पृष्ठ के पार्ट-1 पर महाविद्यालय की मुहर का निशान न लगायें अन्यथा आपका यह कृत्य अनुचित कार्य/साधन (UFM) में सम्मिलित किया जायेगा।
7. केवल सफेद रंग के धागे का प्रयोग ग्राफ पेपर को उत्तर पुस्तिका के साथ बांधने के लिए करें। अन्यथा आपका यह कृत्य अनुचित कार्य/साधन (UFM) में सम्मिलित किया जायेगा।
8. अग्रलिखित पाठ्यक्रमों की परीक्षाओं के समय सामान्य कैलकुलेटर का प्रयोग करने की अनुमति है (B.Com, BBA, B.Com(Voc) & M.Com)



# Raja Mahendra Pratap Singh State University, Aligarh

## Examination 2023-24

### PROVISIONAL ADMIT CARD

#### (507) BACHELOR OF BUSINESS ADMINISTRATION

#### Semester: 1

#### Category:REGULAR

**Name of Student:** SANCHIT VARSHNEY

**Roll No. 2422015071085**

**Father's Name:** VALDEV VARSHNEY

**Enroll.No.: RMPU23164228**

**Mother's Name:** MANJU VARSHNEY

**Form No.: 232416842**

**Gender:** Female

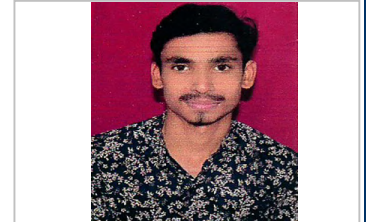

**College Name:** (2201) D.S. COLLEGE, ALIGARH

**Examination Centre:** (2201) D.S. COLLEGE, ALIGARH

#### Paper Code and Titles

S.No	Paper ID	Paper Name
1	507111	BUSINESS ORGANIZATION
2	507112	BUSINESS MATHEMATICS -I
3	507113	BUSINESS COMMUNICATION
4	507114	FUNDAMENTALS OF COMPUTERS & INFORMATION TECHNOLOGY
5	507115	FUNDAMENTALS OF ACCOUNTING
6	507116	BUSINESS ENVIRONMENT

Stuimg

**Print(ID) 5334**



**Controller of Examination**

#### आवश्यक सूचनायें :-

1. इस प्रवेश पत्र के द्वारा विद्यार्थी की परीक्षा में सम्मिलित होने के लिये पात्रता उसके द्वारा परीक्षा फार्म में दिये गये विवरण/सूचनाओं के सत्यापन के अधीन होगी।
2. विद्यार्थी द्वारा बहिष्कार और हड़ताल के मामले में सम्बन्धित प्रश्न पत्र में अनुपस्थित माना जायेगा और वह विश्वविद्यालय के नियमों के अनुसार दंडित किये जाने का उत्तरदायी होगा।
3. परीक्षा कार्यक्रम विश्वविद्यालय की वेबसाइट <https://rmpssu.org> पर उपलब्ध है।
4. कृपया विश्वविद्यालय की वेबसाइट <https://rmpssu.org> पर उपलब्ध परीक्षा कार्यक्रम के साथ प्रवेश पत्र पर परीक्षा की तिथि तथा परीक्षा के समय की पुनः जांच कर लें।
5. विद्यार्थी/परीक्षा केन्द्र अधीक्षक को सूचित किया जाता है कि वह अपना नाम, पिता का नाम, माता का नाम, लिंग, वर्ग और परीक्षा के विषय की पुनः जांच कर लें। कोई विसंगति होने पर आप अपने कालेज के प्रधानाचार्य को सूचित करें तथा यह विसंगति परीक्षा से पूर्व शुद्ध करवा लें।
6. विद्यार्थी/परीक्षा केन्द्र अधीक्षक को सूचित किया जाता है कि वह अपनी उत्तर पुस्तिका पर पहचान का कोई भी चिन्ह जैसे नाम, मोबाइल नम्बर, रोल नम्बर या कोई भी अन्य चिन्ह जिससे उसकी पहचान हो सके न छोड़ें। अपनी उत्तर पुस्तिका के मुख्य पृष्ठ के पार्ट-1 पर महाविद्यालय की मुहर का निशान न लगायें अन्यथा आपका यह कृत्य अनुचित कार्य/साधन (UFM) में सम्मिलित किया जायेगा।
7. केवल सफेद रंग के धागे का प्रयोग ग्राफ पेपर को उत्तर पुस्तिका के साथ बांधने के लिए करें। अन्यथा आपका यह कृत्य अनुचित कार्य/साधन (UFM) में सम्मिलित किया जायेगा।
8. अग्रलिखित पाठ्यक्रमों की परीक्षाओं के समय सामान्य कैलकुलेटर का प्रयोग करने की अनुमति है (B.Com, BBA, B.Com(Voc) & M.Com)



# Raja Mahendra Pratap Singh State University, Aligarh

## Examination 2023-24

### PROVISIONAL ADMIT CARD

#### (507) BACHELOR OF BUSINESS ADMINISTRATION

#### Semester: 1

#### Category:REGULAR

**Name of Student:** SANJANA RANI

**Roll No. 2422015071086**

**Father's Name:** MOHAN SINGH

**Enroll.No.: RMPU23164229**

**Mother's Name:** SHEETAL

**Form No.: 232416831**

**Gender:** Female



**College Name:** (2201) D.S. COLLEGE, ALIGARH

**Examination Centre:** (2201) D.S. COLLEGE, ALIGARH

#### Paper Code and Titles

S.No	Paper ID	Paper Name
1	507111	BUSINESS ORGANIZATION
2	507112	BUSINESS MATHEMATICS -I
3	507113	BUSINESS COMMUNICATION
4	507114	FUNDAMENTALS OF COMPUTERS & INFORMATION TECHNOLOGY
5	507115	FUNDAMENTALS OF ACCOUNTING
6	507116	BUSINESS ENVIRONMENT

Stuimg

**Print(ID) 5328**

**Controller of Examination**

#### आवश्यक सूचनायें :-

1. इस प्रवेश पत्र के द्वारा विद्यार्थी की परीक्षा में सम्मिलित होने के लिये पात्रता उसके द्वारा परीक्षा फार्म में दिये गये विवरण/सूचनाओं के सत्यापन के अधीन होगी।
2. विद्यार्थी द्वारा बहिष्कार और हड़ताल के मामले में सम्बन्धित प्रश्न पत्र में अनुपस्थित माना जायेगा और वह विश्वविद्यालय के नियमों के अनुसार दंडित किये जाने का उत्तरदायी होगा।
3. परीक्षा कार्यक्रम विश्वविद्यालय की वेबसाइट <https://rmpssu.org> पर उपलब्ध है।
4. कृपया विश्वविद्यालय की वेबसाइट <https://rmpssu.org> पर उपलब्ध परीक्षा कार्यक्रम के साथ प्रवेश पत्र पर परीक्षा की तिथि तथा परीक्षा के समय की पुनः जांच कर लें।
5. विद्यार्थी/परीक्षा केन्द्र अधीक्षक को सूचित किया जाता है कि वह अपना नाम, पिता का नाम, माता का नाम, लिंग, वर्ग और परीक्षा के विषय की पुनः जांच कर लें। कोई विसंगति होने पर आप अपने कालेज के प्रधानाचार्य को सूचित करें तथा यह विसंगति परीक्षा से पूर्व शुद्ध करवा लें।
6. विद्यार्थी/परीक्षा केन्द्र अधीक्षक को सूचित किया जाता है कि वह अपनी उत्तर पुस्तिका पर पहचान का कोई भी चिन्ह जैसे नाम, मोबाइल नम्बर रोल नम्बर या कोई भी अन्य चिन्ह जिससे उसकी पहचान हो सके न छोड़ें। अपनी उत्तर पुस्तिका के मुख्य पृष्ठ के पार्ट-1 पर महाविद्यालय की मुहर का निशान न लगायें अन्यथा आपका यह कृत्य अनुचित कार्य/साधन (UFM) में सम्मिलित किया जायेगा।
7. केवल सफेद रंग के धागे का प्रयोग ग्राफ पेपर को उत्तर पुस्तिका के साथ बांधने के लिए करें। अन्यथा आपका यह कृत्य अनुचित कार्य/साधन (UFM) में सम्मिलित किया जायेगा।
8. अग्रलिखित पाठ्यक्रमों की परीक्षाओं के समय सामान्य कैलकुलेटर का प्रयोग करने की अनुमति है (B.Com, BBA, B.Com(Voc) & M.Com)



# Raja Mahendra Pratap Singh State University, Aligarh

## Examination 2023-24

### PROVISIONAL ADMIT CARD

#### (507) BACHELOR OF BUSINESS ADMINISTRATION

#### Semester: 1

#### Category:REGULAR

**Name of Student:** SARABJEET SINGH

**Roll No. 2422015071087**

**Father's Name:** PREETAM SINGH

**Enroll.No.: RMPU23164230**

**Mother's Name:** PREM KAUR

**Form No.: 232416935**

**Gender:** Female



**College Name:** (2201) D.S. COLLEGE, ALIGARH

**Examination Centre:** (2201) D.S. COLLEGE, ALIGARH

#### Paper Code and Titles

S.No	Paper ID	Paper Name
1	507111	BUSINESS ORGANIZATION
2	507112	BUSINESS MATHEMATICS -I
3	507113	BUSINESS COMMUNICATION
4	507114	FUNDAMENTALS OF COMPUTERS & INFORMATION TECHNOLOGY
5	507115	FUNDAMENTALS OF ACCOUNTING
6	507116	BUSINESS ENVIRONMENT

Stuimg

**Print(ID) 5373**

**Controller of Examination**

#### आवश्यक सूचनायें :-

1. इस प्रवेश पत्र के द्वारा विद्यार्थी की परीक्षा में सम्मिलित होने के लिये पात्रता उसके द्वारा परीक्षा फार्म में दिये गये विवरण/सूचनाओं के सत्यापन के अधीन होगी।
2. विद्यार्थी द्वारा बहिष्कार और हड़ताल के मामले में सम्बन्धित प्रश्न पत्र में अनुपस्थित माना जायेगा और वह विश्वविद्यालय के नियमों के अनुसार दंडित किये जाने का उत्तरदायी होगा।
3. परीक्षा कार्यक्रम विश्वविद्यालय की वेबसाइट <https://rmpssu.org> पर उपलब्ध है।
4. कृपया विश्वविद्यालय की वेबसाइट <https://rmpssu.org> पर उपलब्ध परीक्षा कार्यक्रम के साथ प्रवेश पत्र पर परीक्षा की तिथि तथा परीक्षा के समय की पुनः जांच कर लें।
5. विद्यार्थी/परीक्षा केन्द्र अधीक्षक को सूचित किया जाता है कि वह अपना नाम, पिता का नाम, माता का नाम, लिंग, वर्ग और परीक्षा के विषय की पुनः जांच कर लें। कोई विसंगति होने पर आप अपने कालेज के प्रधानाचार्य को सूचित करें तथा यह विसंगति परीक्षा से पूर्व शुद्ध करवा लें।
6. विद्यार्थी/परीक्षा केन्द्र अधीक्षक को सूचित किया जाता है कि वह अपनी उत्तर पुस्तिका पर पहचान का कोई भी चिन्ह जैसे नाम, मोबाइल नम्बर, रोल नम्बर या कोई भी अन्य चिन्ह जिससे उसकी पहचान हो सके न छोड़ें। अपनी उत्तर पुस्तिका के मुख्य पृष्ठ के पार्ट-1 पर महाविद्यालय की मुहर का निशान न लगायें अन्यथा आपका यह कृत्य अनुचित कार्य/साधन (UFM) में सम्मिलित किया जायेगा।
7. केवल सफेद रंग के धागे का प्रयोग ग्राफ पेपर को उत्तर पुस्तिका के साथ बांधने के लिए करें। अन्यथा आपका यह कृत्य अनुचित कार्य/साधन (UFM) में सम्मिलित किया जायेगा।
8. अग्रलिखित पाठ्यक्रमों की परीक्षाओं के समय सामान्य कैलकुलेटर का प्रयोग करने की अनुमति है (B.Com, BBA, B.Com(Voc) & M.Com)



# Raja Mahendra Pratap Singh State University, Aligarh

## Examination 2023-24

### PROVISIONAL ADMIT CARD

#### (507) BACHELOR OF BUSINESS ADMINISTRATION

#### Semester: 1

#### Category:REGULAR

**Name of Student:** SAURAV SHARMA

**Roll No. 2422015071088**

**Father's Name:** RAJ KUMAR SHARMA

**Enroll.No.: RMPU23164231**

**Mother's Name:** REENA SHARMA

**Form No.: 232416854**

**Gender:** Female



**College Name:** (2201) D.S. COLLEGE, ALIGARH

**Examination Centre:** (2201) D.S. COLLEGE, ALIGARH

#### Paper Code and Titles

S.No	Paper ID	Paper Name
1	507111	BUSINESS ORGANIZATION
2	507112	BUSINESS MATHEMATICS -I
3	507113	BUSINESS COMMUNICATION
4	507114	FUNDAMENTALS OF COMPUTERS & INFORMATION TECHNOLOGY
5	507115	FUNDAMENTALS OF ACCOUNTING
6	507116	BUSINESS ENVIRONMENT

Stuimg

**Print(ID) 5339**

**Controller of Examination**

#### आवश्यक सूचनायें :-

1. इस प्रवेश पत्र के द्वारा विद्यार्थी की परीक्षा में सम्मिलित होने के लिये पात्रता उसके द्वारा परीक्षा फार्म में दिये गये विवरण/सूचनाओं के सत्यापन के अधीन होगी।
2. विद्यार्थी द्वारा बहिष्कार और हड़ताल के मामले में सम्बन्धित प्रश्न पत्र में अनुपस्थित माना जायेगा और वह विश्वविद्यालय के नियमों के अनुसार दंडित किये जाने का उत्तरदायी होगा।
3. परीक्षा कार्यक्रम विश्वविद्यालय की वेबसाइट <https://rmpssu.org> पर उपलब्ध है।
4. कृपया विश्वविद्यालय की वेबसाइट <https://rmpssu.org> पर उपलब्ध परीक्षा कार्यक्रम के साथ प्रवेश पत्र पर परीक्षा की तिथि तथा परीक्षा के समय की पुनः जांच कर लें।
5. विद्यार्थी/परीक्षा केन्द्र अधीक्षक को सूचित किया जाता है कि वह अपना नाम, पिता का नाम, माता का नाम, लिंग, वर्ग और परीक्षा के विषय की पुनः जांच कर लें। कोई विसंगति होने पर आप अपने कालेज के प्रधानाचार्य को सूचित करें तथा यह विसंगति परीक्षा से पूर्व शुद्ध करवा लें।
6. विद्यार्थी/परीक्षा केन्द्र अधीक्षक को सूचित किया जाता है कि वह अपनी उत्तर पुस्तिका पर पहचान का कोई भी चिन्ह जैसे नाम, मोबाइल नम्बर, रोल नम्बर या कोई भी अन्य चिन्ह जिससे उसकी पहचान हो सके न छोड़ें। अपनी उत्तर पुस्तिका के मुख्य पृष्ठ के पार्ट-1 पर महाविद्यालय की मुहर का निशान न लगायें अन्यथा आपका यह कृत्य अनुचित कार्य/साधन (UFM) में सम्मिलित किया जायेगा।
7. केवल सफेद रंग के धागे का प्रयोग ग्राफ पेपर को उत्तर पुस्तिका के साथ बांधने के लिए करें। अन्यथा आपका यह कृत्य अनुचित कार्य/साधन (UFM) में सम्मिलित किया जायेगा।
8. अग्रलिखित पाठ्यक्रमों की परीक्षाओं के समय सामान्य कैलकुलेटर का प्रयोग करने की अनुमति है (B.Com, BBA, B.Com(Voc) & M.Com)





# Raja Mahendra Pratap Singh State University, Aligarh

## Examination 2023-24

### PROVISIONAL ADMIT CARD

#### (507) BACHELOR OF BUSINESS ADMINISTRATION

#### Semester: 1

#### Category:REGULAR

**Name of Student:** SHEETAL VERMA

**Roll No. 2422015071089**

**Father's Name:** RAJKUMAR VERMA

**Enroll.No.: RMPU23164232**

**Mother's Name:** SANGEETA VERMA

**Form No.: 232416819**

**Gender:** Female



**College Name:** (2201) D.S. COLLEGE, ALIGARH

**Examination Centre:** (2201) D.S. COLLEGE, ALIGARH

#### Paper Code and Titles

S.No	Paper ID	Paper Name
1	507111	BUSINESS ORGANIZATION
2	507112	BUSINESS MATHEMATICS -I
3	507113	BUSINESS COMMUNICATION
4	507114	FUNDAMENTALS OF COMPUTERS & INFORMATION TECHNOLOGY
5	507115	FUNDAMENTALS OF ACCOUNTING
6	507116	BUSINESS ENVIRONMENT

Stuimg

**Print(ID) 5322**

**Controller of Examination**

#### आवश्यक सूचनायें :-

1. इस प्रवेश पत्र के द्वारा विद्यार्थी की परीक्षा में सम्मिलित होने के लिये पात्रता उसके द्वारा परीक्षा फार्म में दिये गये विवरण/सूचनाओं के सत्यापन के अधीन होगी।
2. विद्यार्थी द्वारा बहिष्कार और हड़ताल के मामले में सम्बन्धित प्रश्न पत्र में अनुपस्थित माना जायेगा और वह विश्वविद्यालय के नियमों के अनुसार दंडित किये जाने का उत्तरदायी होगा।
3. परीक्षा कार्यक्रम विश्वविद्यालय की वेबसाइट <https://rmpssu.org> पर उपलब्ध है।
4. कृपया विश्वविद्यालय की वेबसाइट <https://rmpssu.org> पर उपलब्ध परीक्षा कार्यक्रम के साथ प्रवेश पत्र पर परीक्षा की तिथि तथा परीक्षा के समय की पुनः जांच कर लें।
5. विद्यार्थी/परीक्षा केन्द्र अधीक्षक को सूचित किया जाता है कि वह अपना नाम, पिता का नाम, माता का नाम, लिंग, वर्ग और परीक्षा के विषय की पुनः जांच कर लें। कोई विसंगति होने पर आप अपने कालेज के प्रधानाचार्य को सूचित करें तथा यह विसंगति परीक्षा से पूर्व शुद्ध करवा लें।
6. विद्यार्थी/परीक्षा केन्द्र अधीक्षक को सूचित किया जाता है कि वह अपनी उत्तर पुस्तिका पर पहचान का कोई भी चिन्ह जैसे नाम, मोबाइल नम्बर रोल नम्बर या कोई भी अन्य चिन्ह जिससे उसकी पहचान हो सके न छोड़ें। अपनी उत्तर पुस्तिका के मुख्य पृष्ठ के पार्ट-1 पर महाविद्यालय की मुहर का निशान न लगायें अन्यथा आपका यह कृत्य अनुचित कार्य/साधन (UFM) में सम्मिलित किया जायेगा।
7. केवल सफेद रंग के धागे का प्रयोग ग्राफ पेपर को उत्तर पुस्तिका के साथ बांधने के लिए करें। अन्यथा आपका यह कृत्य अनुचित कार्य/साधन (UFM) में सम्मिलित किया जायेगा।
8. अग्रलिखित पाठ्यक्रमों की परीक्षाओं के समय सामान्य कैलकुलेटर का प्रयोग करने की अनुमति है (B.Com, BBA, B.Com(Voc) & M.Com)



# Raja Mahendra Pratap Singh State University, Aligarh

## Examination 2023-24

### PROVISIONAL ADMIT CARD

#### (507) BACHELOR OF BUSINESS ADMINISTRATION

#### Semester: 1

#### Category:REGULAR

**Name of Student:** SHIVANI

**Roll No. 2422015071090**

**Father's Name:** NARESH PAL SINGH

**Enroll.No.: RMPU23164233**

**Mother's Name:** SANGEETA DEVI

**Form No.: 232416823**

**Gender:** Female



**College Name:** (2201) D.S. COLLEGE, ALIGARH

**Examination Centre:** (2201) D.S. COLLEGE, ALIGARH

#### Paper Code and Titles

S.No	Paper ID	Paper Name
1	507111	BUSINESS ORGANIZATION
2	507112	BUSINESS MATHEMATICS -I
3	507113	BUSINESS COMMUNICATION
4	507114	FUNDAMENTALS OF COMPUTERS & INFORMATION TECHNOLOGY
5	507115	FUNDAMENTALS OF ACCOUNTING
6	507116	BUSINESS ENVIRONMENT

Stuimg

**Print(ID) 5324**

**Controller of Examination**

#### आवश्यक सूचनायें :-

1. इस प्रवेश पत्र के द्वारा विद्यार्थी की परीक्षा में सम्मिलित होने के लिये पात्रता उसके द्वारा परीक्षा फार्म में दिये गये विवरण/सूचनाओं के सत्यापन के अधीन होगी।
2. विद्यार्थी द्वारा बहिष्कार और हड़ताल के मामले में सम्बन्धित प्रश्न पत्र में अनुपस्थित माना जायेगा और वह विश्वविद्यालय के नियमों के अनुसार दंडित किये जाने का उत्तरदायी होगा।
3. परीक्षा कार्यक्रम विश्वविद्यालय की वेबसाइट <https://rmpssu.org> पर उपलब्ध है।
4. कृपया विश्वविद्यालय की वेबसाइट <https://rmpssu.org> पर उपलब्ध परीक्षा कार्यक्रम के साथ प्रवेश पत्र पर परीक्षा की तिथि तथा परीक्षा के समय की पुनः जांच कर लें।
5. विद्यार्थी/परीक्षा केन्द्र अधीक्षक को सूचित किया जाता है कि वह अपना नाम, पिता का नाम, माता का नाम, लिंग, वर्ग और परीक्षा के विषय की पुनः जांच कर लें। कोई विसंगति होने पर आप अपने कालेज के प्रधानाचार्य को सूचित करें तथा यह विसंगति परीक्षा से पूर्व शुद्ध करवा लें।
6. विद्यार्थी/परीक्षा केन्द्र अधीक्षक को सूचित किया जाता है कि वह अपनी उत्तर पुस्तिका पर पहचान का कोई भी चिन्ह जैसे नाम, मोबाइल नम्बर, रोल नम्बर या कोई भी अन्य चिन्ह जिससे उसकी पहचान हो सके न छोड़ें। अपनी उत्तर पुस्तिका के मुख्य पृष्ठ के पार्ट-1 पर महाविद्यालय की मुहर का निशान न लगायें अन्यथा आपका यह कृत्य अनुचित कार्य/साधन (UFM) में सम्मिलित किया जायेगा।
7. केवल सफेद रंग के धागे का प्रयोग ग्राफ पेपर को उत्तर पुस्तिका के साथ बांधने के लिए करें। अन्यथा आपका यह कृत्य अनुचित कार्य/साधन (UFM) में सम्मिलित किया जायेगा।
8. अग्रलिखित पाठ्यक्रमों की परीक्षाओं के समय सामान्य कैलकुलेटर का प्रयोग करने की अनुमति है (B.Com, BBA, B.Com(Voc) & M.Com)



# Raja Mahendra Pratap Singh State University, Aligarh

## Examination 2023-24

### PROVISIONAL ADMIT CARD

#### (507) BACHELOR OF BUSINESS ADMINISTRATION

#### Semester: 1

#### Category:REGULAR

**Name of Student:** SHIVANI VERMA

**Roll No. 2422015071091**

**Father's Name:** MAKKHAN SINGH

**Enroll.No.: RMPU23164234**

**Mother's Name:** PUSHPA VERMA

**Form No.: 232416851**

**Gender:** Female

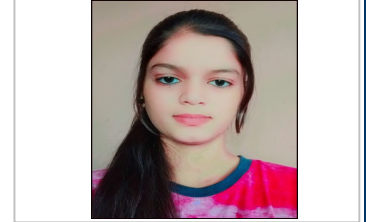

**College Name:** (2201) D.S. COLLEGE, ALIGARH

**Examination Centre:** (2201) D.S. COLLEGE, ALIGARH

#### Paper Code and Titles

S.No	Paper ID	Paper Name
1	507111	BUSINESS ORGANIZATION
2	507112	BUSINESS MATHEMATICS -I
3	507113	BUSINESS COMMUNICATION
4	507114	FUNDAMENTALS OF COMPUTERS & INFORMATION TECHNOLOGY
5	507115	FUNDAMENTALS OF ACCOUNTING
6	507116	BUSINESS ENVIRONMENT

Stuimg

**Print(ID) 5338**



**Controller of Examination**

#### आवश्यक सूचनायें :-

1. इस प्रवेश पत्र के द्वारा विद्यार्थी की परीक्षा में सम्मिलित होने के लिये पात्रता उसके द्वारा परीक्षा फार्म में दिये गये विवरण/सूचनाओं के सत्यापन के अधीन होगी।
2. विद्यार्थी द्वारा बहिष्कार और हड़ताल के मामले में सम्बन्धित प्रश्न पत्र में अनुपस्थित माना जायेगा और वह विश्वविद्यालय के नियमों के अनुसार दंडित किये जाने का उत्तरदायी होगा।
3. परीक्षा कार्यक्रम विश्वविद्यालय की वेबसाइट <https://rmpssu.org> पर उपलब्ध है।
4. कृपया विश्वविद्यालय की वेबसाइट <https://rmpssu.org> पर उपलब्ध परीक्षा कार्यक्रम के साथ प्रवेश पत्र पर परीक्षा की तिथि तथा परीक्षा के समय की पुनः जांच कर लें।
5. विद्यार्थी/परीक्षा केन्द्र अधीक्षक को सूचित किया जाता है कि वह अपना नाम, पिता का नाम, माता का नाम, लिंग, वर्ग और परीक्षा के विषय की पुनः जांच कर लें। कोई विसंगति होने पर आप अपने कालेज के प्रधानाचार्य को सूचित करें तथा यह विसंगति परीक्षा से पूर्व शुद्ध करवा लें।
6. विद्यार्थी/परीक्षा केन्द्र अधीक्षक को सूचित किया जाता है कि वह अपनी उत्तर पुस्तिका पर पहचान का कोई भी चिन्ह जैसे नाम, मोबाइल नम्बर, रोल नम्बर या कोई भी अन्य चिन्ह जिससे उसकी पहचान हो सके न छोड़ें। अपनी उत्तर पुस्तिका के मुख्य पृष्ठ के पार्ट-1 पर महाविद्यालय की मुहर का निशान न लगायें अन्यथा आपका यह कृत्य अनुचित कार्य/साधन (UFM) में सम्मिलित किया जायेगा।
7. केवल सफेद रंग के धागे का प्रयोग ग्राफ पेपर को उत्तर पुस्तिका के साथ बांधने के लिए करें। अन्यथा आपका यह कृत्य अनुचित कार्य/साधन (UFM) में सम्मिलित किया जायेगा।
8. अग्रलिखित पाठ्यक्रमों की परीक्षाओं के समय सामान्य कैलकुलेटर का प्रयोग करने की अनुमति है (B.Com, BBA, B.Com(Voc) & M.Com)



# Raja Mahendra Pratap Singh State University, Aligarh

## Examination 2023-24

### PROVISIONAL ADMIT CARD

#### (507) BACHELOR OF BUSINESS ADMINISTRATION

#### Semester: 1

#### Category:REGULAR

**Name of Student:** SHREYA GUPTA

**Roll No. 2422015071092**

**Father's Name:** DEVENDRA KUMAR GUPTA

**Enroll.No.: RMPU23164235**

**Mother's Name:** ANJALI GUPTA

**Form No.: 232416972**

**Gender:** Female



**College Name:** (2201) D.S. COLLEGE, ALIGARH

**Examination Centre:** (2201) D.S. COLLEGE, ALIGARH

#### Paper Code and Titles

S.No	Paper ID	Paper Name
1	507111	BUSINESS ORGANIZATION
2	507112	BUSINESS MATHEMATICS -I
3	507113	BUSINESS COMMUNICATION
4	507114	FUNDAMENTALS OF COMPUTERS & INFORMATION TECHNOLOGY
5	507115	FUNDAMENTALS OF ACCOUNTING
6	507116	BUSINESS ENVIRONMENT

Stuimg

**Print(ID) 5390**

**Controller of Examination**

#### आवश्यक सूचनायें :-

1. इस प्रवेश पत्र के द्वारा विद्यार्थी की परीक्षा में सम्मिलित होने के लिये पात्रता उसके द्वारा परीक्षा फार्म में दिये गये विवरण/सूचनाओं के सत्यापन के अधीन होगी।
2. विद्यार्थी द्वारा बहिष्कार और हड़ताल के मामले में सम्बन्धित प्रश्न पत्र में अनुपस्थित माना जायेगा और वह विश्वविद्यालय के नियमों के अनुसार दंडित किये जाने का उत्तरदायी होगा।
3. परीक्षा कार्यक्रम विश्वविद्यालय की वेबसाइट <https://rmpssu.org> पर उपलब्ध है।
4. कृपया विश्वविद्यालय की वेबसाइट <https://rmpssu.org> पर उपलब्ध परीक्षा कार्यक्रम के साथ प्रवेश पत्र पर परीक्षा की तिथि तथा परीक्षा के समय की पुनः जांच कर लें।
5. विद्यार्थी/परीक्षा केन्द्र अधीक्षक को सूचित किया जाता है कि वह अपना नाम, पिता का नाम, माता का नाम, लिंग, वर्ग और परीक्षा के विषय की पुनः जांच कर लें। कोई विसंगति होने पर आप अपने कालेज के प्रधानाचार्य को सूचित करें तथा यह विसंगति परीक्षा से पूर्व शुद्ध करवा लें।
6. विद्यार्थी/परीक्षा केन्द्र अधीक्षक को सूचित किया जाता है कि वह अपनी उत्तर पुस्तिका पर पहचान का कोई भी चिन्ह जैसे नाम, मोबाइल नम्बर, रोल नम्बर या कोई भी अन्य चिन्ह जिससे उसकी पहचान हो सके न छोड़ें। अपनी उत्तर पुस्तिका के मुख्य पृष्ठ के पार्ट-1 पर महाविद्यालय की मुहर का निशान न लगायें अन्यथा आपका यह कृत्य अनुचित कार्य/साधन (UFM) में सम्मिलित किया जायेगा।
7. केवल सफेद रंग के धागे का प्रयोग ग्राफ पेपर को उत्तर पुस्तिका के साथ बांधने के लिए करें। अन्यथा आपका यह कृत्य अनुचित कार्य/साधन (UFM) में सम्मिलित किया जायेगा।
8. अग्रलिखित पाठ्यक्रमों की परीक्षाओं के समय सामान्य कैलकुलेटर का प्रयोग करने की अनुमति है (B.Com, BBA, B.Com(Voc) & M.Com)



# Raja Mahendra Pratap Singh State University, Aligarh

## Examination 2023-24

### PROVISIONAL ADMIT CARD

#### (507) BACHELOR OF BUSINESS ADMINISTRATION

#### Semester: 1

#### Category:REGULAR

**Name of Student:** SNEHA VARSHNEY

**Roll No. 2422015071093**

**Father's Name:** ANIL KUMAR VARSHNEY

**Enroll.No.: RMPU23164236**

**Mother's Name:** RAJNI VARSHNEY

**Form No.: 232417008**

**Gender:** Female



**College Name:** (2201) D.S. COLLEGE, ALIGARH

**Examination Centre:** (2201) D.S. COLLEGE, ALIGARH

#### Paper Code and Titles

S.No	Paper ID	Paper Name
1	507111	BUSINESS ORGANIZATION
2	507112	BUSINESS MATHEMATICS -I
3	507113	BUSINESS COMMUNICATION
4	507114	FUNDAMENTALS OF COMPUTERS & INFORMATION TECHNOLOGY
5	507115	FUNDAMENTALS OF ACCOUNTING
6	507116	BUSINESS ENVIRONMENT

Stuimg

**Print(ID) 5408**

**Controller of Examination**

#### आवश्यक सूचनायें :-

1. इस प्रवेश पत्र के द्वारा विद्यार्थी की परीक्षा में सम्मिलित होने के लिये पात्रता उसके द्वारा परीक्षा फार्म में दिये गये विवरण/सूचनाओं के सत्यापन के अधीन होगी।
2. विद्यार्थी द्वारा बहिष्कार और हड़ताल के मामले में सम्बन्धित प्रश्न पत्र में अनुपस्थित माना जायेगा और वह विश्वविद्यालय के नियमों के अनुसार दंडित किये जाने का उत्तरदायी होगा।
3. परीक्षा कार्यक्रम विश्वविद्यालय की वेबसाइट <https://rmpssu.org> पर उपलब्ध है।
4. कृपया विश्वविद्यालय की वेबसाइट <https://rmpssu.org> पर उपलब्ध परीक्षा कार्यक्रम के साथ प्रवेश पत्र पर परीक्षा की तिथि तथा परीक्षा के समय की पुनः जांच कर लें।
5. विद्यार्थी/परीक्षा केन्द्र अधीक्षक को सूचित किया जाता है कि वह अपना नाम, पिता का नाम, माता का नाम, लिंग, वर्ग और परीक्षा के विषय की पुनः जांच कर लें। कोई विसंगति होने पर आप अपने कालेज के प्रधानाचार्य को सूचित करें तथा यह विसंगति परीक्षा से पूर्व शुद्ध करवा लें।
6. विद्यार्थी/परीक्षा केन्द्र अधीक्षक को सूचित किया जाता है कि वह अपनी उत्तर पुस्तिका पर पहचान का कोई भी चिन्ह जैसे नाम, मोबाइल नम्बर, रोल नम्बर या कोई भी अन्य चिन्ह जिससे उसकी पहचान हो सके न छोड़ें। अपनी उत्तर पुस्तिका के मुख्य पृष्ठ के पार्ट-1 पर महाविद्यालय की मुहर का निशान न लगायें अन्यथा आपका यह कृत्य अनुचित कार्य/साधन (UFM) में सम्मिलित किया जायेगा।
7. केवल सफेद रंग के धागे का प्रयोग ग्राफ पेपर को उत्तर पुस्तिका के साथ बांधने के लिए करें। अन्यथा आपका यह कृत्य अनुचित कार्य/साधन (UFM) में सम्मिलित किया जायेगा।
8. अग्रलिखित पाठ्यक्रमों की परीक्षाओं के समय सामान्य कैलकुलेटर का प्रयोग करने की अनुमति है (B.Com, BBA, B.Com(Voc) & M.Com)



# Raja Mahendra Pratap Singh State University, Aligarh

## Examination 2023-24

### PROVISIONAL ADMIT CARD

#### (507) BACHELOR OF BUSINESS ADMINISTRATION

#### Semester: 1

#### Category:REGULAR

**Name of Student:** SOHIL KUMAR

**Roll No. 2422015071094**

**Father's Name:** CHANDRA PAL SINGH

**Enroll.No.: RMPU23164237**

**Mother's Name:** SANTOSH DEVI

**Form No.: 232416835**

**Gender:** Female



**College Name:** (2201) D.S. COLLEGE, ALIGARH

**Examination Centre:** (2201) D.S. COLLEGE, ALIGARH

#### Paper Code and Titles

S.No	Paper ID	Paper Name
1	507111	BUSINESS ORGANIZATION
2	507112	BUSINESS MATHEMATICS -I
3	507113	BUSINESS COMMUNICATION
4	507114	FUNDAMENTALS OF COMPUTERS & INFORMATION TECHNOLOGY
5	507115	FUNDAMENTALS OF ACCOUNTING
6	507116	BUSINESS ENVIRONMENT

Stuimg

**Print(ID) 5331**

**Controller of Examination**

#### आवश्यक सूचनायें :-

1. इस प्रवेश पत्र के द्वारा विद्यार्थी की परीक्षा में सम्मिलित होने के लिये पात्रता उसके द्वारा परीक्षा फार्म में दिये गये विवरण/सूचनाओं के सत्यापन के अधीन होगी।
2. विद्यार्थी द्वारा बहिष्कार और हड़ताल के मामले में सम्बन्धित प्रश्न पत्र में अनुपस्थित माना जायेगा और वह विश्वविद्यालय के नियमों के अनुसार दंडित किये जाने का उत्तरदायी होगा।
3. परीक्षा कार्यक्रम विश्वविद्यालय की वेबसाइट <https://rmpssu.org> पर उपलब्ध है।
4. कृपया विश्वविद्यालय की वेबसाइट <https://rmpssu.org> पर उपलब्ध परीक्षा कार्यक्रम के साथ प्रवेश पत्र पर परीक्षा की तिथि तथा परीक्षा के समय की पुनः जांच कर लें।
5. विद्यार्थी/परीक्षा केन्द्र अधीक्षक को सूचित किया जाता है कि वह अपना नाम, पिता का नाम, माता का नाम, लिंग, वर्ग और परीक्षा के विषय की पुनः जांच कर लें। कोई विसंगति होने पर आप अपने कालेज के प्रधानाचार्य को सूचित करें तथा यह विसंगति परीक्षा से पूर्व शुद्ध करवा लें।
6. विद्यार्थी/परीक्षा केन्द्र अधीक्षक को सूचित किया जाता है कि वह अपनी उत्तर पुस्तिका पर पहचान का कोई भी चिन्ह जैसे नाम, मोबाइल नम्बर रोल नम्बर या कोई भी अन्य चिन्ह जिससे उसकी पहचान हो सके न छोड़ें। अपनी उत्तर पुस्तिका के मुख्य पृष्ठ के पार्ट-1 पर महाविद्यालय की मुहर का निशान न लगायें अन्यथा आपका यह कृत्य अनुचित कार्य/साधन (UFM) में सम्मिलित किया जायेगा।
7. केवल सफेद रंग के धागे का प्रयोग ग्राफ पेपर को उत्तर पुस्तिका के साथ बांधने के लिए करें। अन्यथा आपका यह कृत्य अनुचित कार्य/साधन (UFM) में सम्मिलित किया जायेगा।
8. अग्रलिखित पाठ्यक्रमों की परीक्षाओं के समय सामान्य कैलकुलेटर का प्रयोग करने की अनुमति है (B.Com, BBA, B.Com(Voc) & M.Com)



# Raja Mahendra Pratap Singh State University, Aligarh

## Examination 2023-24

### PROVISIONAL ADMIT CARD

#### (507) BACHELOR OF BUSINESS ADMINISTRATION

#### Semester: 1

#### Category:REGULAR

**Name of Student:** SOMYA SHROTI

**Roll No. 2422015071095**

**Father's Name:** RAKESH KUMAR SHROTI

**Enroll.No.: RMPU23164238**

**Mother's Name:** MANJU SHROTI

**Form No.: 232417065**

**Gender:** Female



**College Name:** (2201) D.S. COLLEGE, ALIGARH

**Examination Centre:** (2201) D.S. COLLEGE, ALIGARH

#### Paper Code and Titles

S.No	Paper ID	Paper Name
1	507111	BUSINESS ORGANIZATION
2	507112	BUSINESS MATHEMATICS -I
3	507113	BUSINESS COMMUNICATION
4	507114	FUNDAMENTALS OF COMPUTERS & INFORMATION TECHNOLOGY
5	507115	FUNDAMENTALS OF ACCOUNTING
6	507116	BUSINESS ENVIRONMENT

Stuimg

**Print(ID) 5437**

**Controller of Examination**

#### आवश्यक सूचनायें :-

1. इस प्रवेश पत्र के द्वारा विद्यार्थी की परीक्षा में सम्मिलित होने के लिये पात्रता उसके द्वारा परीक्षा फार्म में दिये गये विवरण/सूचनाओं के सत्यापन के अधीन होगी।
2. विद्यार्थी द्वारा बहिष्कार और हड़ताल के मामले में सम्बन्धित प्रश्न पत्र में अनुपस्थित माना जायेगा और वह विश्वविद्यालय के नियमों के अनुसार दंडित किये जाने का उत्तरदायी होगा।
3. परीक्षा कार्यक्रम विश्वविद्यालय की वेबसाइट <https://rmpssu.org> पर उपलब्ध है।
4. कृपया विश्वविद्यालय की वेबसाइट <https://rmpssu.org> पर उपलब्ध परीक्षा कार्यक्रम के साथ प्रवेश पत्र पर परीक्षा की तिथि तथा परीक्षा के समय की पुनः जांच कर लें।
5. विद्यार्थी/परीक्षा केन्द्र अधीक्षक को सूचित किया जाता है कि वह अपना नाम, पिता का नाम, माता का नाम, लिंग, वर्ग और परीक्षा के विषय की पुनः जांच कर लें। कोई विसंगति होने पर आप अपने कालेज के प्रधानाचार्य को सूचित करें तथा यह विसंगति परीक्षा से पूर्व शुद्ध करवा लें।
6. विद्यार्थी/परीक्षा केन्द्र अधीक्षक को सूचित किया जाता है कि वह अपनी उत्तर पुस्तिका पर पहचान का कोई भी चिन्ह जैसे नाम, मोबाइल नम्बर, रोल नम्बर या कोई भी अन्य चिन्ह जिससे उसकी पहचान हो सके न छोड़ें। अपनी उत्तर पुस्तिका के मुख्य पृष्ठ के पार्ट-1 पर महाविद्यालय की मुहर का निशान न लगायें अन्यथा आपका यह कृत्य अनुचित कार्य/साधन (UFM) में सम्मिलित किया जायेगा।
7. केवल सफेद रंग के धागे का प्रयोग ग्राफ पेपर को उत्तर पुस्तिका के साथ बांधने के लिए करें। अन्यथा आपका यह कृत्य अनुचित कार्य/साधन (UFM) में सम्मिलित किया जायेगा।
8. अग्रलिखित पाठ्यक्रमों की परीक्षाओं के समय सामान्य कैलकुलेटर का प्रयोग करने की अनुमति है (B.Com, BBA, B.Com(Voc) & M.Com)



# Raja Mahendra Pratap Singh State University, Aligarh

## Examination 2023-24

### PROVISIONAL ADMIT CARD

#### (507) BACHELOR OF BUSINESS ADMINISTRATION

#### Semester: 1

#### Category:REGULAR

**Name of Student:** SUMIT BAGHEL

**Roll No. 2422015071096**

**Father's Name:** GHANENDRA KUMAR

**Enroll.No.: RMPU23164239**

**Mother's Name:** GEETA DEVI

**Form No.: 232417041**

**Gender:** Female



**College Name:** (2201) D.S. COLLEGE, ALIGARH

**Examination Centre:** (2201) D.S. COLLEGE, ALIGARH

#### Paper Code and Titles

S.No	Paper ID	Paper Name
1	507111	BUSINESS ORGANIZATION
2	507112	BUSINESS MATHEMATICS -I
3	507113	BUSINESS COMMUNICATION
4	507114	FUNDAMENTALS OF COMPUTERS & INFORMATION TECHNOLOGY
5	507115	FUNDAMENTALS OF ACCOUNTING
6	507116	BUSINESS ENVIRONMENT

Stuimg

**Print(ID) 5423**



**Controller of Examination**

#### आवश्यक सूचनायें :-

1. इस प्रवेश पत्र के द्वारा विद्यार्थी की परीक्षा में सम्मिलित होने के लिये पात्रता उसके द्वारा परीक्षा फार्म में दिये गये विवरण/सूचनाओं के सत्यापन के अधीन होगी।
2. विद्यार्थी द्वारा बहिष्कार और हड़ताल के मामले में सम्बन्धित प्रश्न पत्र में अनुपस्थित माना जायेगा और वह विश्वविद्यालय के नियमों के अनुसार दंडित किये जाने का उत्तरदायी होगा।
3. परीक्षा कार्यक्रम विश्वविद्यालय की वेबसाइट <https://rmpssu.org> पर उपलब्ध है।
4. कृपया विश्वविद्यालय की वेबसाइट <https://rmpssu.org> पर उपलब्ध परीक्षा कार्यक्रम के साथ प्रवेश पत्र पर परीक्षा की तिथि तथा परीक्षा के समय की पुनः जांच कर लें।
5. विद्यार्थी/परीक्षा केन्द्र अधीक्षक को सूचित किया जाता है कि वह अपना नाम, पिता का नाम, माता का नाम, लिंग, वर्ग और परीक्षा के विषय की पुनः जांच कर लें। कोई विसंगति होने पर आप अपने कालेज के प्रधानाचार्य को सूचित करें तथा यह विसंगति परीक्षा से पूर्व शुद्ध करवा लें।
6. विद्यार्थी/परीक्षा केन्द्र अधीक्षक को सूचित किया जाता है कि वह अपनी उत्तर पुस्तिका पर पहचान का कोई भी चिन्ह जैसे नाम, मोबाइल नम्बर रोल नम्बर या कोई भी अन्य चिन्ह जिससे उसकी पहचान हो सके न छोड़ें। अपनी उत्तर पुस्तिका के मुख्य पृष्ठ के पार्ट-1 पर महाविद्यालय की मुहर का निशान न लगायें अन्यथा आपका यह कृत्य अनुचित कार्य/साधन (UFM) में सम्मिलित किया जायेगा।
7. केवल सफेद रंग के धागे का प्रयोग ग्राफ पेपर को उत्तर पुस्तिका के साथ बांधने के लिए करें। अन्यथा आपका यह कृत्य अनुचित कार्य/साधन (UFM) में सम्मिलित किया जायेगा।
8. अग्रलिखित पाठ्यक्रमों की परीक्षाओं के समय सामान्य कैलकुलेटर का प्रयोग करने की अनुमति है (B.Com, BBA, B.Com(Voc) & M.Com)





# Raja Mahendra Pratap Singh State University, Aligarh

## Examination 2023-24

### PROVISIONAL ADMIT CARD

#### (507) BACHELOR OF BUSINESS ADMINISTRATION

#### Semester: 1

#### Category:REGULAR

**Name of Student:** SUMIT RATHOR

**Roll No. 2422015071097**

**Father's Name:** RAM SINGH RATHOR

**Enroll.No.: RMPU23164240**

**Mother's Name:** ANJU RATHOR

**Form No.: 232416954**

**Gender:** Female

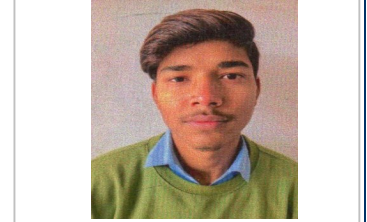

**College Name:** (2201) D.S. COLLEGE, ALIGARH

**Examination Centre:** (2201) D.S. COLLEGE, ALIGARH

#### Paper Code and Titles

S.No	Paper ID	Paper Name
1	507111	BUSINESS ORGANIZATION
2	507112	BUSINESS MATHEMATICS -I
3	507113	BUSINESS COMMUNICATION
4	507114	FUNDAMENTALS OF COMPUTERS & INFORMATION TECHNOLOGY
5	507115	FUNDAMENTALS OF ACCOUNTING
6	507116	BUSINESS ENVIRONMENT

Stuimg

**Print(ID) 5381**

**Controller of Examination**

#### आवश्यक सूचनायें :-

1. इस प्रवेश पत्र के द्वारा विद्यार्थी की परीक्षा में सम्मिलित होने के लिये पात्रता उसके द्वारा परीक्षा फार्म में दिये गये विवरण/सूचनाओं के सत्यापन के अधीन होगी।
2. विद्यार्थी द्वारा बहिष्कार और हड़ताल के मामले में सम्बन्धित प्रश्न पत्र में अनुपस्थित माना जायेगा और वह विश्वविद्यालय के नियमों के अनुसार दंडित किये जाने का उत्तरदायी होगा।
3. परीक्षा कार्यक्रम विश्वविद्यालय की वेबसाइट <https://rmpssu.org> पर उपलब्ध है।
4. कृपया विश्वविद्यालय की वेबसाइट <https://rmpssu.org> पर उपलब्ध परीक्षा कार्यक्रम के साथ प्रवेश पत्र पर परीक्षा की तिथि तथा परीक्षा के समय की पुनः जांच कर लें।
5. विद्यार्थी/परीक्षा केन्द्र अधीक्षक को सूचित किया जाता है कि वह अपना नाम, पिता का नाम, माता का नाम, लिंग, वर्ग और परीक्षा के विषय की पुनः जांच कर लें। कोई विसंगति होने पर आप अपने कालेज के प्रधानाचार्य को सूचित करें तथा यह विसंगति परीक्षा से पूर्व शुद्ध करवा लें।
6. विद्यार्थी/परीक्षा केन्द्र अधीक्षक को सूचित किया जाता है कि वह अपनी उत्तर पुस्तिका पर पहचान का कोई भी चिन्ह जैसे नाम, मोबाइल नम्बर, रोल नम्बर या कोई भी अन्य चिन्ह जिससे उसकी पहचान हो सके न छोड़ें। अपनी उत्तर पुस्तिका के मुख्य पृष्ठ के पार्ट-1 पर महाविद्यालय की मुहर का निशान न लगायें अन्यथा आपका यह कृत्य अनुचित कार्य/साधन (UFM) में सम्मिलित किया जायेगा।
7. केवल सफेद रंग के धागे का प्रयोग ग्राफ पेपर को उत्तर पुस्तिका के साथ बांधने के लिए करें। अन्यथा आपका यह कृत्य अनुचित कार्य/साधन (UFM) में सम्मिलित किया जायेगा।
8. अग्रलिखित पाठ्यक्रमों की परीक्षाओं के समय सामान्य कैलकुलेटर का प्रयोग करने की अनुमति है (B.Com, BBA, B.Com(Voc) & M.Com)



# Raja Mahendra Pratap Singh State University, Aligarh

## Examination 2023-24

### PROVISIONAL ADMIT CARD

#### (507) BACHELOR OF BUSINESS ADMINISTRATION

#### Semester: 1

#### Category:REGULAR

**Name of Student:** SUNEEL KUMAR

**Roll No. 2422015071098**

**Father's Name:** JITENDRA SINGH

**Enroll.No.: RMPU23164241**

**Mother's Name:** NEELAM DEVI

**Form No.: 232416881**

**Gender:** Female



**College Name:** (2201) D.S. COLLEGE, ALIGARH

**Examination Centre:** (2201) D.S. COLLEGE, ALIGARH

#### Paper Code and Titles

S.No	Paper ID	Paper Name
1	507111	BUSINESS ORGANIZATION
2	507112	BUSINESS MATHEMATICS -I
3	507113	BUSINESS COMMUNICATION
4	507114	FUNDAMENTALS OF COMPUTERS & INFORMATION TECHNOLOGY
5	507115	FUNDAMENTALS OF ACCOUNTING
6	507116	BUSINESS ENVIRONMENT

Stuimg

**Print(ID) 5351**

**Controller of Examination**

#### आवश्यक सूचनायें :-

1. इस प्रवेश पत्र के द्वारा विद्यार्थी की परीक्षा में सम्मिलित होने के लिये पात्रता उसके द्वारा परीक्षा फार्म में दिये गये विवरण/सूचनाओं के सत्यापन के अधीन होगी।
2. विद्यार्थी द्वारा बहिष्कार और हड़ताल के मामले में सम्बन्धित प्रश्न पत्र में अनुपस्थित माना जायेगा और वह विश्वविद्यालय के नियमों के अनुसार दंडित किये जाने का उत्तरदायी होगा।
3. परीक्षा कार्यक्रम विश्वविद्यालय की वेबसाइट <https://rmpssu.org> पर उपलब्ध है।
4. कृपया विश्वविद्यालय की वेबसाइट <https://rmpssu.org> पर उपलब्ध परीक्षा कार्यक्रम के साथ प्रवेश पत्र पर परीक्षा की तिथि तथा परीक्षा के समय की पुनः जांच कर लें।
5. विद्यार्थी/परीक्षा केन्द्र अधीक्षक को सूचित किया जाता है कि वह अपना नाम, पिता का नाम, माता का नाम, लिंग, वर्ग और परीक्षा के विषय की पुनः जांच कर लें। कोई विसंगति होने पर आप अपने कालेज के प्रधानाचार्य को सूचित करें तथा यह विसंगति परीक्षा से पूर्व शुद्ध करवा लें।
6. विद्यार्थी/परीक्षा केन्द्र अधीक्षक को सूचित किया जाता है कि वह अपनी उत्तर पुस्तिका पर पहचान का कोई भी चिन्ह जैसे नाम, मोबाइल नम्बर रोल नम्बर या कोई भी अन्य चिन्ह जिससे उसकी पहचान हो सके न छोड़ें। अपनी उत्तर पुस्तिका के मुख्य पृष्ठ के पार्ट-1 पर महाविद्यालय की मुहर का निशान न लगायें अन्यथा आपका यह कृत्य अनुचित कार्य/साधन (UFM) में सम्मिलित किया जायेगा।
7. केवल सफेद रंग के धागे का प्रयोग ग्राफ पेपर को उत्तर पुस्तिका के साथ बांधने के लिए करें। अन्यथा आपका यह कृत्य अनुचित कार्य/साधन (UFM) में सम्मिलित किया जायेगा।
8. अग्रलिखित पाठ्यक्रमों की परीक्षाओं के समय सामान्य कैलकुलेटर का प्रयोग करने की अनुमति है (B.Com, BBA, B.Com(Voc) & M.Com)



# Raja Mahendra Pratap Singh State University, Aligarh

## Examination 2023-24

### PROVISIONAL ADMIT CARD

#### (507) BACHELOR OF BUSINESS ADMINISTRATION

#### Semester: 1

#### Category:REGULAR

**Name of Student:** SUPRIYA SHARMA

**Roll No. 2422015071099**

**Father's Name:** CHANDRA PAL SHARMA

**Enroll.No.: RMPU23164242**

**Mother's Name:** RAMA DEVI

**Form No.: 232417052**

**Gender:** Female



**College Name:** (2201) D.S. COLLEGE, ALIGARH

**Examination Centre:** (2201) D.S. COLLEGE, ALIGARH

#### Paper Code and Titles

S.No	Paper ID	Paper Name
1	507111	BUSINESS ORGANIZATION
2	507112	BUSINESS MATHEMATICS -I
3	507113	BUSINESS COMMUNICATION
4	507114	FUNDAMENTALS OF COMPUTERS & INFORMATION TECHNOLOGY
5	507115	FUNDAMENTALS OF ACCOUNTING
6	507116	BUSINESS ENVIRONMENT

Stuimg

**Print(ID) 5429**

**Controller of Examination**

#### आवश्यक सूचनायें :-

1. इस प्रवेश पत्र के द्वारा विद्यार्थी की परीक्षा में सम्मिलित होने के लिये पात्रता उसके द्वारा परीक्षा फार्म में दिये गये विवरण/सूचनाओं के सत्यापन के अधीन होगी।
2. विद्यार्थी द्वारा बहिष्कार और हड़ताल के मामले में सम्बन्धित प्रश्न पत्र में अनुपस्थित माना जायेगा और वह विश्वविद्यालय के नियमों के अनुसार दंडित किये जाने का उत्तरदायी होगा।
3. परीक्षा कार्यक्रम विश्वविद्यालय की वेबसाइट <https://rmpssu.org> पर उपलब्ध है।
4. कृपया विश्वविद्यालय की वेबसाइट <https://rmpssu.org> पर उपलब्ध परीक्षा कार्यक्रम के साथ प्रवेश पत्र पर परीक्षा की तिथि तथा परीक्षा के समय की पुनः जांच कर लें।
5. विद्यार्थी/परीक्षा केन्द्र अधीक्षक को सूचित किया जाता है कि वह अपना नाम, पिता का नाम, माता का नाम, लिंग, वर्ग और परीक्षा के विषय की पुनः जांच कर लें। कोई विसंगति होने पर आप अपने कालेज के प्रधानाचार्य को सूचित करें तथा यह विसंगति परीक्षा से पूर्व शुद्ध करवा लें।
6. विद्यार्थी/परीक्षा केन्द्र अधीक्षक को सूचित किया जाता है कि वह अपनी उत्तर पुस्तिका पर पहचान का कोई भी चिन्ह जैसे नाम, मोबाइल नम्बर रोल नम्बर या कोई भी अन्य चिन्ह जिससे उसकी पहचान हो सके न छोड़ें। अपनी उत्तर पुस्तिका के मुख्य पृष्ठ के पार्ट-1 पर महाविद्यालय की मुहर का निशान न लगायें अन्यथा आपका यह कृत्य अनुचित कार्य/साधन (UFM) में सम्मिलित किया जायेगा।
7. केवल सफेद रंग के धागे का प्रयोग ग्राफ पेपर को उत्तर पुस्तिका के साथ बांधने के लिए करें। अन्यथा आपका यह कृत्य अनुचित कार्य/साधन (UFM) में सम्मिलित किया जायेगा।
8. अग्रलिखित पाठ्यक्रमों की परीक्षाओं के समय सामान्य कैलकुलेटर का प्रयोग करने की अनुमति है (B.Com, BBA, B.Com(Voc) & M.Com)



# Raja Mahendra Pratap Singh State University, Aligarh

## Examination 2023-24

### PROVISIONAL ADMIT CARD

#### (507) BACHELOR OF BUSINESS ADMINISTRATION

#### Semester: 1

#### Category:REGULAR

**Name of Student:** SURJEET SINGH

**Roll No. 2422015071100**

**Father's Name:** SANJAY KUMAR

**Enroll.No.: RMPU23164243**

**Mother's Name:** PREMLATA DEVI

**Form No.: 232416938**

**Gender:** Female



**College Name:** (2201) D.S. COLLEGE, ALIGARH

**Examination Centre:** (2201) D.S. COLLEGE, ALIGARH

#### Paper Code and Titles

S.No	Paper ID	Paper Name
1	507111	BUSINESS ORGANIZATION
2	507112	BUSINESS MATHEMATICS -I
3	507113	BUSINESS COMMUNICATION
4	507114	FUNDAMENTALS OF COMPUTERS & INFORMATION TECHNOLOGY
5	507115	FUNDAMENTALS OF ACCOUNTING
6	507116	BUSINESS ENVIRONMENT

Stuimg

**Print(ID) 5374**

**Controller of Examination**

#### आवश्यक सूचनायें :-

1. इस प्रवेश पत्र के द्वारा विद्यार्थी की परीक्षा में सम्मिलित होने के लिये पात्रता उसके द्वारा परीक्षा फार्म में दिये गये विवरण/सूचनाओं के सत्यापन के अधीन होगी।
2. विद्यार्थी द्वारा बहिष्कार और हड़ताल के मामले में सम्बन्धित प्रश्न पत्र में अनुपस्थित माना जायेगा और वह विश्वविद्यालय के नियमों के अनुसार दंडित किये जाने का उत्तरदायी होगा।
3. परीक्षा कार्यक्रम विश्वविद्यालय की वेबसाइट <https://rmpssu.org> पर उपलब्ध है।
4. कृपया विश्वविद्यालय की वेबसाइट <https://rmpssu.org> पर उपलब्ध परीक्षा कार्यक्रम के साथ प्रवेश पत्र पर परीक्षा की तिथि तथा परीक्षा के समय की पुनः जांच कर लें।
5. विद्यार्थी/परीक्षा केन्द्र अधीक्षक को सूचित किया जाता है कि वह अपना नाम, पिता का नाम, माता का नाम, लिंग, वर्ग और परीक्षा के विषय की पुनः जांच कर लें। कोई विसंगति होने पर आप अपने कालेज के प्रधानाचार्य को सूचित करें तथा यह विसंगति परीक्षा से पूर्व शुद्ध करवा लें।
6. विद्यार्थी/परीक्षा केन्द्र अधीक्षक को सूचित किया जाता है कि वह अपनी उत्तर पुस्तिका पर पहचान का कोई भी चिन्ह जैसे नाम, मोबाइल नम्बर, रोल नम्बर या कोई भी अन्य चिन्ह जिससे उसकी पहचान हो सके न छोड़ें। अपनी उत्तर पुस्तिका के मुख्य पृष्ठ के पार्ट-1 पर महाविद्यालय की मुहर का निशान न लगायें अन्यथा आपका यह कृत्य अनुचित कार्य/साधन (UFM) में सम्मिलित किया जायेगा।
7. केवल सफेद रंग के धागे का प्रयोग ग्राफ पेपर को उत्तर पुस्तिका के साथ बांधने के लिए करें। अन्यथा आपका यह कृत्य अनुचित कार्य/साधन (UFM) में सम्मिलित किया जायेगा।
8. अग्रलिखित पाठ्यक्रमों की परीक्षाओं के समय सामान्य कैलकुलेटर का प्रयोग करने की अनुमति है (B.Com, BBA, B.Com(Voc) & M.Com)



# Raja Mahendra Pratap Singh State University, Aligarh

## Examination 2023-24

### PROVISIONAL ADMIT CARD

#### (507) BACHELOR OF BUSINESS ADMINISTRATION

#### Semester: 1

#### Category:REGULAR

**Name of Student:** SURYA PRAKASH

**Roll No. 2422015071101**

**Father's Name:** MANEGAR SINGH

**Enroll.No.: RMPU23164244**

**Mother's Name:** KANTH SHRI DEVI

**Form No.: 232416983**

**Gender:** Female



**College Name:** (2201) D.S. COLLEGE, ALIGARH

**Examination Centre:** (2201) D.S. COLLEGE, ALIGARH

#### Paper Code and Titles

S.No	Paper ID	Paper Name
1	507111	BUSINESS ORGANIZATION
2	507112	BUSINESS MATHEMATICS -I
3	507113	BUSINESS COMMUNICATION
4	507114	FUNDAMENTALS OF COMPUTERS & INFORMATION TECHNOLOGY
5	507115	FUNDAMENTALS OF ACCOUNTING
6	507116	BUSINESS ENVIRONMENT

Stuimg

**Print(ID) 5396**



**Controller of Examination**

#### आवश्यक सूचनायें :-

1. इस प्रवेश पत्र के द्वारा विद्यार्थी की परीक्षा में सम्मिलित होने के लिये पात्रता उसके द्वारा परीक्षा फार्म में दिये गये विवरण/सूचनाओं के सत्यापन के अधीन होगी।
2. विद्यार्थी द्वारा बहिष्कार और हड़ताल के मामले में सम्बन्धित प्रश्न पत्र में अनुपस्थित माना जायेगा और वह विश्वविद्यालय के नियमों के अनुसार दंडित किये जाने का उत्तरदायी होगा।
3. परीक्षा कार्यक्रम विश्वविद्यालय की वेबसाइट <https://rmpssu.org> पर उपलब्ध है।
4. कृपया विश्वविद्यालय की वेबसाइट <https://rmpssu.org> पर उपलब्ध परीक्षा कार्यक्रम के साथ प्रवेश पत्र पर परीक्षा की तिथि तथा परीक्षा के समय की पुनः जांच कर लें।
5. विद्यार्थी/परीक्षा केन्द्र अधीक्षक को सूचित किया जाता है कि वह अपना नाम, पिता का नाम, माता का नाम, लिंग, वर्ग और परीक्षा के विषय की पुनः जांच कर लें। कोई विसंगति होने पर आप अपने कालेज के प्रधानाचार्य को सूचित करें तथा यह विसंगति परीक्षा से पूर्व शुद्ध करवा लें।
6. विद्यार्थी/परीक्षा केन्द्र अधीक्षक को सूचित किया जाता है कि वह अपनी उत्तर पुस्तिका पर पहचान का कोई भी चिन्ह जैसे नाम, मोबाइल नम्बर, रोल नम्बर या कोई भी अन्य चिन्ह जिससे उसकी पहचान हो सके न छोड़ें। अपनी उत्तर पुस्तिका के मुख्य पृष्ठ के पार्ट-1 पर महाविद्यालय की मुहर का निशान न लगायें अन्यथा आपका यह कृत्य अनुचित कार्य/साधन (UFM) में सम्मिलित किया जायेगा।
7. केवल सफेद रंग के धागे का प्रयोग ग्राफ पेपर को उत्तर पुस्तिका के साथ बांधने के लिए करें। अन्यथा आपका यह कृत्य अनुचित कार्य/साधन (UFM) में सम्मिलित किया जायेगा।
8. अग्रलिखित पाठ्यक्रमों की परीक्षाओं के समय सामान्य कैलकुलेटर का प्रयोग करने की अनुमति है (B.Com, BBA, B.Com(Voc) & M.Com)



# Raja Mahendra Pratap Singh State University, Aligarh

## Examination 2023-24

### PROVISIONAL ADMIT CARD

#### (507) BACHELOR OF BUSINESS ADMINISTRATION

#### Semester: 1

#### Category:REGULAR

**Name of Student:** SUSHANT

**Roll No. 2422015071102**

**Father's Name:** JUGENDRA PAL

**Enroll.No.: RMPU23164245**

**Mother's Name:** MITHLESH DEVI

**Form No.: 232416910**

**Gender:** Female



**College Name:** (2201) D.S. COLLEGE, ALIGARH

**Examination Centre:** (2201) D.S. COLLEGE, ALIGARH

#### Paper Code and Titles

S.No	Paper ID	Paper Name
1	507111	BUSINESS ORGANIZATION
2	507112	BUSINESS MATHEMATICS -I
3	507113	BUSINESS COMMUNICATION
4	507114	FUNDAMENTALS OF COMPUTERS & INFORMATION TECHNOLOGY
5	507115	FUNDAMENTALS OF ACCOUNTING
6	507116	BUSINESS ENVIRONMENT

Stuimg

**Print(ID) 5364**

**Controller of Examination**

#### आवश्यक सूचनायें :-

1. इस प्रवेश पत्र के द्वारा विद्यार्थी की परीक्षा में सम्मिलित होने के लिये पात्रता उसके द्वारा परीक्षा फार्म में दिये गये विवरण/सूचनाओं के सत्यापन के अधीन होगी।
2. विद्यार्थी द्वारा बहिष्कार और हड़ताल के मामले में सम्बन्धित प्रश्न पत्र में अनुपस्थित माना जायेगा और वह विश्वविद्यालय के नियमों के अनुसार दंडित किये जाने का उत्तरदायी होगा।
3. परीक्षा कार्यक्रम विश्वविद्यालय की वेबसाइट <https://rmpssu.org> पर उपलब्ध है।
4. कृपया विश्वविद्यालय की वेबसाइट <https://rmpssu.org> पर उपलब्ध परीक्षा कार्यक्रम के साथ प्रवेश पत्र पर परीक्षा की तिथि तथा परीक्षा के समय की पुनः जांच कर लें।
5. विद्यार्थी/परीक्षा केन्द्र अधीक्षक को सूचित किया जाता है कि वह अपना नाम, पिता का नाम, माता का नाम, लिंग, वर्ग और परीक्षा के विषय की पुनः जांच कर लें। कोई विसंगति होने पर आप अपने कालेज के प्रधानाचार्य को सूचित करें तथा यह विसंगति परीक्षा से पूर्व शुद्ध करवा लें।
6. विद्यार्थी/परीक्षा केन्द्र अधीक्षक को सूचित किया जाता है कि वह अपनी उत्तर पुस्तिका पर पहचान का कोई भी चिन्ह जैसे नाम, मोबाइल नम्बर, रोल नम्बर या कोई भी अन्य चिन्ह जिससे उसकी पहचान हो सके न छोड़ें। अपनी उत्तर पुस्तिका के मुख्य पृष्ठ के पार्ट-1 पर महाविद्यालय की मुहर का निशान न लगायें अन्यथा आपका यह कृत्य अनुचित कार्य/साधन (UFM) में सम्मिलित किया जायेगा।
7. केवल सफेद रंग के धागे का प्रयोग ग्राफ पेपर को उत्तर पुस्तिका के साथ बांधने के लिए करें। अन्यथा आपका यह कृत्य अनुचित कार्य/साधन (UFM) में सम्मिलित किया जायेगा।
8. अग्रलिखित पाठ्यक्रमों की परीक्षाओं के समय सामान्य कैलकुलेटर का प्रयोग करने की अनुमति है (B.Com, BBA, B.Com(Voc) & M.Com)



# Raja Mahendra Pratap Singh State University, Aligarh

## Examination 2023-24

### PROVISIONAL ADMIT CARD

#### (507) BACHELOR OF BUSINESS ADMINISTRATION

#### Semester: 1

#### Category:REGULAR

**Name of Student:** SWAGITA ARORA

**Roll No. 2422015071103**

**Father's Name:** RAVI ARORA

**Enroll.No.: RMPU23164246**

**Mother's Name:** ASHA ARORA

**Form No.: 232416982**

**Gender:** Female



**College Name:** (2201) D.S. COLLEGE, ALIGARH

**Examination Centre:** (2201) D.S. COLLEGE, ALIGARH

#### Paper Code and Titles

S.No	Paper ID	Paper Name
1	507111	BUSINESS ORGANIZATION
2	507112	BUSINESS MATHEMATICS -I
3	507113	BUSINESS COMMUNICATION
4	507114	FUNDAMENTALS OF COMPUTERS & INFORMATION TECHNOLOGY
5	507115	FUNDAMENTALS OF ACCOUNTING
6	507116	BUSINESS ENVIRONMENT



2422015071103

**Print(ID) 5395**



**Controller of Examination**

#### आवश्यक सूचनायें :-

1. इस प्रवेश पत्र के द्वारा विद्यार्थी की परीक्षा में सम्मिलित होने के लिये पात्रता उसके द्वारा परीक्षा फार्म में दिये गये विवरण/सूचनाओं के सत्यापन के अधीन होगी।
2. विद्यार्थी द्वारा बहिष्कार और हड़ताल के मामले में सम्बन्धित प्रश्न पत्र में अनुपस्थित माना जायेगा और वह विश्वविद्यालय के नियमों के अनुसार दंडित किये जाने का उत्तरदायी होगा।
3. परीक्षा कार्यक्रम विश्वविद्यालय की वेबसाइट <https://rmpssu.org> पर उपलब्ध है।
4. कृपया विश्वविद्यालय की वेबसाइट <https://rmpssu.org> पर उपलब्ध परीक्षा कार्यक्रम के साथ प्रवेश पत्र पर परीक्षा की तिथि तथा परीक्षा के समय की पुनः जांच कर लें।
5. विद्यार्थी/परीक्षा केन्द्र अधीक्षक को सूचित किया जाता है कि वह अपना नाम, पिता का नाम, माता का नाम, लिंग, वर्ग और परीक्षा के विषय की पुनः जांच कर लें। कोई विसंगति होने पर आप अपने कालेज के प्रधानाचार्य को सूचित करें तथा यह विसंगति परीक्षा से पूर्व शुद्ध करवा लें।
6. विद्यार्थी/परीक्षा केन्द्र अधीक्षक को सूचित किया जाता है कि वह अपनी उत्तर पुस्तिका पर पहचान का कोई भी चिन्ह जैसे नाम, मोबाइल नम्बर, रोल नम्बर या कोई भी अन्य चिन्ह जिससे उसकी पहचान हो सके न छोड़ें। अपनी उत्तर पुस्तिका के मुख्य पृष्ठ के पार्ट-1 पर महाविद्यालय की मुहर का निशान न लगाये अन्यथा आपका यह कृत्य अनुचित कार्य/साधन (UFM) में सम्मिलित किया जायेगा।
7. केवल सफेद रंग के धागे का प्रयोग ग्राफ पेपर को उत्तर पुस्तिका के साथ बांधने के लिए करें। अन्यथा आपका यह कृत्य अनुचित कार्य/साधन (UFM) में सम्मिलित किया जायेगा।
8. अग्रलिखित पाठ्यक्रमों की परीक्षाओं के समय सामान्य कैलकुलेटर का प्रयोग करने की अनुमति है (B.Com, BBA, B.Com(Voc) & M.Com



# Raja Mahendra Pratap Singh State University, Aligarh

## Examination 2023-24

### PROVISIONAL ADMIT CARD

#### (507) BACHELOR OF BUSINESS ADMINISTRATION

#### Semester: 1

#### Category:REGULAR

**Name of Student:** TANMAY VARSHNEY

**Roll No. 2422015071104**

**Father's Name:** YATENDRA KUMAR VARSHNEY

**Enroll.No.: RMPU23164247**

**Mother's Name:** MINAKSHI VARSHNEY

**Form No.: 232416889**

**Gender:** Female



**College Name:** (2201) D.S. COLLEGE, ALIGARH

**Examination Centre:** (2201) D.S. COLLEGE, ALIGARH

#### Paper Code and Titles

S.No	Paper ID	Paper Name
1	507111	BUSINESS ORGANIZATION
2	507112	BUSINESS MATHEMATICS -I
3	507113	BUSINESS COMMUNICATION
4	507114	FUNDAMENTALS OF COMPUTERS & INFORMATION TECHNOLOGY
5	507115	FUNDAMENTALS OF ACCOUNTING
6	507116	BUSINESS ENVIRONMENT

Stuimg

**Print(ID) 5355**

**Controller of Examination**

#### आवश्यक सूचनायें :-

1. इस प्रवेश पत्र के द्वारा विद्यार्थी की परीक्षा में सम्मिलित होने के लिये पात्रता उसके द्वारा परीक्षा फार्म में दिये गये विवरण/सूचनाओं के सत्यापन के अधीन होगी।
2. विद्यार्थी द्वारा बहिष्कार और हड़ताल के मामले में सम्बन्धित प्रश्न पत्र में अनुपस्थित माना जायेगा और वह विश्वविद्यालय के नियमों के अनुसार दंडित किये जाने का उत्तरदायी होगा।
3. परीक्षा कार्यक्रम विश्वविद्यालय की वेबसाइट <https://rmpssu.org> पर उपलब्ध है।
4. कृपया विश्वविद्यालय की वेबसाइट <https://rmpssu.org> पर उपलब्ध परीक्षा कार्यक्रम के साथ प्रवेश पत्र पर परीक्षा की तिथि तथा परीक्षा के समय की पुनः जांच कर लें।
5. विद्यार्थी/परीक्षा केन्द्र अधीक्षक को सूचित किया जाता है कि वह अपना नाम, पिता का नाम, माता का नाम, लिंग, वर्ग और परीक्षा के विषय की पुनः जांच कर लें। कोई विसंगति होने पर आप अपने कालेज के प्रधानाचार्य को सूचित करें तथा यह विसंगति परीक्षा से पूर्व शुद्ध करवा लें।
6. विद्यार्थी/परीक्षा केन्द्र अधीक्षक को सूचित किया जाता है कि वह अपनी उत्तर पुस्तिका पर पहचान का कोई भी चिन्ह जैसे नाम, मोबाइल नम्बर, रोल नम्बर या कोई भी अन्य चिन्ह जिससे उसकी पहचान हो सके न छोड़ें। अपनी उत्तर पुस्तिका के मुख्य पृष्ठ के पार्ट-1 पर महाविद्यालय की मुहर का निशान न लगायें अन्यथा आपका यह कृत्य अनुचित कार्य/साधन (UFM) में सम्मिलित किया जायेगा।
7. केवल सफेद रंग के धागे का प्रयोग ग्राफ पेपर को उत्तर पुस्तिका के साथ बांधने के लिए करें। अन्यथा आपका यह कृत्य अनुचित कार्य/साधन (UFM) में सम्मिलित किया जायेगा।
8. अग्रलिखित पाठ्यक्रमों की परीक्षाओं के समय सामान्य कैलकुलेटर का प्रयोग करने की अनुमति है (B.Com, BBA, B.Com(Voc) & M.Com)





# Raja Mahendra Pratap Singh State University, Aligarh

## Examination 2023-24

### PROVISIONAL ADMIT CARD

#### (507) BACHELOR OF BUSINESS ADMINISTRATION

#### Semester: 1

#### Category:REGULAR

**Name of Student:** TUSHAR VARSHNEY

**Roll No. 2422015071105**

**Father's Name:** SANJEEV VARSHNEY

**Enroll.No.: RMPU23164248**

**Mother's Name:** KAMINI VARSHNEY

**Form No.: 232416900**

**Gender:** Female



**College Name:** (2201) D.S. COLLEGE, ALIGARH

**Examination Centre:** (2201) D.S. COLLEGE, ALIGARH

#### Paper Code and Titles

S.No	Paper ID	Paper Name
1	507111	BUSINESS ORGANIZATION
2	507112	BUSINESS MATHEMATICS -I
3	507113	BUSINESS COMMUNICATION
4	507114	FUNDAMENTALS OF COMPUTERS & INFORMATION TECHNOLOGY
5	507115	FUNDAMENTALS OF ACCOUNTING
6	507116	BUSINESS ENVIRONMENT

Stuimg

**Print(ID) 5359**

**Controller of Examination**

#### आवश्यक सूचनायें :-

1. इस प्रवेश पत्र के द्वारा विद्यार्थी की परीक्षा में सम्मिलित होने के लिये पात्रता उसके द्वारा परीक्षा फार्म में दिये गये विवरण/सूचनाओं के सत्यापन के अधीन होगी।
2. विद्यार्थी द्वारा बहिष्कार और हड़ताल के मामले में सम्बन्धित प्रश्न पत्र में अनुपस्थित माना जायेगा और वह विश्वविद्यालय के नियमों के अनुसार दंडित किये जाने का उत्तरदायी होगा।
3. परीक्षा कार्यक्रम विश्वविद्यालय की वेबसाइट <https://rmpssu.org> पर उपलब्ध है।
4. कृपया विश्वविद्यालय की वेबसाइट <https://rmpssu.org> पर उपलब्ध परीक्षा कार्यक्रम के साथ प्रवेश पत्र पर परीक्षा की तिथि तथा परीक्षा के समय की पुनः जांच कर लें।
5. विद्यार्थी/परीक्षा केन्द्र अधीक्षक को सूचित किया जाता है कि वह अपना नाम, पिता का नाम, माता का नाम, लिंग, वर्ग और परीक्षा के विषय की पुनः जांच कर लें। कोई विसंगति होने पर आप अपने कालेज के प्रधानाचार्य को सूचित करें तथा यह विसंगति परीक्षा से पूर्व शुद्ध करवा लें।
6. विद्यार्थी/परीक्षा केन्द्र अधीक्षक को सूचित किया जाता है कि वह अपनी उत्तर पुस्तिका पर पहचान का कोई भी चिन्ह जैसे नाम, मोबाइल नम्बर, रोल नम्बर या कोई भी अन्य चिन्ह जिससे उसकी पहचान हो सके न छोड़ें। अपनी उत्तर पुस्तिका के मुख्य पृष्ठ के पार्ट-1 पर महाविद्यालय की मुहर का निशान न लगायें अन्यथा आपका यह कृत्य अनुचित कार्य/साधन (UFM) में सम्मिलित किया जायेगा।
7. केवल सफेद रंग के धागे का प्रयोग ग्राफ पेपर को उत्तर पुस्तिका के साथ बांधने के लिए करें। अन्यथा आपका यह कृत्य अनुचित कार्य/साधन (UFM) में सम्मिलित किया जायेगा।
8. अग्रलिखित पाठ्यक्रमों की परीक्षाओं के समय सामान्य कैलकुलेटर का प्रयोग करने की अनुमति है (B.Com, BBA, B.Com(Voc) & M.Com)



# Raja Mahendra Pratap Singh State University, Aligarh

## Examination 2023-24

### PROVISIONAL ADMIT CARD

#### (507) BACHELOR OF BUSINESS ADMINISTRATION

#### Semester: 1

#### Category:REGULAR

**Name of Student:** TUSHIKA VARSHNEY

**Roll No. 2422015071106**

**Father's Name:** RAJESH VARSHNEY

**Enroll.No.: RMPU23164249**

**Mother's Name:** SEEMA VARSHNEY

**Form No.: 232417056**

**Gender:** Female



**College Name:** (2201) D.S. COLLEGE, ALIGARH

**Examination Centre:** (2201) D.S. COLLEGE, ALIGARH

#### Paper Code and Titles

S.No	Paper ID	Paper Name
1	507111	BUSINESS ORGANIZATION
2	507112	BUSINESS MATHEMATICS -I
3	507113	BUSINESS COMMUNICATION
4	507114	FUNDAMENTALS OF COMPUTERS & INFORMATION TECHNOLOGY
5	507115	FUNDAMENTALS OF ACCOUNTING
6	507116	BUSINESS ENVIRONMENT

Stuimg

**Print(ID) 5431**

**Controller of Examination**

#### आवश्यक सूचनाएँ :-

1. इस प्रवेश पत्र के द्वारा विद्यार्थी की परीक्षा में सम्मिलित होने के लिये पात्रता उसके द्वारा परीक्षा फार्म में दिये गये विवरण/सूचनाओं के सत्यापन के अधीन होगी।
2. विद्यार्थी द्वारा बहिष्कार और हड़ताल के मामले में सम्बन्धित प्रश्न पत्र में अनुपस्थित माना जायेगा और वह विश्वविद्यालय के नियमों के अनुसार दंडित किये जाने का उत्तरदायी होगा।
3. परीक्षा कार्यक्रम विश्वविद्यालय की वेबसाइट <https://rmpssu.org> पर उपलब्ध है।
4. कृपया विश्वविद्यालय की वेबसाइट <https://rmpssu.org> पर उपलब्ध परीक्षा कार्यक्रम के साथ प्रवेश पत्र पर परीक्षा की तिथि तथा परीक्षा के समय की पुनः जांच कर लें।
5. विद्यार्थी/परीक्षा केन्द्र अधीक्षक को सूचित किया जाता है कि वह अपना नाम, पिता का नाम, माता का नाम, लिंग, वर्ग और परीक्षा के विषय की पुनः जांच कर लें। कोई विसंगति होने पर आप अपने कालेज के प्रधानाचार्य को सूचित करें तथा यह विसंगति परीक्षा से पूर्व शुद्ध करवा लें।
6. विद्यार्थी/परीक्षा केन्द्र अधीक्षक को सूचित किया जाता है कि वह अपनी उत्तर पुस्तिका पर पहचान का कोई भी चिन्ह जैसे नाम, मोबाइल नम्बर, रोल नम्बर या कोई भी अन्य चिन्ह जिससे उसकी पहचान हो सके न छोड़ें। अपनी उत्तर पुस्तिका के मुख्य पृष्ठ के पार्ट-1 पर महाविद्यालय की मुहर का निशान न लगायें अन्यथा आपका यह कृत्य अनुचित कार्य/साधन (UFM) में सम्मिलित किया जायेगा।
7. केवल सफेद रंग के धागे का प्रयोग ग्राफ पेपर को उत्तर पुस्तिका के साथ बांधने के लिए करें। अन्यथा आपका यह कृत्य अनुचित कार्य/साधन (UFM) में सम्मिलित किया जायेगा।
8. अग्रलिखित पाठ्यक्रमों की परीक्षाओं के समय सामान्य कैलकुलेटर का प्रयोग करने की अनुमति है (B.Com, BBA, B.Com(Voc) & M.Com)



# Raja Mahendra Pratap Singh State University, Aligarh

## Examination 2023-24

### PROVISIONAL ADMIT CARD

#### (507) BACHELOR OF BUSINESS ADMINISTRATION

#### Semester: 1

#### Category:REGULAR

**Name of Student:** UJJWAL SHARMA

**Roll No. 2422015071107**

**Father's Name:** ANURAG SHARMA

**Enroll.No.: RMPU23164250**

**Mother's Name:** NEHA SHARMA

**Form No.: 232417054**

**Gender:** Female



**College Name:** (2201) D.S. COLLEGE, ALIGARH

**Examination Centre:** (2201) D.S. COLLEGE, ALIGARH

#### Paper Code and Titles

S.No	Paper ID	Paper Name
1	507111	BUSINESS ORGANIZATION
2	507112	BUSINESS MATHEMATICS -I
3	507113	BUSINESS COMMUNICATION
4	507114	FUNDAMENTALS OF COMPUTERS & INFORMATION TECHNOLOGY
5	507115	FUNDAMENTALS OF ACCOUNTING
6	507116	BUSINESS ENVIRONMENT

Stuimg

**Print(ID) 5430**

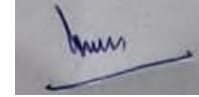

**Controller of Examination**

#### आवश्यक सूचनायें :-

1. इस प्रवेश पत्र के द्वारा विद्यार्थी की परीक्षा में सम्मिलित होने के लिये पात्रता उसके द्वारा परीक्षा फार्म में दिये गये विवरण/सूचनाओं के सत्यापन के अधीन होगी।
2. विद्यार्थी द्वारा बहिष्कार और हड़ताल के मामले में सम्बन्धित प्रश्न पत्र में अनुपस्थित माना जायेगा और वह विश्वविद्यालय के नियमों के अनुसार दंडित किये जाने का उत्तरदायी होगा।
3. परीक्षा कार्यक्रम विश्वविद्यालय की वेबसाइट <https://rmpssu.org> पर उपलब्ध है।
4. कृपया विश्वविद्यालय की वेबसाइट <https://rmpssu.org> पर उपलब्ध परीक्षा कार्यक्रम के साथ प्रवेश पत्र पर परीक्षा की तिथि तथा परीक्षा के समय की पुनः जांच कर लें।
5. विद्यार्थी/परीक्षा केन्द्र अधीक्षक को सूचित किया जाता है कि वह अपना नाम, पिता का नाम, माता का नाम, लिंग, वर्ग और परीक्षा के विषय की पुनः जांच कर लें। कोई विसंगति होने पर आप अपने कालेज के प्रधानाचार्य को सूचित करें तथा यह विसंगति परीक्षा से पूर्व शुद्ध करवा लें।
6. विद्यार्थी/परीक्षा केन्द्र अधीक्षक को सूचित किया जाता है कि वह अपनी उत्तर पुस्तिका पर पहचान का कोई भी चिन्ह जैसे नाम, मोबाइल नम्बर, रोल नम्बर या कोई भी अन्य चिन्ह जिससे उसकी पहचान हो सके न छोड़ें। अपनी उत्तर पुस्तिका के मुख्य पृष्ठ के पार्ट-1 पर महाविद्यालय की मुहर का निशान न लगायें अन्यथा आपका यह कृत्य अनुचित कार्य/साधन (UFM) में सम्मिलित किया जायेगा।
7. केवल सफेद रंग के धागे का प्रयोग ग्राफ पेपर को उत्तर पुस्तिका के साथ बांधने के लिए करें। अन्यथा आपका यह कृत्य अनुचित कार्य/साधन (UFM) में सम्मिलित किया जायेगा।
8. अग्रलिखित पाठ्यक्रमों की परीक्षाओं के समय सामान्य कैलकुलेटर का प्रयोग करने की अनुमति है (B.Com, BBA, B.Com(Voc) & M.Com)



# Raja Mahendra Pratap Singh State University, Aligarh

## Examination 2023-24

### PROVISIONAL ADMIT CARD

#### (507) BACHELOR OF BUSINESS ADMINISTRATION

#### Semester: 1

#### Category:REGULAR

**Name of Student:** UTKARSH KANSAL

**Roll No. 2422015071108**

**Father's Name:** SANDIP NARAYAN DAS

**Enroll.No.: RMPU23164251**

**Mother's Name:** BHAVNA DAS

**Form No.: 232417006**

**Gender:** Female



**College Name:** (2201) D.S. COLLEGE, ALIGARH

**Examination Centre:** (2201) D.S. COLLEGE, ALIGARH

#### Paper Code and Titles

S.No	Paper ID	Paper Name
1	507111	BUSINESS ORGANIZATION
2	507112	BUSINESS MATHEMATICS -I
3	507113	BUSINESS COMMUNICATION
4	507114	FUNDAMENTALS OF COMPUTERS & INFORMATION TECHNOLOGY
5	507115	FUNDAMENTALS OF ACCOUNTING
6	507116	BUSINESS ENVIRONMENT

Stuimg

**Print(ID) 5407**

**Controller of Examination**

#### आवश्यक सूचनायें :-

1. इस प्रवेश पत्र के द्वारा विद्यार्थी की परीक्षा में सम्मिलित होने के लिये पात्रता उसके द्वारा परीक्षा फार्म में दिये गये विवरण/सूचनाओं के सत्यापन के अधीन होगी।
2. विद्यार्थी द्वारा बहिष्कार और हड़ताल के मामले में सम्बन्धित प्रश्न पत्र में अनुपस्थित माना जायेगा और वह विश्वविद्यालय के नियमों के अनुसार दंडित किये जाने का उत्तरदायी होगा।
3. परीक्षा कार्यक्रम विश्वविद्यालय की वेबसाइट <https://rmpssu.org> पर उपलब्ध है।
4. कृपया विश्वविद्यालय की वेबसाइट <https://rmpssu.org> पर उपलब्ध परीक्षा कार्यक्रम के साथ प्रवेश पत्र पर परीक्षा की तिथि तथा परीक्षा के समय की पुनः जांच कर लें।
5. विद्यार्थी/परीक्षा केन्द्र अधीक्षक को सूचित किया जाता है कि वह अपना नाम, पिता का नाम, माता का नाम, लिंग, वर्ग और परीक्षा के विषय की पुनः जांच कर लें। कोई विसंगति होने पर आप अपने कालेज के प्रधानाचार्य को सूचित करें तथा यह विसंगति परीक्षा से पूर्व शुद्ध करवा लें।
6. विद्यार्थी/परीक्षा केन्द्र अधीक्षक को सूचित किया जाता है कि वह अपनी उत्तर पुस्तिका पर पहचान का कोई भी चिन्ह जैसे नाम, मोबाइल नम्बर, रोल नम्बर या कोई भी अन्य चिन्ह जिससे उसकी पहचान हो सके न छोड़ें। अपनी उत्तर पुस्तिका के मुख्य पृष्ठ के पार्ट-1 पर महाविद्यालय की मुहर का निशान न लगायें अन्यथा आपका यह कृत्य अनुचित कार्य/साधन (UFM) में सम्मिलित किया जायेगा।
7. केवल सफेद रंग के धागे का प्रयोग ग्राफ पेपर को उत्तर पुस्तिका के साथ बांधने के लिए करें। अन्यथा आपका यह कृत्य अनुचित कार्य/साधन (UFM) में सम्मिलित किया जायेगा।
8. अग्रलिखित पाठ्यक्रमों की परीक्षाओं के समय सामान्य कैलकुलेटर का प्रयोग करने की अनुमति है (B.Com, BBA, B.Com(Voc) & M.Com)



# Raja Mahendra Pratap Singh State University, Aligarh

## Examination 2023-24

### PROVISIONAL ADMIT CARD

#### (507) BACHELOR OF BUSINESS ADMINISTRATION

#### Semester: 1

#### Category:REGULAR

**Name of Student:** VANSHIKA SINGH

**Roll No. 2422015071109**

**Father's Name:** PANKAJ SINGH

**Enroll.No.: RMPU23164252**

**Mother's Name:** ANJALI SINGH

**Form No.: 232416989**

**Gender:** Female



**College Name:** (2201) D.S. COLLEGE, ALIGARH

**Examination Centre:** (2201) D.S. COLLEGE, ALIGARH

#### Paper Code and Titles

S.No	Paper ID	Paper Name
1	507111	BUSINESS ORGANIZATION
2	507112	BUSINESS MATHEMATICS -I
3	507113	BUSINESS COMMUNICATION
4	507114	FUNDAMENTALS OF COMPUTERS & INFORMATION TECHNOLOGY
5	507115	FUNDAMENTALS OF ACCOUNTING
6	507116	BUSINESS ENVIRONMENT

Stuimg

**Print(ID) 5398**

**Controller of Examination**

#### आवश्यक सूचनायें :-

1. इस प्रवेश पत्र के द्वारा विद्यार्थी की परीक्षा में सम्मिलित होने के लिये पात्रता उसके द्वारा परीक्षा फार्म में दिये गये विवरण/सूचनाओं के सत्यापन के अधीन होगी।
2. विद्यार्थी द्वारा बहिष्कार और हड़ताल के मामले में सम्बन्धित प्रश्न पत्र में अनुपस्थित माना जायेगा और वह विश्वविद्यालय के नियमों के अनुसार दंडित किये जाने का उत्तरदायी होगा।
3. परीक्षा कार्यक्रम विश्वविद्यालय की वेबसाइट <https://rmpssu.org> पर उपलब्ध है।
4. कृपया विश्वविद्यालय की वेबसाइट <https://rmpssu.org> पर उपलब्ध परीक्षा कार्यक्रम के साथ प्रवेश पत्र पर परीक्षा की तिथि तथा परीक्षा के समय की पुनः जांच कर लें।
5. विद्यार्थी/परीक्षा केन्द्र अधीक्षक को सूचित किया जाता है कि वह अपना नाम, पिता का नाम, माता का नाम, लिंग, वर्ग और परीक्षा के विषय की पुनः जांच कर लें। कोई विसंगति होने पर आप अपने कालेज के प्रधानाचार्य को सूचित करें तथा यह विसंगति परीक्षा से पूर्व शुद्ध करवा लें।
6. विद्यार्थी/परीक्षा केन्द्र अधीक्षक को सूचित किया जाता है कि वह अपनी उत्तर पुस्तिका पर पहचान का कोई भी चिन्ह जैसे नाम, मोबाइल नम्बर रोल नम्बर या कोई भी अन्य चिन्ह जिससे उसकी पहचान हो सके न छोड़ें। अपनी उत्तर पुस्तिका के मुख्य पृष्ठ के पार्ट-1 पर महाविद्यालय की मुहर का निशान न लगायें अन्यथा आपका यह कृत्य अनुचित कार्य/साधन (UFM) में सम्मिलित किया जायेगा।
7. केवल सफेद रंग के धागे का प्रयोग ग्राफ पेपर को उत्तर पुस्तिका के साथ बांधने के लिए करें। अन्यथा आपका यह कृत्य अनुचित कार्य/साधन (UFM) में सम्मिलित किया जायेगा।
8. अग्रलिखित पाठ्यक्रमों की परीक्षाओं के समय सामान्य कैलकुलेटर का प्रयोग करने की अनुमति है (B.Com, BBA, B.Com(Voc) & M.Com)



# Raja Mahendra Pratap Singh State University, Aligarh

## Examination 2023-24

### PROVISIONAL ADMIT CARD

#### (507) BACHELOR OF BUSINESS ADMINISTRATION

#### Semester: 1

#### Category:REGULAR

**Name of Student:** VARSHA TOMAR

**Roll No. 2422015071110**

**Father's Name:** CHHAVENDRA SINGH

**Enroll.No.: RMPU23164253**

**Mother's Name:** BHAGYAVATI DEVI

**Form No.: 232416867**

**Gender:** Female



**College Name:** (2201) D.S. COLLEGE, ALIGARH

**Examination Centre:** (2201) D.S. COLLEGE, ALIGARH

#### Paper Code and Titles

S.No	Paper ID	Paper Name
1	507111	BUSINESS ORGANIZATION
2	507112	BUSINESS MATHEMATICS -I
3	507113	BUSINESS COMMUNICATION
4	507114	FUNDAMENTALS OF COMPUTERS & INFORMATION TECHNOLOGY
5	507115	FUNDAMENTALS OF ACCOUNTING
6	507116	BUSINESS ENVIRONMENT

Stuimg

**Print(ID) 5345**



**Controller of Examination**

#### आवश्यक सूचनायें :-

1. इस प्रवेश पत्र के द्वारा विद्यार्थी की परीक्षा में सम्मिलित होने के लिये पात्रता उसके द्वारा परीक्षा फार्म में दिये गये विवरण/सूचनाओं के सत्यापन के अधीन होगी।
2. विद्यार्थी द्वारा बहिष्कार और हड़ताल के मामले में सम्बन्धित प्रश्न पत्र में अनुपस्थित माना जायेगा और वह विश्वविद्यालय के नियमों के अनुसार दंडित किये जाने का उत्तरदायी होगा।
3. परीक्षा कार्यक्रम विश्वविद्यालय की वेबसाइट <https://rmpssu.org> पर उपलब्ध है।
4. कृपया विश्वविद्यालय की वेबसाइट <https://rmpssu.org> पर उपलब्ध परीक्षा कार्यक्रम के साथ प्रवेश पत्र पर परीक्षा की तिथि तथा परीक्षा के समय की पुनः जांच कर लें।
5. विद्यार्थी/परीक्षा केन्द्र अधीक्षक को सूचित किया जाता है कि वह अपना नाम, पिता का नाम, माता का नाम, लिंग, वर्ग और परीक्षा के विषय की पुनः जांच कर लें। कोई विसंगति होने पर आप अपने कालेज के प्रधानाचार्य को सूचित करें तथा यह विसंगति परीक्षा से पूर्व शुद्ध करवा लें।
6. विद्यार्थी/परीक्षा केन्द्र अधीक्षक को सूचित किया जाता है कि वह अपनी उत्तर पुस्तिका पर पहचान का कोई भी चिन्ह जैसे नाम, मोबाइल नम्बर, रोल नम्बर या कोई भी अन्य चिन्ह जिससे उसकी पहचान हो सके न छोड़ें। अपनी उत्तर पुस्तिका के मुख्य पृष्ठ के पार्ट-1 पर महाविद्यालय की मुहर का निशान न लगायें अन्यथा आपका यह कृत्य अनुचित कार्य/साधन (UFM) में सम्मिलित किया जायेगा।
7. केवल सफेद रंग के धागे का प्रयोग ग्राफ पेपर को उत्तर पुस्तिका के साथ बांधने के लिए करें। अन्यथा आपका यह कृत्य अनुचित कार्य/साधन (UFM) में सम्मिलित किया जायेगा।
8. अग्रलिखित पाठ्यक्रमों की परीक्षाओं के समय सामान्य कैलकुलेटर का प्रयोग करने की अनुमति है (B.Com, BBA, B.Com(Voc) & M.Com)



# Raja Mahendra Pratap Singh State University, Aligarh

## Examination 2023-24

### PROVISIONAL ADMIT CARD

#### (507) BACHELOR OF BUSINESS ADMINISTRATION

#### Semester: 1

#### Category:REGULAR

**Name of Student:** VIDHI YADAV

**Roll No. 2422015071111**

**Father's Name:** MADAN MOHAN YADAV

**Enroll.No.: RMPU23164254**

**Mother's Name:** MANISHA YADAV

**Form No.: 232417051**

**Gender:** Female



**College Name:** (2201) D.S. COLLEGE, ALIGARH

**Examination Centre:** (2201) D.S. COLLEGE, ALIGARH

#### Paper Code and Titles

S.No	Paper ID	Paper Name
1	507111	BUSINESS ORGANIZATION
2	507112	BUSINESS MATHEMATICS -I
3	507113	BUSINESS COMMUNICATION
4	507114	FUNDAMENTALS OF COMPUTERS & INFORMATION TECHNOLOGY
5	507115	FUNDAMENTALS OF ACCOUNTING
6	507116	BUSINESS ENVIRONMENT

Stuimg

**Print(ID) 5428**

**Controller of Examination**

#### आवश्यक सूचनायें :-

1. इस प्रवेश पत्र के द्वारा विद्यार्थी की परीक्षा में सम्मिलित होने के लिये पात्रता उसके द्वारा परीक्षा फार्म में दिये गये विवरण/सूचनाओं के सत्यापन के अधीन होगी।
2. विद्यार्थी द्वारा बहिष्कार और हड़ताल के मामले में सम्बन्धित प्रश्न पत्र में अनुपस्थित माना जायेगा और वह विश्वविद्यालय के नियमों के अनुसार दंडित किये जाने का उत्तरदायी होगा।
3. परीक्षा कार्यक्रम विश्वविद्यालय की वेबसाइट <https://rmpssu.org> पर उपलब्ध है।
4. कृपया विश्वविद्यालय की वेबसाइट <https://rmpssu.org> पर उपलब्ध परीक्षा कार्यक्रम के साथ प्रवेश पत्र पर परीक्षा की तिथि तथा परीक्षा के समय की पुनः जांच कर लें।
5. विद्यार्थी/परीक्षा केन्द्र अधीक्षक को सूचित किया जाता है कि वह अपना नाम, पिता का नाम, माता का नाम, लिंग, वर्ग और परीक्षा के विषय की पुनः जांच कर लें। कोई विसंगति होने पर आप अपने कालेज के प्रधानाचार्य को सूचित करें तथा यह विसंगति परीक्षा से पूर्व शुद्ध करवा लें।
6. विद्यार्थी/परीक्षा केन्द्र अधीक्षक को सूचित किया जाता है कि वह अपनी उत्तर पुस्तिका पर पहचान का कोई भी चिन्ह जैसे नाम, मोबाइल नम्बर रोल नम्बर या कोई भी अन्य चिन्ह जिससे उसकी पहचान हो सके न छोड़ें। अपनी उत्तर पुस्तिका के मुख्य पृष्ठ के पार्ट-1 पर महाविद्यालय की मुहर का निशान न लगायें अन्यथा आपका यह कृत्य अनुचित कार्य/साधन (UFM) में सम्मिलित किया जायेगा।
7. केवल सफेद रंग के धागे का प्रयोग ग्राफ पेपर को उत्तर पुस्तिका के साथ बांधने के लिए करें। अन्यथा आपका यह कृत्य अनुचित कार्य/साधन (UFM) में सम्मिलित किया जायेगा।
8. अग्रलिखित पाठ्यक्रमों की परीक्षाओं के समय सामान्य कैलकुलेटर का प्रयोग करने की अनुमति है (B.Com, BBA, B.Com(Voc) & M.Com)



# Raja Mahendra Pratap Singh State University, Aligarh

## Examination 2023-24

### PROVISIONAL ADMIT CARD

#### (507) BACHELOR OF BUSINESS ADMINISTRATION

#### Semester: 1

#### Category:REGULAR

**Name of Student:** VIKAS KUMAR

**Roll No. 2422015071112**

**Father's Name:** RAJU SINGH

**Enroll.No.: RMPU23164255**

**Mother's Name:** REKHA

**Form No.: 232416826**

**Gender:** Female



**College Name:** (2201) D.S. COLLEGE, ALIGARH

**Examination Centre:** (2201) D.S. COLLEGE, ALIGARH

#### Paper Code and Titles

S.No	Paper ID	Paper Name
1	507111	BUSINESS ORGANIZATION
2	507112	BUSINESS MATHEMATICS -I
3	507113	BUSINESS COMMUNICATION
4	507114	FUNDAMENTALS OF COMPUTERS & INFORMATION TECHNOLOGY
5	507115	FUNDAMENTALS OF ACCOUNTING
6	507116	BUSINESS ENVIRONMENT

Stuimg

**Print(ID) 5326**

**Controller of Examination**

#### आवश्यक सूचनायें :-

1. इस प्रवेश पत्र के द्वारा विद्यार्थी की परीक्षा में सम्मिलित होने के लिये पात्रता उसके द्वारा परीक्षा फार्म में दिये गये विवरण/सूचनाओं के सत्यापन के अधीन होगी।
2. विद्यार्थी द्वारा बहिष्कार और हड़ताल के मामले में सम्बन्धित प्रश्न पत्र में अनुपस्थित माना जायेगा और वह विश्वविद्यालय के नियमों के अनुसार दंडित किये जाने का उत्तरदायी होगा।
3. परीक्षा कार्यक्रम विश्वविद्यालय की वेबसाइट <https://rmpssu.org> पर उपलब्ध है।
4. कृपया विश्वविद्यालय की वेबसाइट <https://rmpssu.org> पर उपलब्ध परीक्षा कार्यक्रम के साथ प्रवेश पत्र पर परीक्षा की तिथि तथा परीक्षा के समय की पुनः जांच कर लें।
5. विद्यार्थी/परीक्षा केन्द्र अधीक्षक को सूचित किया जाता है कि वह अपना नाम, पिता का नाम, माता का नाम, लिंग, वर्ग और परीक्षा के विषय की पुनः जांच कर लें। कोई विसंगति होने पर आप अपने कालेज के प्रधानाचार्य को सूचित करें तथा यह विसंगति परीक्षा से पूर्व शुद्ध करवा लें।
6. विद्यार्थी/परीक्षा केन्द्र अधीक्षक को सूचित किया जाता है कि वह अपनी उत्तर पुस्तिका पर पहचान का कोई भी चिन्ह जैसे नाम, मोबाइल नम्बर, रोल नम्बर या कोई भी अन्य चिन्ह जिससे उसकी पहचान हो सके न छोड़ें। अपनी उत्तर पुस्तिका के मुख्य पृष्ठ के पार्ट-1 पर महाविद्यालय की मुहर का निशान न लगायें अन्यथा आपका यह कृत्य अनुचित कार्य/साधन (UFM) में सम्मिलित किया जायेगा।
7. केवल सफेद रंग के धागे का प्रयोग ग्राफ पेपर को उत्तर पुस्तिका के साथ बांधने के लिए करें। अन्यथा आपका यह कृत्य अनुचित कार्य/साधन (UFM) में सम्मिलित किया जायेगा।
8. अग्रलिखित पाठ्यक्रमों की परीक्षाओं के समय सामान्य कैलकुलेटर का प्रयोग करने की अनुमति है (B.Com, BBA, B.Com(Voc) & M.Com)





# Raja Mahendra Pratap Singh State University, Aligarh

## Examination 2023-24

### PROVISIONAL ADMIT CARD

#### (507) BACHELOR OF BUSINESS ADMINISTRATION

#### Semester: 1

#### Category:REGULAR

**Name of Student:** VIPENDRA KUMAR

**Roll No. 2422015071113**

**Father's Name:** PRAMOD KUMAR

**Enroll.No.: RMPU23164256**

**Mother's Name:** DINESH DEVI

**Form No.: 232417069**

**Gender:** Female



**College Name:** (2201) D.S. COLLEGE, ALIGARH

**Examination Centre:** (2201) D.S. COLLEGE, ALIGARH

#### Paper Code and Titles

S.No	Paper ID	Paper Name
1	507111	BUSINESS ORGANIZATION
2	507112	BUSINESS MATHEMATICS -I
3	507113	BUSINESS COMMUNICATION
4	507114	FUNDAMENTALS OF COMPUTERS & INFORMATION TECHNOLOGY
5	507115	FUNDAMENTALS OF ACCOUNTING
6	507116	BUSINESS ENVIRONMENT

Stuimg

**Print(ID) 5439**

**Controller of Examination**

#### आवश्यक सूचनायें :-

1. इस प्रवेश पत्र के द्वारा विद्यार्थी की परीक्षा में सम्मिलित होने के लिये पात्रता उसके द्वारा परीक्षा फार्म में दिये गये विवरण/सूचनाओं के सत्यापन के अधीन होगी।
2. विद्यार्थी द्वारा बहिष्कार और हड़ताल के मामले में सम्बन्धित प्रश्न पत्र में अनुपस्थित माना जायेगा और वह विश्वविद्यालय के नियमों के अनुसार दंडित किये जाने का उत्तरदायी होगा।
3. परीक्षा कार्यक्रम विश्वविद्यालय की वेबसाइट <https://rmpssu.org> पर उपलब्ध है।
4. कृपया विश्वविद्यालय की वेबसाइट <https://rmpssu.org> पर उपलब्ध परीक्षा कार्यक्रम के साथ प्रवेश पत्र पर परीक्षा की तिथि तथा परीक्षा के समय की पुनः जांच कर लें।
5. विद्यार्थी/परीक्षा केन्द्र अधीक्षक को सूचित किया जाता है कि वह अपना नाम, पिता का नाम, माता का नाम, लिंग, वर्ग और परीक्षा के विषय की पुनः जांच कर लें। कोई विसंगति होने पर आप अपने कालेज के प्रधानाचार्य को सूचित करें तथा यह विसंगति परीक्षा से पूर्व शुद्ध करवा लें।
6. विद्यार्थी/परीक्षा केन्द्र अधीक्षक को सूचित किया जाता है कि वह अपनी उत्तर पुस्तिका पर पहचान का कोई भी चिन्ह जैसे नाम, मोबाइल नम्बर, रोल नम्बर या कोई भी अन्य चिन्ह जिससे उसकी पहचान हो सके न छोड़ें। अपनी उत्तर पुस्तिका के मुख्य पृष्ठ के पार्ट-1 पर महाविद्यालय की मुहर का निशान न लगायें अन्यथा आपका यह कृत्य अनुचित कार्य/साधन (UFM) में सम्मिलित किया जायेगा।
7. केवल सफेद रंग के धागे का प्रयोग ग्राफ पेपर को उत्तर पुस्तिका के साथ बांधने के लिए करें। अन्यथा आपका यह कृत्य अनुचित कार्य/साधन (UFM) में सम्मिलित किया जायेगा।
8. अग्रलिखित पाठ्यक्रमों की परीक्षाओं के समय सामान्य कैलकुलेटर का प्रयोग करने की अनुमति है (B.Com, BBA, B.Com(Voc) & M.Com)



# Raja Mahendra Pratap Singh State University, Aligarh

## Examination 2023-24

### PROVISIONAL ADMIT CARD

#### (507) BACHELOR OF BUSINESS ADMINISTRATION

#### Semester: 1

#### Category:REGULAR

**Name of Student:** VISHAL KUMAR

**Roll No. 2422015071114**

**Father's Name:** BHADUR SINGH

**Enroll.No.: RMPU23164257**

**Mother's Name:** PREMVATI DEVI

**Form No.: 232416970**

**Gender:** Female



**College Name:** (2201) D.S. COLLEGE, ALIGARH

**Examination Centre:** (2201) D.S. COLLEGE, ALIGARH

#### Paper Code and Titles

S.No	Paper ID	Paper Name
1	507111	BUSINESS ORGANIZATION
2	507112	BUSINESS MATHEMATICS -I
3	507113	BUSINESS COMMUNICATION
4	507114	FUNDAMENTALS OF COMPUTERS & INFORMATION TECHNOLOGY
5	507115	FUNDAMENTALS OF ACCOUNTING
6	507116	BUSINESS ENVIRONMENT

Stuimg

**Print(ID) 5389**

**Controller of Examination**

#### आवश्यक सूचनायें :-

1. इस प्रवेश पत्र के द्वारा विद्यार्थी की परीक्षा में सम्मिलित होने के लिये पात्रता उसके द्वारा परीक्षा फार्म में दिये गये विवरण/सूचनाओं के सत्यापन के अधीन होगी।
2. विद्यार्थी द्वारा बहिष्कार और हड़ताल के मामले में सम्बन्धित प्रश्न पत्र में अनुपस्थित माना जायेगा और वह विश्वविद्यालय के नियमों के अनुसार दंडित किये जाने का उत्तरदायी होगा।
3. परीक्षा कार्यक्रम विश्वविद्यालय की वेबसाइट <https://rmpssu.org> पर उपलब्ध है।
4. कृपया विश्वविद्यालय की वेबसाइट <https://rmpssu.org> पर उपलब्ध परीक्षा कार्यक्रम के साथ प्रवेश पत्र पर परीक्षा की तिथि तथा परीक्षा के समय की पुनः जांच कर लें।
5. विद्यार्थी/परीक्षा केन्द्र अधीक्षक को सूचित किया जाता है कि वह अपना नाम, पिता का नाम, माता का नाम, लिंग, वर्ग और परीक्षा के विषय की पुनः जांच कर लें। कोई विसंगति होने पर आप अपने कालेज के प्रधानाचार्य को सूचित करें तथा यह विसंगति परीक्षा से पूर्व शुद्ध करवा लें।
6. विद्यार्थी/परीक्षा केन्द्र अधीक्षक को सूचित किया जाता है कि वह अपनी उत्तर पुस्तिका पर पहचान का कोई भी चिन्ह जैसे नाम, मोबाइल नम्बर, रोल नम्बर या कोई भी अन्य चिन्ह जिससे उसकी पहचान हो सके न छोड़ें। अपनी उत्तर पुस्तिका के मुख्य पृष्ठ के पार्ट-1 पर महाविद्यालय की मुहर का निशान न लगायें अन्यथा आपका यह कृत्य अनुचित कार्य/साधन (UFM) में सम्मिलित किया जायेगा।
7. केवल सफेद रंग के धागे का प्रयोग ग्राफ पेपर को उत्तर पुस्तिका के साथ बांधने के लिए करें। अन्यथा आपका यह कृत्य अनुचित कार्य/साधन (UFM) में सम्मिलित किया जायेगा।
8. अग्रलिखित पाठ्यक्रमों की परीक्षाओं के समय सामान्य कैलकुलेटर का प्रयोग करने की अनुमति है (B.Com, BBA, B.Com(Voc) & M.Com)



# Raja Mahendra Pratap Singh State University, Aligarh

## Examination 2023-24

### PROVISIONAL ADMIT CARD

#### (507) BACHELOR OF BUSINESS ADMINISTRATION

#### Semester: 1

#### Category:REGULAR

**Name of Student:** VISHAL SINGH

**Roll No. 2422015071115**

**Father's Name:** MAHENDRA PRATAP SINGH

**Enroll.No.: RMPU23164258**

**Mother's Name:** KAMLESH DEVI

**Form No.: 232416986**

**Gender:** Female



**College Name:** (2201) D.S. COLLEGE, ALIGARH

**Examination Centre:** (2201) D.S. COLLEGE, ALIGARH

#### Paper Code and Titles

S.No	Paper ID	Paper Name
1	507111	BUSINESS ORGANIZATION
2	507112	BUSINESS MATHEMATICS -I
3	507113	BUSINESS COMMUNICATION
4	507114	FUNDAMENTALS OF COMPUTERS & INFORMATION TECHNOLOGY
5	507115	FUNDAMENTALS OF ACCOUNTING
6	507116	BUSINESS ENVIRONMENT

Stuimg

**Print(ID) 5397**



**Controller of Examination**

#### आवश्यक सूचनायें :-

1. इस प्रवेश पत्र के द्वारा विद्यार्थी की परीक्षा में सम्मिलित होने के लिये पात्रता उसके द्वारा परीक्षा फार्म में दिये गये विवरण/सूचनाओं के सत्यापन के अधीन होगी।
2. विद्यार्थी द्वारा बहिष्कार और हड़ताल के मामले में सम्बन्धित प्रश्न पत्र में अनुपस्थित माना जायेगा और वह विश्वविद्यालय के नियमों के अनुसार दंडित किये जाने का उत्तरदायी होगा।
3. परीक्षा कार्यक्रम विश्वविद्यालय की वेबसाइट <https://rmpssu.org> पर उपलब्ध है।
4. कृपया विश्वविद्यालय की वेबसाइट <https://rmpssu.org> पर उपलब्ध परीक्षा कार्यक्रम के साथ प्रवेश पत्र पर परीक्षा की तिथि तथा परीक्षा के समय की पुनः जांच कर लें।
5. विद्यार्थी/परीक्षा केन्द्र अधीक्षक को सूचित किया जाता है कि वह अपना नाम, पिता का नाम, माता का नाम, लिंग, वर्ग और परीक्षा के विषय की पुनः जांच कर लें। कोई विसंगति होने पर आप अपने कालेज के प्रधानाचार्य को सूचित करें तथा यह विसंगति परीक्षा से पूर्व शुद्ध करवा लें।
6. विद्यार्थी/परीक्षा केन्द्र अधीक्षक को सूचित किया जाता है कि वह अपनी उत्तर पुस्तिका पर पहचान का कोई भी चिन्ह जैसे नाम, मोबाइल नम्बर, रोल नम्बर या कोई भी अन्य चिन्ह जिससे उसकी पहचान हो सके न छोड़ें। अपनी उत्तर पुस्तिका के मुख्य पृष्ठ के पार्ट-1 पर महाविद्यालय की मुहर का निशान न लगायें अन्यथा आपका यह कृत्य अनुचित कार्य/साधन (UFM) में सम्मिलित किया जायेगा।
7. केवल सफेद रंग के धागे का प्रयोग ग्राफ पेपर को उत्तर पुस्तिका के साथ बांधने के लिए करें। अन्यथा आपका यह कृत्य अनुचित कार्य/साधन (UFM) में सम्मिलित किया जायेगा।
8. अग्रलिखित पाठ्यक्रमों की परीक्षाओं के समय सामान्य कैलकुलेटर का प्रयोग करने की अनुमति है (B.Com, BBA, B.Com(Voc) & M.Com)



# Raja Mahendra Pratap Singh State University, Aligarh

## Examination 2023-24

### PROVISIONAL ADMIT CARD

#### (507) BACHELOR OF BUSINESS ADMINISTRATION

#### Semester: 1

#### Category:REGULAR

**Name of Student:** VISHANT KUMAR

**Roll No. 2422015071116**

**Father's Name:** PAWAN KUMAR

**Enroll.No.: RMPU23164259**

**Mother's Name:** NEERAJ KUMAR

**Form No.: 232416908**

**Gender:** Female



**College Name:** (2201) D.S. COLLEGE, ALIGARH

**Examination Centre:** (2201) D.S. COLLEGE, ALIGARH

#### Paper Code and Titles

S.No	Paper ID	Paper Name
1	507111	BUSINESS ORGANIZATION
2	507112	BUSINESS MATHEMATICS -I
3	507113	BUSINESS COMMUNICATION
4	507114	FUNDAMENTALS OF COMPUTERS & INFORMATION TECHNOLOGY
5	507115	FUNDAMENTALS OF ACCOUNTING
6	507116	BUSINESS ENVIRONMENT

Stuimg

**Print(ID) 5363**

**Controller of Examination**

#### आवश्यक सूचनायें :-

1. इस प्रवेश पत्र के द्वारा विद्यार्थी की परीक्षा में सम्मिलित होने के लिये पात्रता उसके द्वारा परीक्षा फार्म में दिये गये विवरण/सूचनाओं के सत्यापन के अधीन होगी।
2. विद्यार्थी द्वारा बहिष्कार और हड़ताल के मामले में सम्बन्धित प्रश्न पत्र में अनुपस्थित माना जायेगा और वह विश्वविद्यालय के नियमों के अनुसार दंडित किये जाने का उत्तरदायी होगा।
3. परीक्षा कार्यक्रम विश्वविद्यालय की वेबसाइट <https://rmpssu.org> पर उपलब्ध है।
4. कृपया विश्वविद्यालय की वेबसाइट <https://rmpssu.org> पर उपलब्ध परीक्षा कार्यक्रम के साथ प्रवेश पत्र पर परीक्षा की तिथि तथा परीक्षा के समय की पुनः जांच कर लें।
5. विद्यार्थी/परीक्षा केन्द्र अधीक्षक को सूचित किया जाता है कि वह अपना नाम, पिता का नाम, माता का नाम, लिंग, वर्ग और परीक्षा के विषय की पुनः जांच कर लें। कोई विसंगति होने पर आप अपने कालेज के प्रधानाचार्य को सूचित करें तथा यह विसंगति परीक्षा से पूर्व शुद्ध करवा लें।
6. विद्यार्थी/परीक्षा केन्द्र अधीक्षक को सूचित किया जाता है कि वह अपनी उत्तर पुस्तिका पर पहचान का कोई भी चिन्ह जैसे नाम, मोबाइल नम्बर, रोल नम्बर या कोई भी अन्य चिन्ह जिससे उसकी पहचान हो सके न छोड़ें। अपनी उत्तर पुस्तिका के मुख्य पृष्ठ के पार्ट-1 पर महाविद्यालय की मुहर का निशान न लगायें अन्यथा आपका यह कृत्य अनुचित कार्य/साधन (UFM) में सम्मिलित किया जायेगा।
7. केवल सफेद रंग के धागे का प्रयोग ग्राफ पेपर को उत्तर पुस्तिका के साथ बांधने के लिए करें। अन्यथा आपका यह कृत्य अनुचित कार्य/साधन (UFM) में सम्मिलित किया जायेगा।
8. अग्रलिखित पाठ्यक्रमों की परीक्षाओं के समय सामान्य कैलकुलेटर का प्रयोग करने की अनुमति है (B.Com, BBA, B.Com(Voc) & M.Com)



# Raja Mahendra Pratap Singh State University, Aligarh

## Examination 2023-24

### PROVISIONAL ADMIT CARD

#### (507) BACHELOR OF BUSINESS ADMINISTRATION

#### Semester: 1

#### Category:REGULAR

**Name of Student:** YAMINI GAUR

**Roll No. 2422015071117**

**Father's Name:** RAM NARESH GAUR

**Enroll.No.: RMPU23164260**

**Mother's Name:** PRITIBHA GAUR

**Form No.: 232417070**

**Gender:** Female



**College Name:** (2201) D.S. COLLEGE, ALIGARH

**Examination Centre:** (2201) D.S. COLLEGE, ALIGARH

#### Paper Code and Titles

S.No	Paper ID	Paper Name
1	507111	BUSINESS ORGANIZATION
2	507112	BUSINESS MATHEMATICS -I
3	507113	BUSINESS COMMUNICATION
4	507114	FUNDAMENTALS OF COMPUTERS & INFORMATION TECHNOLOGY
5	507115	FUNDAMENTALS OF ACCOUNTING
6	507116	BUSINESS ENVIRONMENT

Stuimg

**Print(ID) 5440**

**Controller of Examination**

#### आवश्यक सूचनायें :-

1. इस प्रवेश पत्र के द्वारा विद्यार्थी की परीक्षा में सम्मिलित होने के लिये पात्रता उसके द्वारा परीक्षा फार्म में दिये गये विवरण/सूचनाओं के सत्यापन के अधीन होगी।
2. विद्यार्थी द्वारा बहिष्कार और हड़ताल के मामले में सम्बन्धित प्रश्न पत्र में अनुपस्थित माना जायेगा और वह विश्वविद्यालय के नियमों के अनुसार दंडित किये जाने का उत्तरदायी होगा।
3. परीक्षा कार्यक्रम विश्वविद्यालय की वेबसाइट <https://rmpssu.org> पर उपलब्ध है।
4. कृपया विश्वविद्यालय की वेबसाइट <https://rmpssu.org> पर उपलब्ध परीक्षा कार्यक्रम के साथ प्रवेश पत्र पर परीक्षा की तिथि तथा परीक्षा के समय की पुनः जांच कर लें।
5. विद्यार्थी/परीक्षा केन्द्र अधीक्षक को सूचित किया जाता है कि वह अपना नाम, पिता का नाम, माता का नाम, लिंग, वर्ग और परीक्षा के विषय की पुनः जांच कर लें। कोई विसंगति होने पर आप अपने कालेज के प्रधानाचार्य को सूचित करें तथा यह विसंगति परीक्षा से पूर्व शुद्ध करवा लें।
6. विद्यार्थी/परीक्षा केन्द्र अधीक्षक को सूचित किया जाता है कि वह अपनी उत्तर पुस्तिका पर पहचान का कोई भी चिन्ह जैसे नाम, मोबाइल नम्बर, रोल नम्बर या कोई भी अन्य चिन्ह जिससे उसकी पहचान हो सके न छोड़ें। अपनी उत्तर पुस्तिका के मुख्य पृष्ठ के पार्ट-1 पर महाविद्यालय की मुहर का निशान न लगायें अन्यथा आपका यह कृत्य अनुचित कार्य/साधन (UFM) में सम्मिलित किया जायेगा।
7. केवल सफेद रंग के धागे का प्रयोग ग्राफ पेपर को उत्तर पुस्तिका के साथ बांधने के लिए करें। अन्यथा आपका यह कृत्य अनुचित कार्य/साधन (UFM) में सम्मिलित किया जायेगा।
8. अग्रलिखित पाठ्यक्रमों की परीक्षाओं के समय सामान्य कैलकुलेटर का प्रयोग करने की अनुमति है (B.Com, BBA, B.Com(Voc) & M.Com)



# Raja Mahendra Pratap Singh State University, Aligarh

## Examination 2023-24

### PROVISIONAL ADMIT CARD

#### (507) BACHELOR OF BUSINESS ADMINISTRATION

#### Semester: 1

#### Category:REGULAR

**Name of Student:** YASH VARSHNEY

**Roll No. 2422015071118**

**Father's Name:** JITENDRA VARSHNEY

**Enroll.No.: RMPU23164261**

**Mother's Name:** SHILPI VARSHNEY

**Form No.: 232416974**

**Gender:** Female



**College Name:** (2201) D.S. COLLEGE, ALIGARH

**Examination Centre:** (2201) D.S. COLLEGE, ALIGARH

#### Paper Code and Titles

S.No	Paper ID	Paper Name
1	507111	BUSINESS ORGANIZATION
2	507112	BUSINESS MATHEMATICS -I
3	507113	BUSINESS COMMUNICATION
4	507114	FUNDAMENTALS OF COMPUTERS & INFORMATION TECHNOLOGY
5	507115	FUNDAMENTALS OF ACCOUNTING
6	507116	BUSINESS ENVIRONMENT

Stuimg

**Print(ID) 5391**

**Controller of Examination**

#### आवश्यक सूचनायें :-

1. इस प्रवेश पत्र के द्वारा विद्यार्थी की परीक्षा में सम्मिलित होने के लिये पात्रता उसके द्वारा परीक्षा फार्म में दिये गये विवरण/सूचनाओं के सत्यापन के अधीन होगी।
2. विद्यार्थी द्वारा बहिष्कार और हड़ताल के मामले में सम्बन्धित प्रश्न पत्र में अनुपस्थित माना जायेगा और वह विश्वविद्यालय के नियमों के अनुसार दंडित किये जाने का उत्तरदायी होगा।
3. परीक्षा कार्यक्रम विश्वविद्यालय की वेबसाइट <https://rmpssu.org> पर उपलब्ध है।
4. कृपया विश्वविद्यालय की वेबसाइट <https://rmpssu.org> पर उपलब्ध परीक्षा कार्यक्रम के साथ प्रवेश पत्र पर परीक्षा की तिथि तथा परीक्षा के समय की पुनः जांच कर लें।
5. विद्यार्थी/परीक्षा केन्द्र अधीक्षक को सूचित किया जाता है कि वह अपना नाम, पिता का नाम, माता का नाम, लिंग, वर्ग और परीक्षा के विषय की पुनः जांच कर लें। कोई विसंगति होने पर आप अपने कालेज के प्रधानाचार्य को सूचित करें तथा यह विसंगति परीक्षा से पूर्व शुद्ध करवा लें।
6. विद्यार्थी/परीक्षा केन्द्र अधीक्षक को सूचित किया जाता है कि वह अपनी उत्तर पुस्तिका पर पहचान का कोई भी चिन्ह जैसे नाम, मोबाइल नम्बर, रोल नम्बर या कोई भी अन्य चिन्ह जिससे उसकी पहचान हो सके न छोड़ें। अपनी उत्तर पुस्तिका के मुख्य पृष्ठ के पार्ट-1 पर महाविद्यालय की मुहर का निशान न लगायें अन्यथा आपका यह कृत्य अनुचित कार्य/साधन (UFM) में सम्मिलित किया जायेगा।
7. केवल सफेद रंग के धागे का प्रयोग ग्राफ पेपर को उत्तर पुस्तिका के साथ बांधने के लिए करें। अन्यथा आपका यह कृत्य अनुचित कार्य/साधन (UFM) में सम्मिलित किया जायेगा।
8. अग्रलिखित पाठ्यक्रमों की परीक्षाओं के समय सामान्य कैलकुलेटर का प्रयोग करने की अनुमति है (B.Com, BBA, B.Com(Voc) & M.Com)



# Raja Mahendra Pratap Singh State University, Aligarh

## Examination 2023-24

### PROVISIONAL ADMIT CARD

#### (507) BACHELOR OF BUSINESS ADMINISTRATION

#### Semester: 1

#### Category:REGULAR

**Name of Student:** YASHIKA GUPTA

**Roll No. 2422015071119**

**Father's Name:** NITIN KUMAR GUPTA

**Enroll.No.: RMPU23164262**

**Mother's Name:** RAJANI GUPTA

**Form No.: 232416968**

**Gender:** Female



**College Name:** (2201) D.S. COLLEGE, ALIGARH

**Examination Centre:** (2201) D.S. COLLEGE, ALIGARH

#### Paper Code and Titles

S.No	Paper ID	Paper Name
1	507111	BUSINESS ORGANIZATION
2	507112	BUSINESS MATHEMATICS -I
3	507113	BUSINESS COMMUNICATION
4	507114	FUNDAMENTALS OF COMPUTERS & INFORMATION TECHNOLOGY
5	507115	FUNDAMENTALS OF ACCOUNTING
6	507116	BUSINESS ENVIRONMENT

Stuimg

**Print(ID) 5388**

**Controller of Examination**

#### आवश्यक सूचनायें :-

1. इस प्रवेश पत्र के द्वारा विद्यार्थी की परीक्षा में सम्मिलित होने के लिये पात्रता उसके द्वारा परीक्षा फार्म में दिये गये विवरण/सूचनाओं के सत्यापन के अधीन होगी।
2. विद्यार्थी द्वारा बहिष्कार और हड़ताल के मामले में सम्बन्धित प्रश्न पत्र में अनुपस्थित माना जायेगा और वह विश्वविद्यालय के नियमों के अनुसार दंडित किये जाने का उत्तरदायी होगा।
3. परीक्षा कार्यक्रम विश्वविद्यालय की वेबसाइट <https://rmpssu.org> पर उपलब्ध है।
4. कृपया विश्वविद्यालय की वेबसाइट <https://rmpssu.org> पर उपलब्ध परीक्षा कार्यक्रम के साथ प्रवेश पत्र पर परीक्षा की तिथि तथा परीक्षा के समय की पुनः जांच कर लें।
5. विद्यार्थी/परीक्षा केन्द्र अधीक्षक को सूचित किया जाता है कि वह अपना नाम, पिता का नाम, माता का नाम, लिंग, वर्ग और परीक्षा के विषय की पुनः जांच कर लें। कोई विसंगति होने पर आप अपने कालेज के प्रधानाचार्य को सूचित करें तथा यह विसंगति परीक्षा से पूर्व शुद्ध करवा लें।
6. विद्यार्थी/परीक्षा केन्द्र अधीक्षक को सूचित किया जाता है कि वह अपनी उत्तर पुस्तिका पर पहचान का कोई भी चिन्ह जैसे नाम, मोबाइल नम्बर, रोल नम्बर या कोई भी अन्य चिन्ह जिससे उसकी पहचान हो सके न छोड़ें। अपनी उत्तर पुस्तिका के मुख्य पृष्ठ के पार्ट-1 पर महाविद्यालय की मुहर का निशान न लगायें अन्यथा आपका यह कृत्य अनुचित कार्य/साधन (UFM) में सम्मिलित किया जायेगा।
7. केवल सफेद रंग के धागे का प्रयोग ग्राफ पेपर को उत्तर पुस्तिका के साथ बांधने के लिए करें। अन्यथा आपका यह कृत्य अनुचित कार्य/साधन (UFM) में सम्मिलित किया जायेगा।
8. अग्रलिखित पाठ्यक्रमों की परीक्षाओं के समय सामान्य कैलकुलेटर का प्रयोग करने की अनुमति है (B.Com, BBA, B.Com(Voc) & M.Com)



# Raja Mahendra Pratap Singh State University, Aligarh

## Examination 2023-24

### PROVISIONAL ADMIT CARD

#### (507) BACHELOR OF BUSINESS ADMINISTRATION

#### Semester: 1

#### Category:REGULAR

**Name of Student:** YASHU SHARMA

**Roll No. 2422015071120**

**Father's Name:** SUNIL SHARMA

**Enroll.No.: RMPU23164263**

**Mother's Name:** LOKESH SHARMA

**Form No.: 232416927**

**Gender:** Female



**College Name:** (2201) D.S. COLLEGE, ALIGARH

**Examination Centre:** (2201) D.S. COLLEGE, ALIGARH

#### Paper Code and Titles

S.No	Paper ID	Paper Name
1	507111	BUSINESS ORGANIZATION
2	507112	BUSINESS MATHEMATICS -I
3	507113	BUSINESS COMMUNICATION
4	507114	FUNDAMENTALS OF COMPUTERS & INFORMATION TECHNOLOGY
5	507115	FUNDAMENTALS OF ACCOUNTING
6	507116	BUSINESS ENVIRONMENT

Stuimg

**Print(ID) 5370**

**Controller of Examination**

#### आवश्यक सूचनायें :-

1. इस प्रवेश पत्र के द्वारा विद्यार्थी की परीक्षा में सम्मिलित होने के लिये पात्रता उसके द्वारा परीक्षा फार्म में दिये गये विवरण/सूचनाओं के सत्यापन के अधीन होगी।
2. विद्यार्थी द्वारा बहिष्कार और हड़ताल के मामले में सम्बन्धित प्रश्न पत्र में अनुपस्थित माना जायेगा और वह विश्वविद्यालय के नियमों के अनुसार दंडित किये जाने का उत्तरदायी होगा।
3. परीक्षा कार्यक्रम विश्वविद्यालय की वेबसाइट <https://rmpssu.org> पर उपलब्ध है।
4. कृपया विश्वविद्यालय की वेबसाइट <https://rmpssu.org> पर उपलब्ध परीक्षा कार्यक्रम के साथ प्रवेश पत्र पर परीक्षा की तिथि तथा परीक्षा के समय की पुनः जांच कर लें।
5. विद्यार्थी/परीक्षा केन्द्र अधीक्षक को सूचित किया जाता है कि वह अपना नाम, पिता का नाम, माता का नाम, लिंग, वर्ग और परीक्षा के विषय की पुनः जांच कर लें। कोई विसंगति होने पर आप अपने कालेज के प्रधानाचार्य को सूचित करें तथा यह विसंगति परीक्षा से पूर्व शुद्ध करवा लें।
6. विद्यार्थी/परीक्षा केन्द्र अधीक्षक को सूचित किया जाता है कि वह अपनी उत्तर पुस्तिका पर पहचान का कोई भी चिन्ह जैसे नाम, मोबाइल नम्बर, रोल नम्बर या कोई भी अन्य चिन्ह जिससे उसकी पहचान हो सके न छोड़ें। अपनी उत्तर पुस्तिका के मुख्य पृष्ठ के पार्ट-1 पर महाविद्यालय की मुहर का निशान न लगाये अन्यथा आपका यह कृत्य अनुचित कार्य/साधन (UFM) में सम्मिलित किया जायेगा।
7. केवल सफेद रंग के धागे का प्रयोग ग्राफ पेपर को उत्तर पुस्तिका के साथ बांधने के लिए करें। अन्यथा आपका यह कृत्य अनुचित कार्य/साधन (UFM) में सम्मिलित किया जायेगा।
8. अग्रलिखित पाठ्यक्रमों की परीक्षाओं के समय सामान्य कैलकुलेटर का प्रयोग करने की अनुमति है (B.Com, BBA, B.Com(Voc) & M.Com)